

編集・発行 鳥取市用瀬町総合支所 地域振興課 〒689-1201 鳥取市用瀬町用瀬832
TEL 0858-71-1892 FAX 0858-87-2270 MAIL mc-chiiki@city.tottori.lg.jp

支所・主な施設への直通電話

- | | | |
|----------------------|--|------------------------|
| ■地域振興課 TEL 71-1892 | ■用瀬人権文化センター TEL 87-2447 | ■用瀬小学校 TEL 87-2214 |
| ■市民福祉課 TEL 71-1894 | ■鳥取市南部地域包括支援センター (用瀬保健センター内) TEL 76-2351 | ■もちがせ保育園 TEL 87-3600 |
| ■産業建設課 TEL 71-1896 | ■千代南中学校 TEL 87-2014 | ■南道路管理センター TEL 71-1899 |
| ■教育委員会分室 TEL 71-1897 | | ■用瀬図書館 TEL 87-2702 |

令和4年11月1日現在(前月比) 人口/3,210人(-12) 男/1,510人(-5) 女/1,700人(-7) 世帯数/1,294世帯(-7)

年末年始のお知らせ

■用瀬町総合支所の年末年始

12月29日(木)から1月3日(火)まで休みとさせていただきます。

■各施設の休館日・休園日

○用瀬図書館

12月29日(木)から1月3日(火)まで

○流しびなの館・観光物産センター

12月28日(水)から1月2日(月)まで

○用瀬町運動公園

12月29日(木)から1月3日(火)まで

■家庭ごみの収集

12月29日(木)から1月3日(火)まではごみ収集はありません。

ただし、12月30日(金)は「可燃ごみ」の特別収集を行います。

※年末年始は収集曜日の変更されている場合がありますので、家庭に配布している「ごみ収集計画表」でご確認ください。

12月4日～10日は 人権週間！！

1948年12月10日の国連総会で「世界人権宣言」が採択されたのを記念し、日本では翌年に「人権週間」が定められました。

人権週間に合わせ、人権擁護委員が町内一円で啓発パレードを行います。

【とき】12月1日(木)13:00～15:30

【ところ】町内一円/事業所など

※新型コロナウイルスの発生状況によっては、中止になることがあります。

【問合せ先】市民福祉課 TEL 71-1894

児童生徒芸術交流事業 10月24日(月)

用瀬小学校と千代南中学校で、前田直衛顕彰会主催の児童生徒芸術交流事業が行われました。この取組は、作品作りを通して子どもたちに文化芸術への親しみや関心を持ってもらおうと、9年前から行われています。講師の指導のもと、子どもたちは日本画の顔料を砕いた絵具と金箔を使って色紙に思い思いの模様を描いていきながら、自分だけの作品を作り上げていました。



マイナポイントの 受け取りについて

マイナポイントの受け取りは
12月末までに
マイナンバーカードを
申請された方が対象者です。

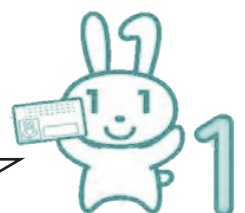

【問合せ先】市民福祉課 TEL 71-1894

おめでとうございます！鳥取県優秀経営農林水産業者等表彰受賞 岡営農組合



岡営農組合の皆さん



写真左端：保本組合長

令和4年10月19日(水)、令和4年度鳥取県優秀経営農林水産業者等表彰式典が鳥取市民会館で開催され、鳥取市からは4個人、2団体が平井鳥取県知事より表彰を受けました。

この表彰は県内の優れた農林水産業者に対して贈られるもので、農用地利用度の向上に積極的に取り組み、活動内容やその成果が優れている組織を表彰する優秀集落営農組織表彰部門では、用瀬町安蔵の岡営農組合(保本 勇組合長)が受賞されました。

岡営農組合は平成18年の発足以降積極的に行っている水稻の作業受託、そば栽培を通じた地域活性化活動や、農業基盤長寿命化の取組などが評価され、今回の受賞となりました。岡営農組合の皆さん、おめでとうございます。

【問合せ先】

農政企画課 ☎0857-30-8302 産業建設課 ☎71-1896

用瀬図書館からのお知らせ

【特別なイベント】

★クリスマスのおはなし会★(3歳以上対象)

ブラックシアターやストーリーテリング・絵本の読み聞かせ。事前申込要。

とき 12月10日(土)14:00~15:00

ところ 用瀬図書館 3階 おはなしの部屋

講師 「ねえよんでの会」

★お楽しみ☆BOOK袋★

どんな本が入っているかは開けてからのお楽しみ。普段手に取らないような本に出会い、読書の世界を広げてください。

とき 12月23日(金)~25日(日)

ところ 用瀬図書館

〈大人向け〉30セット 〈子ども向け〉24セット

このときばかりは、20冊の貸出枠を超えて貸出いたします。

【定例のイベント】

★もちっこおはなし会★(小学生対象)

とき 12月15日(木)15:20~15:50

ところ 用瀬図書館 3階 おはなしの部屋

★絵本のじがん★(3歳以上対象)

とき 12月18日(日)10:30~10:50

ところ 用瀬図書館 3階 おはなしの部屋

★みんなてイキイキ音読教室★

とき 12月21日(水)10:30~11:30

ところ 用瀬町総合支所 3階 会議室

郷土資料を集めています。古い写真、絵葉書、地域のことが書かれた本・資料など提供していただけるものがありましたら、用瀬図書館へご連絡ください。

《休館日》 毎週火曜日・毎月最終木曜日

【問合せ先】用瀬図書館 ☎87-2702

住宅用火災警報器は設置義務!

あなたの家は大丈夫ですか?
今一度見直してみましょう!

○設置箇所は

- ・すべての寝室
- ・2階につながる階段の天井(寝室が2階にある場合)

○点検方法は

- ・ひもを引くか、ボタンを押すだけ!

※正常なら「ピーピー」もしくは「火事です」などの音声流れます。

【問合せ先】八頭消防署用瀬出張所 ☎87-3111



各種相談

●人権相談日

12月8日(木)10:00~12:00
用瀬町民会館

●定期健康相談

12月12日(月)受付9:30~11:00
用瀬保健センター
持ち物(持っている人のみ)
…健康手帳、健康診査の結果
市民福祉課 ☎71-1894

●心配ごと・行政相談

12月16日(金)13:30~15:30
用瀬保健センター

●年金出張相談所(事前予約)

12月20日(火)10:00~15:00
智頭町総合センター
※事前予約電話番号(鳥取年金事務所)
☎0857-27-8311
(音声案内1番の次に2番を押してください。)

