

【国府町総合支所等職員配置表】

《平成28年4月1日現在》

○職員数(正職員)

- ・国府町総合支所 20人
- ・教育委員会事務局国府町分室 2人
- ・保育園 36人
- ・鳥取東健康福祉センター 8人

〒680-0197 鳥取市国府町宮下1221

TEL:39-0555(代表:地域振興課)

FAX:27-3064(地域振興課、市民福祉課、産業建設課共通)

<国府町総合支所>

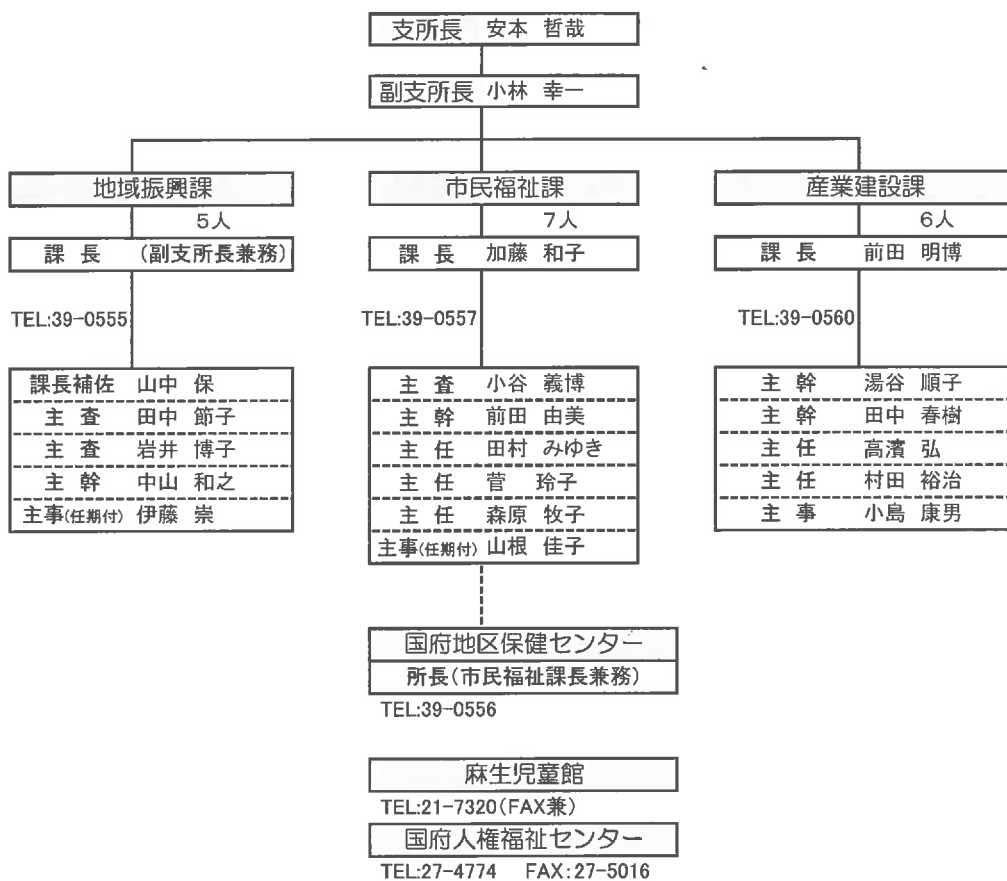
<教育委員会事務局
国府町分室>〒680-0152
鳥取市国府町庁380

鳥取東健康福祉センター

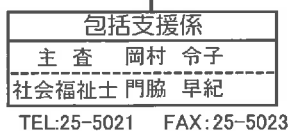
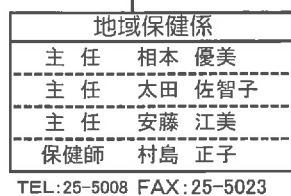
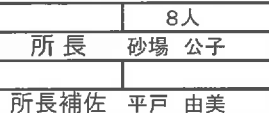

保育園

35人

