議案第21号　平成29年度 鳥取市一般会計補正予算（6月補正）について

教育委員会

※(注) 一部は査定途中であり、内容変更となる場合があります。

（単位：千円）

No.	事　業　名	担当課	補正前額	補正額	左記の財源内訳				補正後額	説　明
					国・県	地方債	その他	一般財源		
1	事務局運営費（教育総務課）	教育総務課	1,535	324	0	0	0	324	1,859	H29.3に提起された国家賠償請求事件にかかる弁護士報酬。（5/24に判決予定）
2	学校管理経費（小学校）	教育総務課	90,281	290	0	0	0	290	90,571	H29.2大雪により破損した美保南小受水槽の影響により故障した隣接アパートのエアコン室外機賠償金。（290千円）
3	少子化・人口減少社会に対応した活力ある学校教育推進事業費	学校教育課	0	1,028	1,028	0	0	0	1,028	国の委託金事業を活用し、H30.4開校予定の鹿野義務教育学校において、統合を契機とした活力ある学校教育を推進する経費。（国10/10、3ヶ年） 講師謝金、先進地視察旅費、カリキュラム印刷費
4	要保護・準要保護児童就学援助費（小学校）	学校保健給食課	27,936	9,818	0	0	0	9,818	37,754	①国の要保護児童に対する新入学学用品費等の補助単価の増額に伴う、準要保護児童分の増額。（20,470円→40,600円、165人分3,322千円） ②H30新入学児童より、新入学学用品費の入学前支給を行う。（160人、6,496千円）

No.	事　業　名	担当課	補正前額	補正額	左記の財源内訳				補正後額	説　明
					国・県	地方債	その他	一般財源		
5	要保護・準要保護児童就学援助費（中学校）	学校保健給食課	39,383	15,014	0	0	0	15,014	54,397	①国の要保護生徒に対する新入学学用品費等の補助単価の増額に伴う、準要保護生徒分の増額。（23,550円→47,400円、232人分5,534千円） ②H30新入学生徒より、新入学学用品費の入学前支給を行う。（200人、9,480千円）
6	学校給食未納対策費（学校現場における業務改善加速化事業費）	学校保健給食課	2,752	1,334	2,944	0	0	△ 1,610	4,086	県の委託金事業を活用し、H30.4実施予定の学校給食費公会計化等に係る環境整備を行う経費。（県10/10） 嘱託報酬（9月・財源更正）・臨職賃金（7月）
7	市民体育館等再整備事業費	生涯学習・スポーツ課	481	9,070	0	0	8,640	430	9,551	市民体育館再整備に係る意見募集に係るPRチラシ代（430千円）基本計画及び民間活力導入可能性調査業務。（8,640千円） ※その他財源は公共施設等整備基金繰入金
8	プール管理費	生涯学習・スポーツ課	10,087	1,566	0	0	0	1,566	11,653	河原市民プール送水管漏水の修繕に係る経費
9	歴史博物館管理費	文化財課	124,841	1,512	0	0	0	1,512	126,353	故障した歴史博物館の空調機チラーの修繕に係る経費。

定例教育委員会資料	
平成２９年5月２６日	
担 当 課	文化財課

鳥取市歴史博物館空調機ヒートポンプチラー修理に係る６月補正について

１．概要

鳥取市歴史博物館の空調機ヒートポンプチラー２台のうち１台が、平成２８年１２月１９日から冷媒ガス漏れにより運転できない状態にあり、早急に修繕を行わないと収蔵資料及び展示資料に甚大な被害が生じるおそれがあるため、指定管理者に修繕を行わせる。

指定管理者との基本協定により、指定管理料に含む修繕費を超える修繕費であるため、修繕負担金として補正予算を計上する。

２．補正予算の概要

事　業　名　　歴史博物館管理費
予算要求費目　　修繕負担金
予算要求額　　１，５１２千円

３．これまでの経緯

平成２８年１２月１９日に２台のヒートポンプチラーのうち１台が低圧異常が発生し停止した。原因は、冷水熱交換器が腐蝕し穴が空いたことにより冷媒ガスが漏れたことによるもの。

当初、平成２８年度２月補正予算に修繕負担金として予算要求したが、空調機製造メーカーに当該部品の在庫が無く生産も行っていないため、部品調達に時間がかかることが後日判明し、２月補正予算として計上した修繕負担金は不執行とした。

気温が上昇する夏季までに復旧する必要があり、部品発注から３カ月後に納品できる見込であるため、指定管理者の修繕として４月に部品を発注し、負担金で対応することとした。

３．今後の予定

※早急に工事を完了します。

空冷チラー冷水熱交換器冷媒ガス漏れ写真

空冷チラー1号機

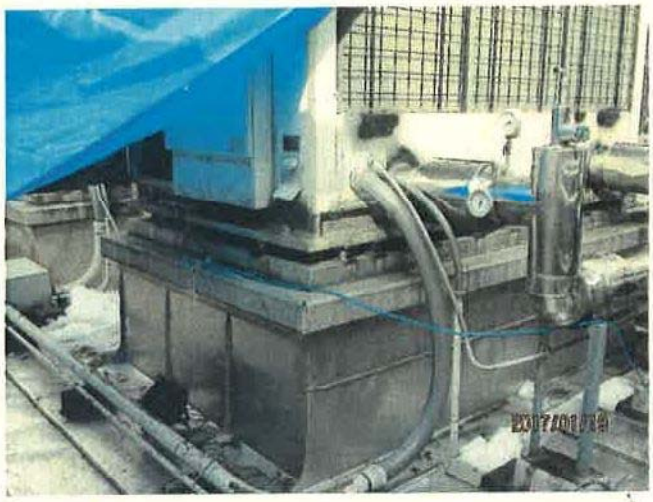

窒素ガス充填

チラー内部

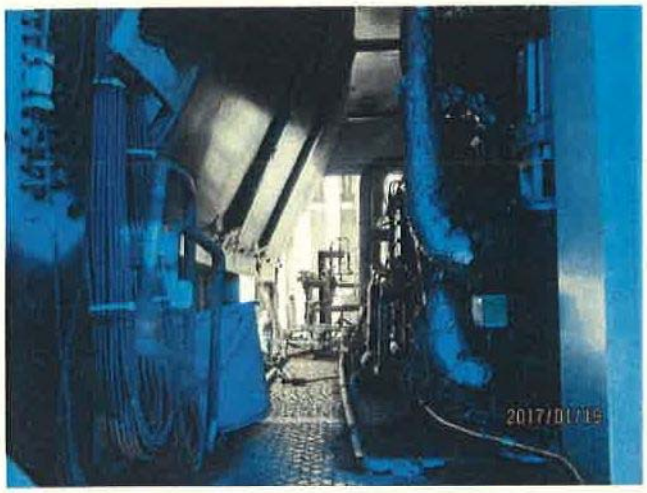

チラー側面

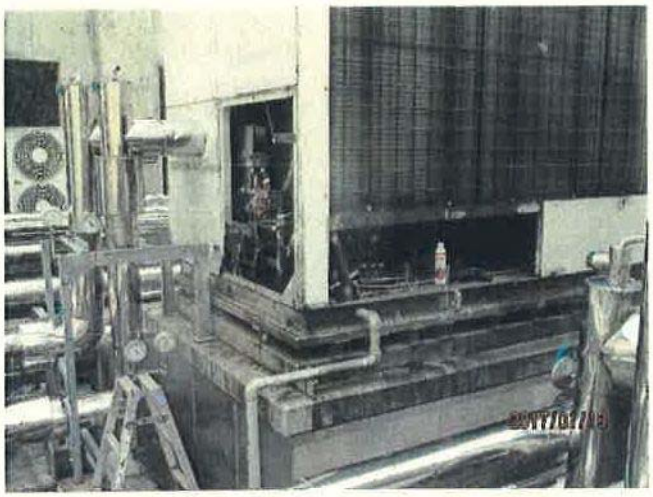

チラー裏側

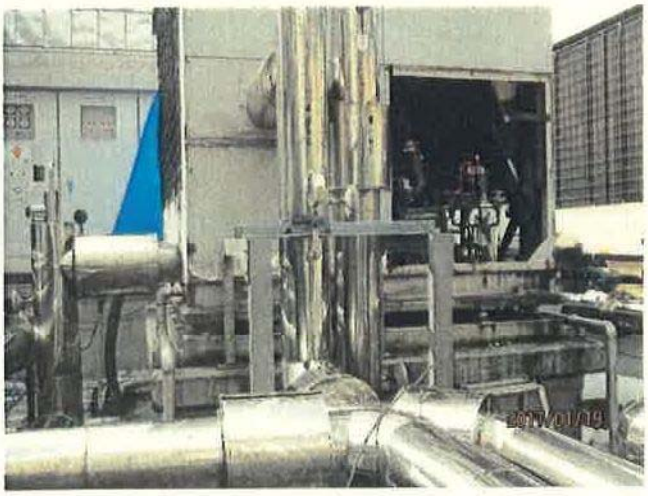

冷水熱交換器

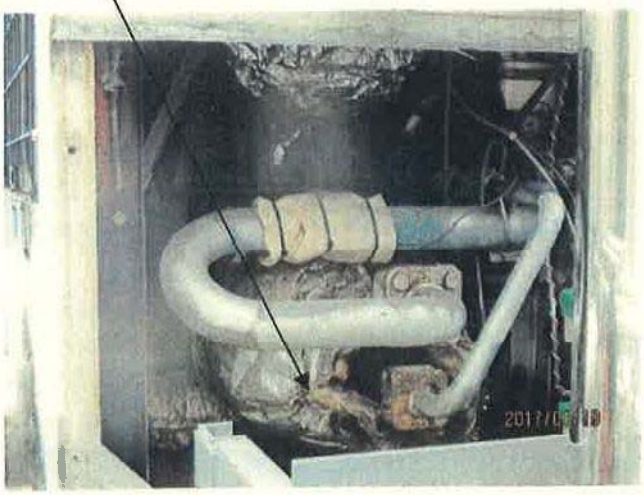

冷水熱交換器冷媒ガス漏れ