

## 11年市政十大ニュース決まる!

～鳥取環境大学設立認可申請が1位～

- ① 鳥取環境大学の設立について文部省へ認可申請 (9月)
- ② 浄水処理施設建設の是非をめくり論議が巻き起こる (3月)
- ③ 市制110周年の各種記念事業を実施  
▷ハーナウ市長来鳥 (4月) ▷みなとコンサート (7月) ▷市長・議長 ハーナウ市を訪問し、姉妹都市提携に向けた共同宣言書に署名 (10月)
- ④ 議会を含めた情報公開制度の実施 (10月)
- ⑤ つのいニュータウン整備が完了 (2月)
- ⑥ 介護保険認定申請の受付スタート (10月)
- ⑦ 鳥取駅にエスカレーター設置 (12月)
- ⑧ 男女共同参画社会へ向けてスタート  
▷ファミリー・サポート・センターの開設 (7月)  
▷いきいきプランの策定 (8月)
- ⑨ 緑のリサイクル登録制度の創設 (10月)
- ⑩ 農村型ケーブルテレビ工事着工 (9月)

しゃんしゃん鈴の音大使を一日消防団長に迎えて、新春恒例の消防出初め式を



## 9日は消防出初め式 一斉放水や特別演技を披露

行います。

県庁駐車場から鳥取西高校グラウンドまで、消防署員や消防団員など約九百人が行進。そのあと一斉放水、まといと手押しポンプによる古式ポンプ操法などの特別演技も披露されます。

とき 1月9日(日) 午前9時～11時

ところ 鳥取西高校グラウンド、久松公園お堀端

問い合わせ先 総務課 (☎20-3102)

## 鳥取市成人式



とき 1月10日(月) 午後1時30分～

ところ 県民文化会館 梨花ホール

対象者は、昭和54年4月2日～昭和55年4月1日に生まれた人(市外に転出した人には案内状が届きませんが参加できます)。式典の他、「20年前のふるさと鳥取」のビデオ上映や交流タイム「ふれあい広場」もあります。なるべく公共交通機関を利用し、平服でおこしください。

●問い合わせ先=生涯学習課 (☎20-3363)

## 国民年金 コナ

### 繰り上げ請求は慎重に!

老齢基礎年金の支給開始年齢は六十五歳ですが、本人の希望により六十歳以上六十五歳未満の間に裁定請求を行えば、請求書が受理された日の翌月分から繰り上げて支給開始されることとなります。

しかし、繰り上げ支給を希望した人に支給される老齢基礎年金の額は、支給開始年齢に応じて下表のとおり減額されます。

繰り上げ請求をするときは次の点に注意して慎重に行いましょう。

① 請求したときの年齢に応じ減額された年金額は、六十五歳になっても引き上

- ① 繰り上げ請求は慎重に! げられず、一生減額された年金を受けることになりま(付加年金も同じ扱いで加算額が減額になります)
- ② 繰り上げ請求したあとに障害になっても障害基礎年金は受けられません。
- ③ 特別支給の老齢厚生年金や退職共済年金は、支給停止になります。

問い合わせ先 保険年金課 (☎20-3205)

年齢	受給を希望する時の年齢	支給率
64歳以上～65歳未満	60歳以上～61歳未満	58%
63歳以上～64歳未満	61歳以上～62歳未満	65%
62歳以上～63歳未満	62歳以上～63歳未満	72%
61歳以上～62歳未満	63歳以上～64歳未満	80%
60歳以上～61歳未満	64歳以上～65歳未満	89%

## 1月10日は 110番の日

警察は、1月10日を「110番の日」として、みなさんに正しく110番を利用していただくための活動を行っています。110番をかけるときは、落ち着いて▷何があったか▷いつ、どこで▷犯人の人数、特徴▷逃走方法、方向▷あなたの住所、氏名などをお話してください。(鳥取警察署)

**鳥取環境大学特集**

**2001年4月開学に向けて 校舎建設に着手**

鳥取市が鳥取県と共同で設立を進めている「鳥取環境大学」は、昨年9月に文部省に認可申請手続きを行い、さらに昨年11月には校舎の建設に着手。準備はいよいよ本格化してきました。

今回はみなさんに大学施設の概要を紹介します。

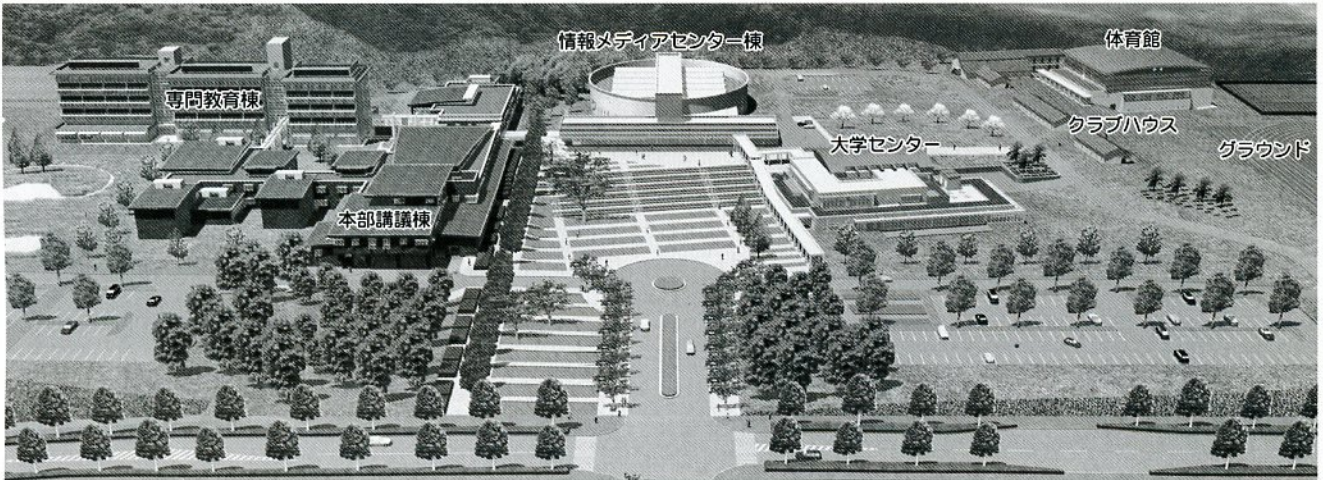

**環境への配慮**

鳥取環境大学は、建学の理念である「人と自然との共生」の実践のため、さまざまな環境への配慮をしています。

**敷地全体**

- 「緑のモザイクシティー」というコンセプトのもとに、それぞれの建物を分散配置。建物間には緑地などを設け、既存の地形に建物を同化させるなど自然環境との調和を図ります。
- 敷地にビオトープ（動植物の生息空間）を設置し、地域生態系の回復を図ります。
- 枕木などの廃材資源の活用を検討します。

**建物関連**

- ソーラーウォール、ペアガラスの採用によりエネルギー使用の低減を図ります。
- 屋上及び壁面の緑化により、断熱効果を向上させます。
- 雨水の再利用で水を節約します。
- 屋上散水と冷却空気の利用により、空調負荷の低減を図ります。
- 太陽光発電、氷蓄熱方式



- 採用によりエネルギー利用の低減を図ります。
- ソーラーシステムにより、給湯用熱源の確保を図ります。
- ゴミのコンポスト化による資源の循環利用を促進します。
- 地元産材の活用を図ります。

**その他の特徴**

- 雨天・積雪時の移動を容易に行うため、各建物間には渡り廊下を設置しています。
- 学内のネットワークやインターネットなど、様々な情報を活用しながら学習や研究を行うことができるよう、建物の至る所に情報コンセントを設置しています。

●新春・トラベル事業部の日帰りスキーバス

**ニューおじろスキー場日帰りバスの旅**

【出発日】1月15日(土)・1月16日(日) 計2便

【旅行代金】大人4,500円・小人4,000円

〈1日リフト券付・バス交通費・旅行保険込み〉

旅行主催  
お申し込み  
お問合せは  
お電話で  
有限会社 **ジャパン観光トラベル事業部**  
鳥取市浜坂284-1 ☎(0857)23-4844  
営業時間AM9:00~PM5:00(土・日休み)

一般貸切観光バス・(社)全国旅行業協会会員・旅行業鳥取県知事登録第2-53号・旅行業務取扱主任者 前住正治

**産婦人科**

■一般婦人科外来 ■ソフロロジー式分娩法  
■特殊不妊治療

**タグチIVFレディースクリニック**



●診療時間	月	火	水	木	金	土
AM9:00~12:00	○	○	○	○	○	○
PM3:00~6:00	○	○	○	○	○	○

※土曜日はPM5:00まで  
※休診日/日曜・祭日・木曜午後

鳥取市覚寺63番地6  
TEL (0857) 39-2121

# 開かれた大学

鳥取環境大学は、公開講座の開催や図書館の一般開放など、多くの市民のみならずにも利用していただける「開かれた大学」をめざしています。

## 専門教育棟

○静かな研究エリアとして、食堂などの「賑わい」から離れて配置します。併せて、将来の拡張にも配慮しています。

○学生研究室、教員研究室、実験・実習室など。  
○鉄筋コンクリート造 五

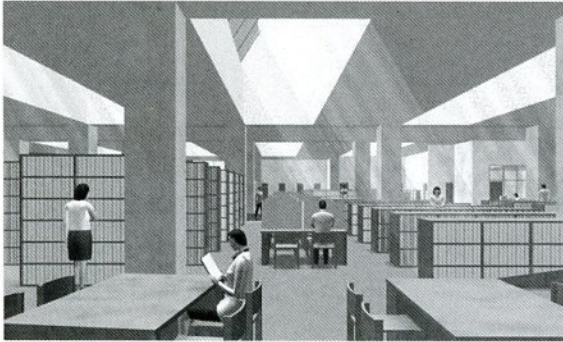

図書閲覧室のイメージ



講堂のイメージ

## 本部講義棟

階建 延床面積約八千二百平方メートル

○部外から訪れる人の利用にも配慮して最も便利な位置に配置しています。

○大・中・小講義室、情報処理演習室、L1教室、事務室、就職相談室、託児室など  
○鉄筋コンクリート造三階建 延床面積約八千六百六十平方メートル

## 情報メディアセンター棟

○図書・情報機能の集積施設であり、中央広場と合わせて「シンボル空間」と位置づけ、メインアプ

ローチの正面に配置しています。  
○図書館（閲覧席は約270席）、情報ネットワーク管理室、コンピュータによる教材の開発室など。  
○鉄筋コンクリート造 地上三階建 地下一階 延床面積約五千五百平方メートル

## 大学センター

○学生や地域住民が交流することを考え、中央広場に隣接して配置しています。

○学生食堂や購買、地域との交流の窓口となる「研究・交流センター」、研修室、多目的室など。  
○鉄筋コンクリート造 二

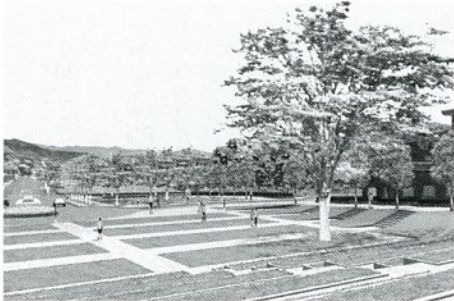

中央広場のイメージ

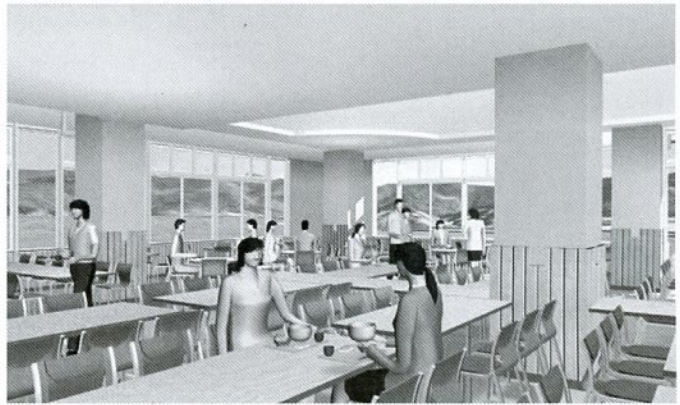

学生食堂のイメージ

## 体育館・クラブハウス

階建 延床面積 約二千七百六十平方メートル

○アリーナ、筋力トレーニングができるトレーニングスペースなど。  
○クラブハウスは、多様なサークル・クラブ活動に対応するため、体育系・文化系合わせて四十室を用意しています。  
○鉄筋コンクリート造 二階建 延床面積約二千六百八十平方メートル



**Energia**  
人にやさしい電化住宅



健康、安全、省エネ住宅

# 電化住宅

電気温水器    電気クッキングヒーター

これからの住まい

お問い合わせ **中国電力(株)** 鳥取支店 営業担当 **TEL (0857) 21-3009**

## 介護サービス計画の一例

この計画は、通所サービスの利用が可能な場合の例です。個々の状態にあったサービスの組み合わせが自由にできます。

要支援	月	火	水	木	金	土	日
	午前 通所介護 または リハビリ		通所介護 または リハビリ				
午後							
福祉用具貸与 歩行器 短期入所 6か月に1週							
要介護1	月	火	水	木	金	土	日
	午前 訪問介護	通所介護 または リハビリ	訪問介護	訪問看護	通所介護 または リハビリ	訪問介護	
午後							
福祉用具貸与 車イス 短期入所 6か月に2週							
要介護2	月	火	水	木	金	土	日
	午前 通所介護 または リハビリ	訪問介護	通所介護 または リハビリ	訪問看護	通所介護 または リハビリ	訪問介護	
午後			訪問介護				
福祉用具貸与 車イス 短期入所 6か月に2週							
要介護3	月	火	水	木	金	土	日
	午前 通所介護 または リハビリ	訪問介護	通所介護 または リハビリ	訪問看護	通所介護 または リハビリ	訪問介護	
午後	訪問介護 (巡回型)	訪問介護 (巡回型)	訪問介護 (巡回型)	訪問介護 (巡回型)	訪問介護 (巡回型)	訪問介護 (巡回型)	
福祉用具貸与 車イス、特殊寝台、マットレス 短期入所 6か月に3週							
要介護4	月	火	水	木	金	土	日
	午前 訪問介護	訪問介護	訪問看護	訪問看護	通所介護 または リハビリ	訪問介護	訪問介護
午後	訪問介護 (巡回型)	訪問介護 (巡回型)	訪問介護 (巡回型)	訪問看護	訪問介護 (巡回型)	訪問介護 (巡回型)	訪問介護 (巡回型)
福祉用具貸与 車イス、特殊寝台、マットレス、エアーマット 短期入所 6か月に3週							
要介護5	月	火	水	木	金	土	日
	午前 訪問介護 (巡回型)	訪問介護 (巡回型)	訪問介護 (巡回型)	訪問介護 (巡回型)	訪問介護 (巡回型)	訪問介護 (巡回型)	訪問介護 (巡回型)
午後	訪問看護			訪問看護	通所介護 リハビリ	訪問介護	
福祉用具貸与 特殊寝台、マットレス、エアーマット 短期入所 6か月に6週							

# 自分にあつたサービスを利用しましょう

## 4月から介護保険が始まります

一月の要介護認定の申請者は、十月〜十二月生まれの人です。一月〜九月生まれの人で、四月から介護サービスの利用を希望する人で申請がまだの人は、随時受け付けを行っていますので申請をしてください。

### ケアプランの作成

要支援・要介護と認定された人は、要介護度によって決められている限度額内でサービスを利用し、利用したサービスの費用の割を支払います。

その際、どんなサービスをどれくらい利用するかという「介護サービス計画（ケアプラン）」の作成が必要となります。

ケアプランは、本人、または家族が居宅介護支援事業者（ケアプラン作成事業者）に依頼し、介護支援専門員（ケアマネージャー）とサービスの内容や利用する回数などについて話し合いながら作成します。

なお、介護保険施設に入所する場合あるいは入所している場合、介護サービス

計画（ケアプラン）はその施設内で作成されますので、依頼の必要はありません。

問い合わせ先 高齢社会課 (☎20-3174)



JR鳥大前駅となり  
一般・小児歯科  
**むかいね歯科**  
鳥取市湖山町北2丁目107-2  
☎(0857) 38-8533

◆診療時間  
【月～金】 9:00～13:00  
14:30～19:00  
【土は午前のみ】 9:00～13:00  
◆休診日=日曜日・祝祭日

内科・小児科  
循環器科・皮膚科  
リハビリテーション科

**藤崎医院**  
院長 藤崎章夫  
☎(0857)22-4420 (F兼)

診療時間  
平日 AM9:00～12:00  
PM3:00～6:30  
(土曜日午後はPM1:00～3:00)  
休診日 日・祝・木曜日  
※但し、急患の場合はこの限りではありません。  
※住診については随時受け付けいたしております。

鳥取市本町4丁目110番地



「土にやさしい  
有機質肥料」

# いなばコンポ

## 2月販売開始



鳥取県東部広域行政管理組合（県東部十五市町村で構成）は、「いなばコンポ」（肥料）の販売を開始します。なお、販売は、JA鳥取いなばが担当します。

### ●いなばコンポの特徴

従来焼却処分してきたし尿処理施設や集落排水施設などから発生した汚泥（生物処理済み）を原料とする土にやさしい有機質肥料です。製品の成分調査や栽培試験の結果、他の肥料と組み合わせることで、十分な効果があり、地力の回復・増進とあわせてリサイクルも推進することができます。

販売開始時期 2月以降

販売窓口 ⅡJAグリーン（安長）およびJA鳥取いなば各支店

販売価格 Ⅱ240円 / 15キログラム袋（消費税別）

問い合わせ先 Ⅱ鳥取県東部広域行政管理組合管理課（☎26-0532） ⅢJA鳥取いなば経済課（☎32-1154）

※本製品の使用方法などについては、JA鳥取いなば営農指導部広域営農技術センター、または県農業改良普及センターにお問い合わせください。

## 福祉機器のリサイクルにご協力を

福祉機器のリサイクルサービスを行っています。家庭で不要になった介護用ベッドや車いすをお持ちの人はご連絡ください。機器の必要な人に無料で貸し出します。  
対象品目 Ⅱ特殊寝台、エアーマット、車いすなど  
貸出対象者 Ⅱ市内に住む体の不自由な人  
問い合わせ先 Ⅱ生活福祉課（☎20-3181）

## 予防接種を受けましょう

予防接種を受けるには、それぞれ適した年齢があります。標準の年齢内のなるべく早い時期に受けましょう。医院・病院で受ける予防接種は接種券が必要です。転入などで接種券のない人は健康対策課（☎20-3191）へ連絡してください。

ワクチンの種類	接種		備考
	望ましい接種年齢	対象年齢	
ジフテリア 百日せき 破傷風	生後3～12月の間が望ましい	生後3～90月未満	初回1期3回接種 通知～生後3月の翌月発送 初回追加1回接種（1期初回接種3回終了、12月後に接種） 医院および病院でお受けください
ポリオ	生後3～18月	生後3～90月未満	通知～生後3月の翌月発送（接種会場～さざんか会館）
麻しん	生後12～24月	生後12～90月未満	通知～生後12月の翌月発送（医院および病院でお受けください）
風しん	生後12～36月 中学校2・3年生 男女	生後12～90月 12～15歳 1回接種	通知～生後12月の翌月発送 通知～中学校2年生（男女対象）（医院および病院でお受けください）
日本脳炎	3歳 ----- 4歳 ----- 小学校4年生 ----- 中学校2・3年生	生後3歳～90月未満 ----- 9～12歳未満 ----- 14～15歳	初回1期2回終了、12月後に接種 通知～満3歳の翌月発送（初回2回追加、同時発送） 1回接種 通知～小学校4年生の4～5月頃 1回接種 通知～中学校2年生の誕生月の翌月（医院および病院でお受けください）
ジフテリア 破傷風	小学校6年生	11～12歳未満	通知～小学校の6年生の4～5月頃（医院および病院でお受けください）
ツベルクリン反応検査 およびBCG	生後3～12月	4歳未満	通知～生後3月の翌月発送（接種会場～さざんか会館）

## 2000年世界農林業センサスにご協力を

農林水産省では、平成12年2月1日現在で世界農林業センサスを実施します。この調査は農林業の実態を明らかにし、総合的な統計資料を得るため、すべての農家、林家などを対象として行う大規模な調査です。1月下旬から調査員が調査票の記入のお願いにうかがいますので、ご協力をお願いします。  
問い合わせ先＝企画課統計係（☎20-3156）



## 鳥取ガスからのお願い

- 雪と寒さからガス設備を守り安全に使いましょう。
- 給湯配管の凍結を守りましょう。

**動く水は凍りません。**  
ガス給湯器の配管を凍結や破損から守るため、給湯器のメインコントローラーボックスのスイッチを切り「給湯力ラン」から少しづつ水を流すなどの処置が大切です。（1分間に約400cc）



●屋根の雪によって風呂釜や湯沸器の排気筒が折れたり埋ったりしていませんか？

●給気口（ガラリ）は雪でふさがっていませんか？

●バランス型機器等の給排気筒が雪でふさがっていませんか？

## 謹賀新年

くわしくは



やさしい環境 地域にあした ☎28-8811

**健康**

**1月の予定**

1月のさざんか会館でのがん検診および骨粗しょう症予防検診はありません。医療機関では骨粗しょう症以外の個別検診は随時実施していますので、予約のうえ受診してください(健康診査受診票が必要です)。以前に送付している受診票は3月31日まで有効ですので、ぜひ受診してください。

問い合わせは、保健センター(☎20-3195)へ。

**ツ反とBCG接種**

対象者=平成11年9月に生まれた乳児と、4歳未満までに受けていない幼児

受付時間=13:30~14:30

ところ=さざんか会館

費用=無料

※問い合わせは、保健センター(☎20-3191)へ。

対象児の生まれた日	ツ反	BCG
1日~15日	11日(火)	13日(木)
16日~30日	12日(水)	14日(金)

**ポリオ生ワクチン**

受付時間=13:30~14:30

ところ=さざんか会館

※問い合わせは、保健センター(☎20-3191)へ。

対象児の生まれた月	とき
平成11年2月生まれ(2回目)	21日(金)
平成11年8月生まれ(1回目)	28日(金)

**乳幼児健康診査**

対象児=6か月児(平成11年6月生)  
1歳6か月児(平成10年6月生)  
2歳歯科(平成9年12月生)

3歳児(平成8年12月生)

受付時間=13:00~14:00

ところ=さざんか会館

※問い合わせは、保健センター(☎20-3196)へ。

**休日歯科診療所**

とき=日曜・祝日10:00~16:00

ところ=東部歯科医師会  
(歯科技工専門学校内 富安二丁目・☎23-3197)

**夜間・休日急患診療所**

とき=平日19:00~22:00

日曜・祝日 9:00~17:00

日曜・祝日19:00~22:00

ところ=急患診療所(東部医師会館内)  
診療科目=内科、小児科、軽傷の外傷

※問い合わせは、東部医師会(☎22-2782)へ。

**機能訓練**

対象=市内に住む40歳以上の人で、脳卒中の後遺症や老化などで心身の機能が低下している人

ところ=さざんか会館

申し込み先=健康対策課(☎20-3194)

**育児サロン**

とき=1月11日(火)・25日(火)  
午前10時~11時30分

ところ=さざんか会館4階  
内容=親子あそび・育児相談など  
※問い合わせは、健康対策課(☎20-3196)へ。

**離乳食講習会**

とき=1月14日(金)  
午前10時~正午

ところ=さざんか会館3階栄養指導室内  
内容=離乳食の進め方と作り方など  
対象=7~12カ月児  
※問い合わせは、健康対策課(☎20-3196)へ。

**休日当番薬局**

午前9時~午後5時

日	薬局名	ところ	電話
1日(土)	みなみ薬局	富安一丁目76	27-3730
2日(日)	鳥取駅コクミン薬局 Aコープ鳥取イヌイ薬局	鳥取駅構内 吉方温泉四丁目603	27-6524 26-6690
3日(月)	鳥取駅コクミン薬局 Aコープ鳥取イヌイ薬局	鳥取駅構内 吉方温泉四丁目603	27-6524 26-6690
9日(日)	大村薬局 フジモト調剤薬局	片原三丁目201 天神町31-1	21-1193 26-6660
10日(月)	わらべ薬局 岡本薬局	湖山町東三丁目67 立川町六丁目248	31-1818 26-1156
16日(日)	あみはま薬局 徳吉薬局松並店	今町一丁目101 松並町二丁目503-7	23-3351 29-6348
23日(日)	常田薬局 津ノ井薬局	西町二丁目101 津ノ井257-10	22-4792 53-3818
30日(日)	ゆたに駅南薬局 うるしばら漢方薬局	扇町11 岩美郡国府町新通り3-350-1	26-5058 21-7188

**休日救急担当病院**

午前8時30分~翌日午前8時30分

日	病院名・電話
1日(土)	市立病院 ☎37-1522
2日(日)	県立中央病院 ☎26-2271
3日(月)	鳥取生協病院 ☎24-7251
8日(土)	鳥取赤十字病院 ☎24-8111
9日(日)	市立病院 ☎37-1522
10日(月)	県立中央病院 ☎26-2271
16日(日)	鳥取生協病院 ☎24-7251
23日(日)	鳥取赤十字病院 ☎24-8111
30日(日)	県立中央病院 ☎26-2271

**老人保健施設はまゆう  
訪問看護ステーションはまゆう  
はまゆう診療所**

内科・皮膚科・小児科  
整形外科・リハビリ科 往診応需

電話(0857)51-7800・51-7801

鳥取市野寺62-1(野寺バス停50m)

入所、通所、介護の相談はお気軽にお電話で



医療法人 賛幸会

開けてうれしい、ドラマチックな初日の出!  
召しませ春を! 皆様お揃いで。

2000年は、元旦10時よりOPEN!  
成人の日1月10日は8時OPENです。

**MORI STUDIO** 鳥取市田島665(ロマンチックな街道中央)  
☎22-4307(代)AM9:00~PM7:00木曜定休

# お知らせ

## 償却資産の申告 は1月中旬に!

平成十二年一月一日現在、事業用償却資産を所有している人は、資産の種類、数量、取得時期、取得価額、耐用年数などを申告してください。

申告が必要な償却資産とは、土地と家屋以外のもの、事業に使うことができ、有形固定資産のうち減価償却額として経費に算入されるもの(自動車税、軽自動車税の対象となるものは除く)です。

なお、法定申告期限は一月末ですが事務処理の都合

上、一月二十日(木)までに申告していただくようお願いいたします。

問い合わせ先 固定資産税課 償却資産係 ☎20-131

## 国有地売却の お知らせ

売却物件 ①相生町二丁目113 (385・66平方メートル) ②西町三丁目318 (652・44平方メートル)

現地説明会 ①1月18日(火) 午前10時②午後2時

入札日時 ①2月2日(水) 午前11時②午後2時

受付 ①午前10時②午後10時

50分②午後1時③1時50分

入札場所 鳥取第1地方

合同庁舎2階共用大会議室  
問い合わせ先 鳥取財務

## 戦没者の遺族のみなさんへ

### ～特別弔慰金が支給されます～

**対象者** 戦没者死亡当時の遺族(子、父母、孫、祖父母、兄弟姉妹、三親等内親族)で、平成7年4月1日～平成11年3月31日までの間に当該戦没者にかかる公務扶助料、遺族年金などの受給者が死亡している場合

**支給内容** 額面24万円、6年償還の記名国債  
**請求期限** 平成14年3月31日  
**請求先** 生活福祉課保護係 ☎20-3182

事務所管財課 ☎26-2295 内線346

# 相談

## 農家相談

市農業委員会は、農地の所有者・耕作者を対象に農家相談を行います。会場はJA鳥取いなば各支店。時間はいずれも午後1時30分～4時。内容は農地の売買、貸借、転用、農業者年金などです。

## 無料行政相談

とき ①1月6日(木)と31日(月) 午後1時30分～4時 ②18日(火) 午後1時～3時  
ところ ①6日/市役所市民相談室 ②18日/ささなか会館 ③31日/トスク本店

## 鳥取市テレホンサービス

☎26-5000

市消費者団体連絡協議会は、暮らしに役立つ情報や市からのお知らせをみなさんにお伝えるテレホンサービスを24時間行っています。プログラムは、市役所ロビーと地区公民館に置いてあります。ご自由に持ち帰りください。



## 無料法律相談

法律問題に直面してお困りの人  
とき ①1月14日(金) 午後1時～4時  
ところ 市役所本庁舎  
定員 8人(予約が必要)  
予約先 まちづくり推進課 ☎20-3158

## 歩行者1月例会

とき ①1月9日(日) コース 市役所前・午前9時集合・長田神社・栗浜神社・傍谿神社・稲荷神社・稲葉神社・鳥取駅前着・午後4時(歩行距離10km)  
費用 無料  
弁当や水筒、雨具は各自でご用意ください。

# 国民年金基金

老後の安心しっかりキャッチ。加入員100万人突破!!



お申し込み・お問い合わせは

鳥取県国民年金基金 鳥取市西町1-452 ☎(0857)29-8988

あなたもサラリーマン並の年金を。税の優遇。ここがポイント。

自営業などの方のための上積み年金です。

- 国民年金基金とは?
    - 新しい公的な年金制度で、各都道府県にひとつ設立されています。
  - 加入できる方は?
    - 20歳から60歳になるまでの間の自営業などの方々を対象になります。
  - 年金の給付は?
    - 加入回数によって年金額が異なります。ご自分の将来設計に合わせて、老齢基礎年金(月額67,017円)の上積みとしての年金額をお決めください。
  - 毎月の掛け金は?
    - 掛け金は、選択する給付の型、口数及び加入時の年齢によって決まります。掛け金は、ご指定の金融機関の口座から自動引き落としされます。
  - 税金は?
    - 掛け金は、全額、社会保険料控除の対象となり、所得税・住民税が軽減されます。お受け取りになる年金には、公的年金等控除が適用されます。
- (基金の拠金は「口座振替」となっています。国民年金の保険料も口座振替が便利です。)

## 催し物

〔 〕 開演時間。(有) は有料。  
問い合わせは各会場へ。

- 【市民会館】 ☎24-9411**  
20日(木) 鳥取演劇鑑賞会「ジョセフィン」  
〔午後6時30分〕 (有)
- 【文化ホール】 ☎27-5181**  
16日(日) カワイ音楽コンクール〔午前10時〕  
22日(土) 岩美高等学校吹奏楽部定期演奏会  
〔午後2時〕 (有)
- 【県立博物館】 ☎26-8042**  
4日～ 催物展「新着自然資料展」 (有)  
28日～ 鳥取県の近代美術「描かれた人物」 (有)
- 【わらべ館】 ☎22-7070**  
16日(日) 人文講座「弥生のムラ」〔午後2時〕
- 【シルバークラフトセンター】 ☎22-0050**  
23日(日) わらべくらぶ「バレエでディズニーの世界を表現」 出演＝鳥取シティバレエ団〔午後2時〕 (要入館料)
- 【シルバー人材センター】 ☎22-0050**  
11・25日 入会説明会〔午後2時〕

試験区分	一般事務・ (身体障害者対象)
採用予定者数	1人程度
受験資格	昭和45年4月2日から昭和57年4月1日までに生まれた人(身体障害者手帳の所持など条件があります)

鳥取市職員  
平成十一年度市職員採用試験を実施します。  
試験区分Ⅱ左表のとおり  
試験日Ⅱ2月6日(日)  
受付期間Ⅱ1月7日(金)～1月25日(火)  
申し込み先Ⅱ職員課人事係  
(☎20-3107)

## 募集

### 下水道排水設備工事責任技術者

日本下水道協会鳥取県支部は、「下水道排水設備工事責任技術者」の資格認定試験を実施します。

ときⅡ2月20日(日) 午後1時～3時  
ところⅡ芙蓉第一ホテル  
申し込み期間Ⅱ1月11日(火)～27日(木)

問い合わせ先Ⅱ管理課指導普及係  
(☎20-3304)

### 1月のごみ収集

年始の可燃ごみは、五日(水)から収集します。

分類	可燃ごみ		資源ごみ・プラスチックごみ・小型破砕ごみ・食品トレー
	月日	曜日	
1月	1日	土	収集しません
	2日	日	
	3日	月	
	4日	火	収集します
	5日	水	
	6日	木	

資源ごみ、プラスチックごみ、小型破砕ごみ、食品トレーは、六日(水)から平常どおり収集します。  
また、一月十日(月)成人の日)は、不燃ごみのみ収集を行います(ただし、月曜収集地域のみ)。可燃ごみの収集は行いません。

## 市役所などの年始業務

施設名	業務開始
市役所 ☎22-8111	年始の業務は、1月6日(木)から始まります。5日(水)まで休みますが、出生、死亡などの届け出は市役所本庁舎の休日・夜間受付で受け付けます。
行政サービスセンター ☎29-2854	市役所と同じです。
文化センター ☎27-5181	市役所と同じです。
市立病院 ☎37-1522	市役所と同じです。救急患者は休み中でも当直医が診察します。
水道局 ☎53-7811	市役所と同じです。

## 人権ふれあいコンサート

入場無料

部落差別をはじめ、あらゆる差別の解消に向けて、人権作文の発表とコンサートを開催します。

- とき 1月29日(土) 午後2時10分～4時30分
- ところ 県民文化会館小ホール
- 内容 ▷人権作文発表  
▷コンサート「Liberty～輝きたいから～」  
出演/友・遊・YOUバンド
- 問い合わせ先 同和教育課 (☎20-3376)





# 水本クリニック

鳥取市徳尾405の11(吉岡街道沿) ☎(0857)21-7707

**胃腸科 内科 外科**  
**肛門科 リハビリテーション科**

診療時間 AM8:30～PM1:00  
(月～土) PM3:00～PM6:30  
但し、土曜日は午前中

# 石谷小児科

鳥取市上魚町13 ☎22-3354(代)

診療時間(月～土)  
午前9:00～12:00  
午後3:00～6:30  
但し木曜日は午前中  
休診日 日曜・祝日