



気高町自慢の立派なわかめ

2026.3.1 船磯漁港(気高町八束水)

わかめ株主の募集と合わせ、毎年恒例のわかめ収穫祭が開かれました。集まった株主はどんな料理にするか話しながら、はさみや鎌で大きなわかめを刈り取りました。



問 用瀬流しびな実行委員会（流しびなの館内） TEL 0858-87-3222 FAX 0858-87-3169

健康と幸せを祈ってもちがせの流しびな

もちがせの流しびなは旧暦の3月3日、男女一対の紙雛かみひなをさんだわらにのせ、ひし餅や桃の小枝を添えて、千代川に流します。無病息災で一年間幸せに生活できるように願う、情緒豊かな民俗行事です。

流しびなはもともと厄除けの行事で、紙などで作った人形を体なで、災いを人形にうつして川や海に流す行事から生まれた風習です。昭和60年には「も



いつまでも暮らしたい、誰もが暮らしたくなる、
自信と誇り・夢と希望に満ちた鳥取市

PUBLIC INFORMATION

鳥取市の人口

男 : 85,412人 [-125]
女 : 91,208人 [-120]
合計 : 176,620人 [-245]
世帯数 : 81,983 [-71]
令和8年3月1日現在 []内は前月比

■鳥取市役所

TEL 0857-22-8111(代)

FAX 0857-20-3040

〒680-8571 (郵便物は郵便番号と課名のみで届きます)

本庁舎 幸町71番地

駅南庁舎 富安二丁目138番地4

下水道庁舎 秋里903番地

■各総合支所

国府 TEL 0857-39-0555 FAX 0857-27-3064

福部 TEL 0857-30-8662 FAX 0857-74-3714

河原 TEL 0858-76-3111 FAX 0858-85-0672

用瀬 TEL 0858-87-2111 FAX 0858-87-2270

佐治 TEL 0858-88-0211 FAX 0858-89-1552

気高 TEL 0857-82-0011 FAX 0857-82-1067

鹿野 TEL 0857-84-2011 FAX 0857-84-2598

青谷 TEL 0857-85-0011 FAX 0857-85-1049

お持ち帰り用の市報を、地区公民館などに設置しています。本市公式ウェブサイトでもご覧いただくことができます。



鳥取市コールセンター

TEL 0857-22-8111

(市代表番号と同じ)

FAX 0857-20-3170 MAIL tori-call@city.tottori.lg.jp

年中無休

(開庁日) 午前8時30分～午後6時

(閉庁日) 午前9時～午後5時

(外国語の問合せ) 午前9時～午後5時

防災行政無線の内容は電話で確認できます

放送内容の確認をしたいときは、下記番号へお電話ください。

※本庁舎から一斉放送したものに限りません。

TEL 0857-21-6100



ちがせの雛送り」として、県無形民俗文化財に指定されています。

この行事がいつごろから始められたかについては、文献などの記録が少なく定かではありませんが、「源氏物語」に源氏の君が祓（まき）いをして人形を舟に乗せ、須磨の海へ流すという著述があり、ひな流しそのものの原型は、遠く平安時代にさかのぼるといわれています。

ここ用瀬には今日まで、時代の変遷とともに形を変えながら、もちがせの流しびなとして受け継がれています。



もちがせ流しびな行事 <開催内容>
4月19日(日)



ひな流し体験

11:00~14:00

誰でも自由に流すことができます。



幼子のひな流し

14:15~14:45

着飾った幼子たちがひな流しをします。

まちなかのひな飾り公開

10:00~16:00

町内の家庭でひな飾りを公開しています。歩きながら楽しめます。

流しびなづくり体験

10:00~15:00

用瀬町2区公民館で流しびなづくり体験を行っています。
先着40人、体験料500円。

茶席

10:00~16:00

観光物産センター庭園と町内奥本邸に設けています(有料)。
お気軽にお立ち寄りください。



朗読会「第22回雛がたり」

10:30~11:45

ひなまつりにまつわるエッセイなどの朗読会です。

■場所：流しびなの館・ふれあいホール

祈祷神事

13:30~13:45

流しびなの館対岸の千代河原で祈祷神事を行います。祈祷護符(お札)は案内所にあります。当日の受け付けも可能です。



ひなのお焚きあげ

15:00~16:00

祈祷神事の斎場の隣で、古いひな人形に感謝やおはらい、お清めの気持ちを込めて「お焚きあげ」を行います。

お土産・物産販売

物産販売特設テント村、観光物産センターで、流しびな・郷土特産品などを販売しています。ぜひご利用ください。



流しびなの継承に取り組む「ときわ会」のご紹介



早春の用瀬町では、流しびなの製作が佳境を迎えています。流しびなの製作を担う「ときわ流しびなの会」(以下、ときわ会)では、稲刈りが終わる10月ごろから行事当日までのおよそ半年間をかけて、流しびなを作り上げます。製作作業は一つひとつ手作業で丁寧に仕立てられます。

ときわ会は、昭和38年に前身の会が発足して以来、もちがせの流しびなの伝統文化の継承に取り組んできました。現在の会員は7人。平均年齢は80歳を超え、活動の継続が課題となっていますが、「自分の代で途絶えさせるわけにはいかない」との思いで、日々製作を続けています。

また、伝統文化の普及にも取り組んでいます。昭和55年から続く地元・用瀬小学校でのさんだわら製作の指導は、地域の子どもたちが伝統文化に親しむ大切な機会となっています。

今年1月にも、ときわ会会員の指導のもと、用瀬小学校4・5年生が行事当日に全校児童が千代川に流すさんだわらを製作しました。次世代を担う子どもたちの真剣な姿は、ときわ会の会員にとっても大きな励みとなっています。



流しびなを流す人やそのご家族が、健康で幸せに過ごせるようお願いを込めるとともに、用瀬の伝統がこれからも続いていくよう、心を込めて作り続けていきます。

また、行事当日には、用瀬町2区公民館で「流しびなづくり体験」を開催します。4月19日にはぜひ用瀬町にお越しいただき、もちがせの流しびなを体験してください。みなさんのお越しをお待ちしています。



ときわ会会長
はせがわ まさとし
長谷川 正敏 さん

元気なうちから考えよう！



安心して年を重ねるためのモデル事業

問 本庁舎長寿社会課（13 番窓口） TEL 0857-30-8211 FAX 0857-20-3906



本市では、親族などがない高齢者が必要な生活支援を受けながら、安心して暮らし続けることができるよう、地域全体で支え合う仕組みづくりを進めています。このたび、新たな取り組みを始めたモデル事業の内容をご紹介します。



頼れる人もいないし、この先が不安・・・



亡くなった後はどうなる？
葬儀は？手続きは？

急に入院になったら？
支払いは？手続きは？

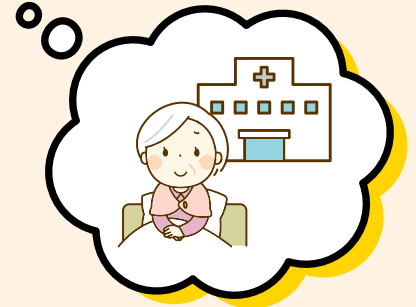

こういった心配事を、一緒に考えてみませんか？ お気軽にご相談ください。

相談支援窓口

NPO 法人 ひとしづく

問 070-1217-1235

時間：平日 9:00 ~ 17:00
(祝日、年末年始を除く)



詳しくはこちら



NPO 法人ひとしづく
理事長
はらだ しんご
原田 伸吾 さん

NPO 法人ひとしづくは、すべてのひとが「やりたいことに挑戦できる」公正な社会をつくるために、さまざまな業種の仲間と立ち上げました。本事業は当法人が実施する大きな柱の1つです。

身近に頼れる身寄りがない高齢者が安心して暮らせる社会を目指し、地域のみなさんとともに取り組んでまいります。

主な支援サービス内容



相談支援窓口

○日常生活やもしもの備えなどの相談を受け付け、本人の意向に沿った支援内容を決めるお手伝いをします。



日常生活支援

○訪問・電話など(月1回程度)で見守り・安否確認を行います。
○必要時、通院などに付き添います。
○相談内容に応じて、適切な支援・連携機関につなげます。

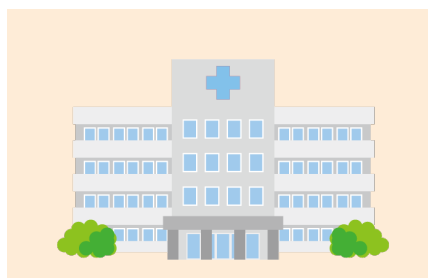

入退院(所)支援

○入院(所)時の準備や手続きを支援します。
○緊急連絡先を引き受けます。
○退院(所)時の支払い手続きを支援します。



死後事務支援

○葬儀社などへの連絡、調整を行います。
○各種必要な手続きを代行します。

※支援サービスのご利用にあたっては、NPO 法人と契約を締結する必要があります。
※支援サービスによってはご利用の際に費用が発生します。

利用できる人

市内に居住し、次の要件をすべて満たす人が対象です。

- ① 65 歳以上で、頼れる家族・親族などがない人
- ② 民間の支援を受けられないなど十分な資力がない人
- ③ 契約締結時に判断能力を有する人
- ④ 成年後見制度／日常生活自立支援事業の利用がない人
- ⑤ 生活保護を受給していない人



鳥取
砂丘

砂の美術館

THE SAND MUSEUM

4月24日 金
いよいよ開幕



《スパニッシュ・ヒストリー》石飛 健一 2026年

17th Exhibition- Travel Around the World in Sand **SPAIN** 

砂で世界旅行・スペイン

2026 4/24 Fri ▶ 2027 1/3 Sun

開館時間=9:00~18:00 (入館は17:30まで) 会期中無休

観覧料=一般 800(600)円、小中高生 400(300)円、未就学児無料 ※()内は前売り及び20名以上の団体料金

主催=鳥取砂丘砂の美術館活性化共同企業体 共催=鳥取市 後援=駐日スペイン大使館

〒689-0105 鳥取県鳥取市福部町湯山 2083-17 TEL 0857-20-2231



砂の美術館
THE SAND MUSEUM
TOTTORI SAND DUNES



official sponsors



インターネットと人権

問 本庁舎人権推進課 (43 番窓口) ☎ 0857-30-8071 📠 0857-20-3945

インターネット社会に求められる人権意識
インターネットと人権を考える

インターネットは私たちの生活に身近な存在です。SNSや口コミサイトなどで誰もが気軽に意見を発信できる一方で、インターネットの匿名性を悪用した誹謗中傷や差別的な書き込み、いじめなどが社会問題となっています。

瞬時に広がる被害と、人権への重大な侵害

一度投稿された情報は瞬時に拡散され、誰でも閲覧できることから、強い影響力をもちます。

実際に、インターネット上の人権侵犯事件は高い水準で推移しています。法務省が発表した「令和6年における人権侵犯事件の状況」によると、処理したインターネット上の人権侵犯情報に関する人権侵害事件の数は1910件となり、前年より増加しています。また、人権擁護機関が救済措

置を講じた事例には、インターネット上の名誉毀損、名誉感情侵害、プライバシー侵害のほか、同和地区を示すことなども含まれています。

被害を防ぐために

インターネット上の差別行為などにより人権が侵害される、最悪の場合、命が失われるような深刻な事態が生じている昨今の状況に対し、国は令和7年4月に「情報流通プラットフォーム法」を施行し、大規模プラットフォーム事業者に対して、対応の迅速化と運用状況の透明化を義務付けました。

鳥取県は、令和7年12月に法を補完し対応の実行性を高める「鳥取県人権尊重の社会づくり条例」の改正を行いました。また、本市ではネットモニタリングを実施し、人権侵害の抑止に努めています。

私たち一人ひとりにできること

条例やネットモニタリングなどだけでなく、すべての問題が解決するわけではありません。インターネットを利用する私たち一人ひとりが、「この言葉は誰かを傷つけないか」「事実に基づいた内容か」を考え、責任ある投稿や書き込みを行うことが必要です。

また、「情報は偏りがあるかもしれない」「すべてが真実ではない」という意識を持ち、流れてくる情報を真に受けることなく、見極めることを心がけましょう。

人権侵害と思われる書き込みを見かけた場合には、相談窓口にご相談することも重要です。インターネットを正しく使い、誰もが安心して利用できる環境を守りましょう。

鳥取県人権尊重の社会づくり条例が改正され、ネット中傷への対策が強化されました (1月25日施行)

【改正の概要】

- ・県民からの申し出に基づき、インターネット上の侵害情報の発信者に対して人権尊重の社会づくり協議会の意見を聴取した後、削除を要請
- ・発信者が削除要請に応じないときは、協議会の意見を聴取した後、削除を命令
- ・命令に従わない場合は、氏名や呼称を公表し、5万円以下の過料を科す
- ・削除要請などの手続きは、表現の自由に配慮
- ・発信者が未成年の場合は、青少年健全育成の観点から、学校などと連携して対応

※詳しくは、鳥取県公式ウェブサイトをご覧ください。



相談窓口

鳥取県総務部人権局人権・同和対策課
鳥取市中央人権福祉センター
鳥取市人権情報センター
鳥取市人権推進課

☎ 0857-26-7677
☎ 0857-24-8241
☎ 0857-24-3125
☎ 0857-30-8071

5月のご案内 ※4月分は3月号に掲載しています

■離乳食講習会（要申込み）

申込み 駅南庁舎健康づくり推進課

TEL 0857-30-8582 FAX 0857-20-3964

申込み開始 4月2日（木）8:30～

▶ 5～6カ月児

▶ 9～12カ月児

日にち(5月)	会場	定員
1日（金）	市役所駅南庁舎	20人
21日（木）	用瀬保健センター	10人

日にち(5月)	会場	定員
29日（金）	市役所駅南庁舎	20人

と き 13:30～15:00（受付13:15～）

■乳幼児健康診査 対象児

区分	鳥取・国府・福部地域	河原・用瀬・佐治地域	気高・鹿野・青谷地域
6カ月児	令和7年10月生	令和7年9～10月生	
1歳6カ月児	令和6年8月生	令和6年7月5日～9月13日生	
3歳児	令和5年4月生		令和5年3～4月生

■2歳児歯科健診およびフッ化物塗布

鳥取・国府・福部地域	河原・用瀬・佐治地域	気高・鹿野・青谷地域
令和6年2月生		令和6年2月～4月10日生

■発達相談（要申込み） 問 駅南庁舎こども家庭センター

TEL 0857-30-8587 FAX 0857-20-0144

相談内容 随時相談、年少児の発達相談、5歳児発達相談

会場 市役所駅南庁舎

夜間・休日診療所／夜間・休日薬局

■夜間・休日急患診療所【内科、小児科】

問 東部医師会 急患診療所（富安一丁目東部医師会館前）

TEL 0857-22-2782（診療時間内のみ）

【診察受付】夜間（毎日）19:00～21:45

日曜・祝日 9:00～11:45、14:00～16:45

■休日急患歯科診療所

問 東部歯科医師会（富安二丁目 歯科技工専門学校内） TEL 0857-23-3197

【診察受付】日曜・祝日 10:00～15:00

■夜間・休日開局薬局

問 鳥取県薬剤師会休日夜間薬局 TEL 0857-50-1583

【開局】夜間（毎日）19:00～22:00

日曜・祝日 9:00～12:00、14:00～17:00

※開局内容の詳細は、鳥取県薬剤師会休日夜間薬局までお問い合わせください。休日・祝日開局の薬局は、鳥取県薬剤師会ウェブサイトをご覧ください。



鳥取市保健所（駅南庁舎）

・保健医療課 予防接種

TEL 0857-30-8640

FAX 0857-20-3962

・健康づくり推進課

FAX 0857-20-3964

健診・がん検診など

TEL 0857-20-0320

こども家庭センター

（駅南庁舎）

乳幼児健康診査など

TEL 0857-30-8587

子育て相談ダイヤル

TEL 0857-36-0505

FAX 0857-20-0144

各総合支所市民福祉課

国府町 TEL 0857-30-8654

FAX 0857-27-3064

福部町 TEL 0857-30-8664

FAX 0857-74-3714

河原町 TEL 0858-71-1724

FAX 0858-85-0672

用瀬町 TEL 0858-71-1894

FAX 0858-87-2270

佐治町 TEL 0858-71-1914

FAX 0858-89-1552

気高町 TEL 0857-30-8674

FAX 0857-82-1067

鹿野町 TEL 0857-30-8684

FAX 0857-84-2598

青谷町 TEL 0857-30-8694

FAX 0857-85-1049

鳥取市中央包括支援センター

TEL 0857-20-3457

FAX 0857-20-3906

予防接種

問 駅南庁舎保健医療課 ☎ 0857-30-8640 📠 0857-20-3962

定期接種などによる健康被害が生じた場合は、健康被害救済制度の対象となる可能性があります。制度の詳細や予防接種の詳しい内容については、本市公式ウェブサイトをご確認ください。

RS ウイルス感染症予防接種

RS ウイルス感染症予防接種が、予防接種法に基づく定期予防接種に位置付けられました。

現在妊娠中で、4月1日以降に対象となる人には接種券を送付しています。その後は、妊娠届出書を提出し、おやこ（母子）健康手帳の交付を受けた人に対して、随時接種券を送付します。

■対象者：妊娠28～37週に至るまでの人

■接種回数：妊娠ごとに1回

■接種費用（自己負担額）：無料

※対象となる期間以外の接種および本市から転出後に本市が発行する接種券を使用して接種した場合は、原則全額自己負担

■接種医療機関：鳥取県東部の協力医療機関（要予約）

带状疱疹予防接種

■対象者：

- 令和8年度中に満65・70・75・80・85・90・95・100歳となる人
- 令和8年度中に満60歳以上65歳未満で、ヒト免疫不全ウイルスによる免疫の機能に障がいをする者として厚生労働省令で定める人（その障がいについて身体障害者手帳1級を有し、またはその障がいの程度が1級と同程度と証明できる人）

■接種期間：4月1日～令和9年3月31日

■接種回数：

- 生ワクチン（乾燥弱毒生水痘ワクチン「ビケン」）
：1回
- 組換えワクチン
（乾燥組換え带状疱疹ワクチン「シングリックス」）
：2回^{*1}

■接種費用（自己負担額）：

- 生ワクチン
市民税課税者・市民税課税者と同一世帯員の人 2300円
世帯員全員が市民税非課税である人^{*2} 800円
生活保護世帯の人・中国残留邦人の人 無料
- 組換えワクチン
市民税課税者・市民税課税者と同一世帯員の人 6300円
世帯員全員が市民税非課税である人^{*2} 2100円
生活保護世帯の人・中国残留邦人の人 無料

■接種医療機関：鳥取県東部・中部の協力医療機関（要予約）

※1：2回目は、1回目から2カ月以上の間隔を空け、かつ6カ月以内。ただし、2回目が令和9年3月31日（令和8年度末）より後に接種をする場合、定期接種の対象外（任意接種）。

※2：世帯員全員が市民税非課税の人で、接種券に記載の自己負担額が2300円（6300円）になっている場合は、申請により自己負担額の減額が可能。

高齢者肺炎球菌感染症予防接種

■対象者：

- 65歳の人
- 60～65歳未満で、一定の障がいをする人^{*1}

※1：心臓、腎臓、呼吸器の機能またはヒト免疫不全ウイルスによる免疫の機能に障がいをする者として厚生労働省令で定める人（各障がいについて身体障害者手帳1級および障がいの程度が1級と同程度と証明できる人）

※過去に肺炎球菌ワクチンを接種した人は対象外。任意接種で肺炎球菌ワクチンを接種した人は、医師が必要と認める場合のみ接種可能。

■接種期間：

- 65歳の誕生日～66歳の誕生日前日
- 令和8年度の誕生日～令和9年度誕生日前日

■接種費用（自己負担額）：

- 市民税課税者・市民税課税者と同一世帯員の人 3200円
 - 世帯員全員が市民税非課税である人 1100円
 - 生活保護世帯の人・中国残留邦人の人 無料
- ※世帯員全員が市民税非課税の人で、接種券に記載の自己負担額が3200円（令和7年度の対象者は2300円）になっている場合は、申請により自己負担額の減額が可能。

■接種医療機関：鳥取県東部・中部の協力医療機関（要予約）

■注意事項：

令和8年度から、使用するワクチンの変更により、自己負担額が変更されています。令和7年度対象で、令和8年4月1日以降に接種を希望される人は、接種券に記載されている自己負担額を上記の金額に読み替えてご利用ください。新しい自己負担額を記載した接種券は送付しませんのでご注意ください。

鳥取東保健センター (国府町総合支所内)の廃止

☎ 駅南庁舎健康づくり推進課
TEL 0857-30-8583 FAX 0857-20-3964
☎ 国府町総合支所市民福祉課
TEL 0857-30-8654 FAX 0857-27-3064

鳥取東保健センターは、3月末で廃止となりました。4月からは、国府町総合支所で妊娠・出産、予防接種、がん検診や人間ドックなどの手続きを行う場合、市民福祉課が受付窓口となります。

鳥取市置き配ボックス 設置事業支援補助金

☎ 本庁舎生活環境課 (25番窓口)
TEL 0857-30-8082 FAX 0857-20-3918

再配達によって生じる温室効果ガス削減を目的に、市内既存住宅における置き配ボックスの設備購入費の一部を補助しています。

※予算には限りがあり・先着順

補助対象 置き配ボックスの購入費

補助上限額 1万円

※詳しくは本市公式ウェブサイトをご覧ください。

令和7年度 ボランティア功労者に対する 厚生労働大臣表彰・感謝状

☎ 本庁舎協働推進課 (27番窓口)
TEL 0857-30-8177 FAX 0857-20-3919

■表彰・個人 石井富子さん

平成6年より手話ボランティアとして活動を開始され、ろう者や障がい者団体へのボランティアをはじめ、障がいのある人が参加する各種行事やイベントにおいて手話通訳を行うなど、長年にわたり実践的な活動に尽力してこられました。

平成10年以降は、市民を対象とした手話講習会の講師としても携わり、後進の育成にも大きく貢献されています。

■感謝状・個人 河原貴美子さん

平成20年に手話ボランティア活動を開始され、ろう者や障がい者団体への支援や、障がいのある人が参加するイベントでの手話ボランティアなど、多様な場面で精力的に手話通訳の活動を行ってこられました。

平成31年以降は、手話講習会の講師としても活動し、地域住民への聴覚障がいについての理解促進や、手話の普及・啓発にも尽力されています。

Pick up information

ピックアップインフォメーション

寄付をいただきました

☎ 鳥取砂丘美化運動協議会事務局
(協働推進課内 27番窓口)
TEL 0857-30-8177 FAX 0857-20-3919

温かいご支援をいただき、誠にありがとうございます。寄付金は鳥取砂丘一斉清掃に使用する備品の購入などに活用いたします。

- 株式会社いない
- 花王グループカスタマーマーケティング株式会社

令和7年度鳥取市農業賞

☎ 本庁舎農政企画課 (46番窓口)
TEL 0857-30-8302 FAX 0857-20-3947

■優良農業者

よしだ あきら
吉田 章さん (岩吉)

地元を中心に営農しており、地域の受け皿として農地を守っている。耕作放棄地を無くそうと努力されており、ここ数年で周辺の耕作放棄地が減少しているところである。スマート農業機械の導入などで効率良く作業を行っており、経営は非常に安定している。今後、安定した経営を続けていくことが期待される。

■優良むらづくり組織

松保ふれあい市 (松保)

JA鳥取いなば湖南支店横での直売活動を30年近く行っており、本市内を中心に、新鮮な野菜を提供し続けている。

また地域のイベントにも継続して積極的に参加し、松保地域の盛り上げ役として重要な役割を担っている。

■功労者

かがわ めぐみ
香川 恵さん (福部町湯山)

平成22年から浜湯山らっきょう生産組合組合長を16年間、福部らっきょう生産組合組合長会会長も延べ4年務められた。らっきょうの生産振興におけるさまざまな課題解決に向け、抜群のリーダーシップを発揮され、産地を一つにまとめあげた。今後も引き続き本市農業をけん引することが期待される。

鳥取市景観計画を改定しました

☎ 本庁舎都市企画課（54 番窓口）
☎ 0857-30-8342 ☎ 0857-20-3953

本市では、平成 20 年に策定した「鳥取市景観計画」について、策定から 15 年以上が経過し、景観行政をとりまく環境の変化に対応していくため、3 月末に計画の改定を行いました。

【景観とは】

山や川などの自然や、道路や建物の構造物など、私たちの目に映るすべてのものが合わさって形づくられるのが「景観」です。

【鳥取市景観計画とは】

私たちのふるさと鳥取市の個性あふれる景観を次世代へ伝えていくため、景観まちづくりの指針となるのが「鳥取市景観計画」です。

【主な改定内容】

■事前協議制度

景観上影響の大きい建築や建設行為について、景観法に基づく届け出の 120 日前までに事前協議を行うことを義務付けました（令和 8 年 9 月 1 日以降に届け出を行うものが対象）。

■再生可能エネルギー設備に関する行為制限

一定規模以上の太陽光発電設備や風力発電設備について、位置、規模、外観など、景観上の行為制限の基準を定めました（令和 8 年 7 月 1 日以降に着手するものが対象）。

■眺望景観形成に関する高さの配慮事項

久松山と鳥取城跡の眺望景観への影響が最小限となる景観誘導を図るため、建築物や工作物などの高さの配慮事項を定めました（令和 8 年 7 月 1 日以降に着手するものが対象）。

【高さの誘導イメージ例（断面）】

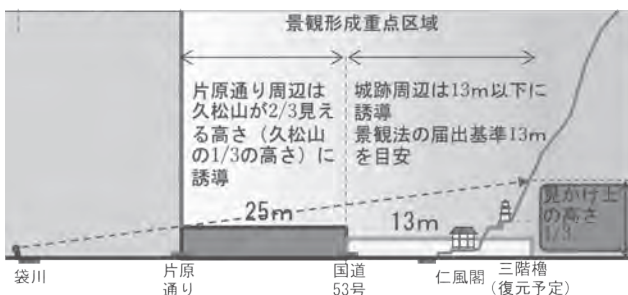

■主要な展望地マップ

地域の美しい景観や特徴的な眺望を楽しめる場所として「主要な展望地」を選定し、マップを本市公式ウェブサイトにて公開します。

■縦覧

景観計画の図書は、都市企画課および各総合支所の産業建設課において縦覧しています。

※詳しくは都市企画課までお問い合わせください。

「都市再生推進法人制度」に基づく本市第一号の指定

☎ 本庁舎まちなか未来創造課（53 番窓口）
☎ 0857-30-8331 ☎ 0857-20-3953

本市が 1 月に公募を開始した「都市再生推進法人」に、鳥取銀行グループが新設したまちづくり会社「(株) とりぎん地域デザインパートナーズ」より申請があり、審査の結果、同社を都市再生推進法人に指定しました。

本件は本市第一号の指定であり、県内初の指定です。

【都市再生推進法人とは】

都市再生推進法人は、地域のまちづくりを担う法人として、市町村が指定するものです。市町村は、民間まちづくり団体などからの申請を受け審査し、まちづくりの新たな担い手として行政の補完的機能を担い得ると認められる団体を都市再生推進法人に指定できます。

指定を受けた法人は、国などの各種補助・融資・税制特例などを活用しながら、空き家・空き店舗の利活用などの事業が実施できるようになります。

「大丈夫だろう」は危険です ～有毒植物の誤食に注意～

☎ 駅南庁舎生活安全課
☎ 0857-30-8552 ☎ 0857-20-3962

春は有毒植物を誤って食べたことによる食中毒が毎年全国で発生しており、注意が必要です。本市でも、令和 7 年 12 月にニラとスイセンを間違えた食中毒事案が発生しています。食用と確実に判断できない植物は、絶対に「採らない! 食べない! 売らない! 人にあげない!」ことが重要です。

【予防のポイント】

- ①山菜に混じって有毒植物が生えていることがあります。一本一本よく確認して採り、調理前にも確認しましょう。
- ②家庭菜園や畑などで、野菜と観賞植物を一緒に栽培するのはやめ、植えた覚えのない植物は食べないようにしましょう。
- ③食用のジャガイモでも、芽や緑色になった部分、小さい未熟なイモには、天然毒素であるソラニンやチャコニンが多く含まれています。ジャガイモの芽や緑色の部分は十分に取り除き、小さい未熟なイモは食べないようにしましょう。

有毒植物に関するクイズ形式の動画を作成しました。ぜひご覧ください。



生活環境課からのお知らせ

☎ 本庁舎生活環境課（25 番窓口） ☎ TEL 0857-30-8084 ☎ FAX 0857-20-3918

4月より、在宅医療廃棄物は「可燃ごみ」になります

これまで、在宅医療を受けた際に生じる廃棄物（在宅医療廃棄物）は、全て医療機関などに引き取りの依頼をお願いしていましたが、注射針などの鋭利なものを除く在宅医療廃棄物（ビニールバッグ類、チューブ類など）は、可燃ごみとしてごみステーションに出せるようになりました。

※注射針などの鋭利なものについては、引き続き医療機関などに引き取りを依頼してください。

■可燃物として出すもの

CAPD バッグ、医療用チューブ類など

■医療機関に引き取りを依頼するもの

注射器、ペン型自己注射器など

地域別ごみカレンダーをご活用ください

地域別の「ごみカレンダー」を、本市公式ウェブサイトとデータ放送（ぴよんぴよんチャンネル）に掲載していますのでご活用ください。

■本市公式ウェブサイト

トップページ

⇒ 暮らし

⇒ ごみ・リサイクル

⇒ 家庭ごみの収集日

※ 4月～令和9年3月分

■データ放送「ぴよんぴよんチャンネル」（12CH）

「ごみカレンダー」で地区を選択すると、当日から4週間分の収集が表示されます。地区を「お気に入り登録」しておくことで、トップ画面に今日の収集が表示されたり、リモコンの青ボタンでごみカレンダーをダイレクトに表示できます。 ※ケーブルテレビへの加入が必要

鳥取市公式 LINE でごみの日配信

- 鳥取市公式 LINE に友だち登録をし、「ごみの日配信登録」をすると、ごみの収集日の午前5時30分～午前7時の間に通知が届きます。
- ごみの出し方をメッセージで検索可能

ごみステーションは ルールを守って利用しましょう

ごみステーションは、住民のみなさんがお互いに協力し、共同で利用しています。

4月は、転入などで本市のごみ出しに不慣れな人が、誤った方法でごみを出される場合があります。改めてごみ出しのルールをご確認いただき、地域で協力して清潔に利用するようお願いいたします。

鳥取地域の祝日のごみ収集

※国府・福部・河原・用瀬・佐治・気高・鹿野・青谷地域については、総合支所だよりをご確認いただくか、各総合支所市民福祉課にお問い合わせください

祝日のごみ収集日にあたる地区は、ごみ収集のスケジュールが変更になります。

月日	可燃ごみ	古紙類	プラスチックごみ	ペットボトル	資源ごみ 小型破碎ごみ	有害ごみ 乾電池等
4月29日(水) (昭和の日)	該当地区なし		通常収集 (水曜の地区)	該当地区 なし	通常収集 (水曜の地区)	該当地区なし
5月4日(月) (みどりの日)	通常収集 (月曜の地区)	通常収集 (第1月曜の地区)	収集なし		収集なし	収集なし (第1月曜の地区) ※13日(水)に振替
5月5日(火) (こどもの日)	通常収集 (火曜の地区)	通常収集 (第1火曜の地区)	収集なし		収集なし	収集なし (第1火曜の地区) ※13日(水)に振替
5月6日(水) (振替休日)	該当地区なし		収集なし	該当地区 なし	収集なし	該当地区なし

【注意事項】 ごみを出すときは必ず収集日を守り、午前8時までに出してください。ただし、自然災害などでごみ収集を中止する場合があります。ごみ出しが困難と思われる場合は、次回の収集日（安全な日）に出すようにしてください。

狂犬病予防注射のお知らせ

問 駅南庁舎生活安全課 TEL 0857-30-8551 FAX 0857-20-3962
 問 各総合支所市民福祉課 TEL・FAX 10分

狂犬病予防法により、生後91日を経過した犬の所有者は、市区町村への登録（鑑札の装着）と4月～6月に毎年1回の狂犬病予防注射（狂犬病予防注射済票の装着）が義務付けられています。

集合注射該当地域にお住まいで集合注射を希望される人は、送付した案内通知と手数料をご持参のうえ、あらかじめ「問診票」を記入して各会場で注射を受けてください。

狂犬病予防注射は、動物病院でも接種可能です。期間内に接種をしてください。

※問診票の「元気・食欲」を除く項目に該当がある場合、狂犬病予防注射の接種はできません。

【料 金】

▶新規：6300円

登録料（3000円）＋予防注射料（2750円）
 ＋手数料（550円）

▶継続：3300円

予防注射料（2750円）＋手数料（550円）

※の飼い犬表示シールは、別途80円が必要

注射会場内での注意事項

- ・注射の際、犬が暴れる場合があります。必ず、制御できる飼い主が連れてきてください。
- ・犬同士がケンカをしないよう、十分注意してください。
- ・フンの始末は、飼い主が責任を持って行ってください。
- ・体調の悪い犬、病気治療中の犬は、かかりつけ医などと相談のうえ、後日注射を受けさせてください。

犬の登録、変更の届け出、 狂犬病予防注射済票の交付窓口

問 駅南庁舎生活安全課 TEL・FAX 上記

問 各総合支所市民福祉課 TEL・FAX 10分

※軽微な変更手続きは、電子申請サービス（本市公式ウェブサイト）もご利用ください。

動物病院での狂犬病予防注射

市内の動物病院でも狂犬病予防注射、注射済票の交付、犬の登録ができます。

【案内通知がある場合】

市から届いた案内通知を必ず動物病院にお持ちください。狂犬病予防注射済票の交付に必要です。

【案内通知がない場合】

動物病院で狂犬病予防注射を受けた後、注射済証を持参のうえ、生活安全課または各総合支所市民福祉課で注射済票交付の手続きを行ってください。転居などのため、案内通知が届いていない人は、通知を再発行しますので、接種予定日までに生活安全課へご連絡ください。

【4月集合注射鳥取地域日程】

日にち	と き	会 場
7日(火)	9:10～9:30	福部町総合支所
	10:30～11:20	国府町 谷地区公民館
8日(水)	9:10～9:20	神戸地区公民館 (神戸地区)
	10:15～10:30	明治地区公民館 (明治・豊実地区)
	11:00～11:20	湖南地区公民館
9日(木)	9:10～10:00	河原町総合支所
14日(火)	9:30～10:00	佐治町コミュニ ティセンター
	10:40～11:10	用瀬町総合支所
15日(水)	9:30～10:30	青谷町総合支所
	11:00～12:00	鹿野町総合支所
17日(金)	9:30～10:30	気高町総合支所

インターネット公売

問 本庁舎収納推進課（21番窓口）TEL 0857-30-8161 FAX 0857-20-3920

【参加申込期間】

4月14日（火）13:00～27日（月）23:00

【入札期間（せり売形式）】

5月11日（月）13:00～13日（水）23:00

詳しくは、本市公式ウェブサイト（インターネット公売）、KSI官公庁オークションなどでご確認ください。

※公売を中止する場合がありますので、ご了承ください。

4月 情報 ひろば

福祉

長寿社会課からのお知らせ

問 本庁舎長寿社会課（13番窓口）

TEL 0857-30-8211

FAX 0857-20-3906

問 各総合支所市民福祉課

TEL 10

FAX 10

問 本庁舎鳥取市中央包括支援センター

TEL 10

FAX 10

問 認知症高齢者家族やすらぎ支援員派遣サービス

容 認知症に関する研修を受けたボランティア「やすらぎ支援員」が、認知症の高齢者を介護している家族に代わって見守りや話し相手を行います。介護疲れによる休息が必要な場合や、外出などの際に活用ください。 **対** 身体介護を

常時必要としない認知症高齢者を

凡例 時 日 時 所 場所 容 内容 対 対象 案 条件 員 定員 数 数量 額 支給・助成額など

料 料金 募 募集期間・方法 受 受付 持 持参するもの 問 問い合わせ先

在宅で介護している家族 ▼1ヵ月20時間以内 料 1000円/30分 ※生活保護世帯は無料

【安心ホットライン事業（緊急通報受信サービス）】

容 急病などの緊急時に通報する装置を設置し、通報を受信した際は協力員などが急行して容態確認などを行います。 **案** 利用には以下が必要 ①自宅に固定電話があること ②協力員2人以上の事前登録 **対** おおむね65歳以上のひとり暮らしの高齢者、高齢者のみの世帯など 料 3000円/月、または8000円/月（所得に応じて異なる） ※生活保護世帯は無料

【認知症高齢者等位置検索システム利用支援サービス】

容 認知症などにより、ひとりでの外出が不安な高齢者が、安心して外出するための位置検索サービスを利用する際の初期費用の一部を助成 ▼品目：位置検索システムを利用できる機器、二次元コードを利用して位置情報を通知する商品など ※携帯電話のような特定の相手との通話機能を持つものは対象外 **対** 市内在住で認知

症などによりひとりでの外出が不安な高齢者およびその家族 額 上限1万円 ※申請には、領収書、位置検索システムの概要がわかる資料の写しが必要。

鳥取市中央包括支援センターからのお知らせ

問 本庁舎鳥取市中央包括支援センター

TEL 0857-20-3457

FAX 0857-20-3906

【認知症カフェ補助金】

認知症カフェは、本人や家族、地域住民、専門職など誰でも参加できる集いの場であり、認知症になってもからも住み慣れた地域で自分らしく暮らし続けることができるよう、情報交換ができる場所です。

容 認知症カフェの開設経費および運営経費の一部を補助 **対** 市内で認知症カフェを自主的に運営する団体または個人 額 ▼開設経費：初年度に限り2万円 ▼運営経費：開催1回につき5千円（12回を限度） ※補助金を受ける場合は事前にお問い合わせください。

【認知症家族の集い】

時 4月17日（金）10：00～12：00 所 本庁舎3階会議室3-1 料 無料 ※予約不要

【おれんじドアとつとつ】

時 4月23日（木）10：00～12：00 所 渡辺病院南館1階 容 認知症の当事者同士の情報交換の場 料 無料 ※要予約

家族の集い～大切なご家族を自死で亡くされた人へ～

問 鳥取県立精神保健福祉センター

TEL 0857-21-3003-1

容 大切な家族を自死で亡くされた人が集い、安心して語り合い気持ちを分かち合う会 ※匿名で参加、話を聞くだけでも参加可能

時 6月7日（日）13：30～15：00、10月5日（月）14：00～15：30、12月6日（日）13：30～15：00、令和9年2月1日（月）14：00～15：30 ※予約不要 所 さざんか会館教養倶楽部 ※詳しくは鳥取県立精神保健福祉センターウェブサイトをご覧ください。

家族教室・専門相談のご案内

問 駅南庁舎心の健康支援室

TEL 0857-22-5616

FAX 0857-20-3962

【アルコール・薬物・ギャンブル（ゲーム）等家族教室】

時 4月10日（金）13:30～15:00

※予約不要 所 さわやか会館3階第2研修室 容 ミニレク

チャー『依存症とは？』、話し合

い▽講師：山下陽三さん（渡辺

病院副院長）対 ご家族のアル

コール・薬物・ギャンブル（ゲー

ム）などでお困りの人 ※本人

は遠慮ください。

【アルコール・薬物・ギャンブル（ゲーム）等専門相談】

時 4月10日（金）15:00～16:00

※前々日まで必要予約 所 さわ

やか会館3階第1研修室 対 ア

ルコール・薬物・ギャンブル（ゲー

ム）などの問題でお困りの人

※関係者からの相談も可能

【ひきこもり家族教室】

時 4月21日（火）10:00～12:00

※予約不要 所 さわやか会館3階

第2研修室 容 講演「ひきこもり

について」講師：原田豊さん（鳥

取県立精神保健福祉センター）

対 ひきこもり状態にある人の家
族 ※個別相談も可能（要予約）

介護支援ボランティアの募集

問 鳥取市ボランティア・市民活動

センター

TEL 0857-29-2228

容 介護保険施設などでの話し相

手、施設イベントの手伝い、除草

などのボランティア活動 対 市

内在住の65歳以上の人 額 ボラ

ンティア活動時間に応じてポイン

トを付与。おおむね1時間程度の

活動で1ポイント（1日最大2ポ

デイケアのお知らせ

問 駅南庁舎心の健康支援室

TEL 0857-22-5616 FAX 0857-20-3962

デイケアでは、精神科通院中の人・人の中に出るのが苦手な人などを対象に、レクリエーション・運動・創作活動などのプログラムを通し、グループ活動をしています。お住まいの地域に関わらず、どこにでも参加できます。

※ここを元気にする会・キラリ☆えがおの会は、開催月により会場および日時が異なる場合があります。お問い合わせください。

■さわやかサロン（鳥取・国府・福部地域）

問 駅南庁舎心の健康支援室

TEL 0857-22-5616 FAX 0857-20-3962

問 国府町総合支所市民福祉課 TEL FAX 10分

問 福部町総合支所市民福祉課 TEL FAX 10分

と き 毎週火曜日 13:30～15:00

※祝日・お盆・年末年始を除く

ところ さわやか会館3階 ※予約不要

■ここを元気にする会（河原・用瀬・佐治地域）

問 河原町総合支所市民福祉課 TEL FAX 10分

問 用瀬町総合支所市民福祉課 TEL FAX 10分

問 佐治町総合支所市民福祉課 TEL FAX 10分

と き 毎月第1金曜日 13:30～15:00

（4・5・1月は第2金曜日）

※祝日・お盆・年末年始を除く

ところ 用瀬保健センター 他 ※要予約

■キラリ☆えがおの会（気高・鹿野・青谷地域）

問 気高町総合支所市民福祉課 TEL FAX 10分

問 鹿野町総合支所市民福祉課 TEL FAX 10分

問 青谷町総合支所市民福祉課 TEL FAX 10分

と き 毎月第1木曜日 10:00～11:30

※祝日・お盆・年末年始を除く

ところ 気高保健センター 他 ※要予約

お知らせ

固定資産税の縦覧・閲覧

問 本庁舎固定資産税課（21番窓口）

TEL 0857-30-8156

FAX 0857-20-3920

【土地・家屋価格等縦覧帳簿の縦覧】

令和8年1月1日現在で所有する資産の評価額が適正か、周辺の資産と比較して確認できます。

時 4月1日（水）～6月1日（月）

8:30～17:15（土・日・祝休日を除く）

【固定資産課税台帳の閲覧】

令和8年1月1日現在で所有する資産の課税内容を確認できます。

時 4月1日（水）～8:30

17:15（土・日・祝休日を除く）

所 本庁舎2階税総合窓口（21番

窓口）、各総合支所市民福祉課

※本人確認のため、マイナンバー

カードなどを提示ください。代

理人の場合は委任状が必要

※令和8年度納税通

知書は5月1日ごろ

発送予定。



春の全国交通安全運動
4月6日(月)～15日(水)

問 鳥取市交通安全対策協議会事務局 (協働推進課内 27番窓口)
TEL 0857-30-8177
FAX 0857-20-3919

【鳥取県交通安全スローガン】
ゆづりあう

あなたの気持ちが 事故減らす

【運動の重点】

● 通学路・生活道路におけるごどもを始めとする歩行者の安全確保
● 「ながらスマホ」の根絶や歩行者優先等の安全運転意識の向上
● 自転車・特定小型原動機付自転車の交通ルールの理解・遵守の徹底

乳児等通園支援事業
(ごども誰でも通園制度)

問 県南庁舎幼児保育課

TEL 0857-30-8236

FAX 0857-20-0144

容 月一定時間までの利用可能枠の中で、就労要件を問わず時間単位で柔軟に利用できる乳児等通園支援事業 ▼利用時間：月10時間まで 対 保育所、幼稚園、認定

ごども園、地域型保育事業所、企業主導型保育事業所に通っていない生後6カ月から満3歳未満の子ごども ※詳しくは本市公式ウェブサイトをご覧ください。



鳥取市高校生等通学費助成

問 本庁舎交通政策課 (54番窓口)

TEL 0857-30-8326

FAX 0857-20-3953

公共交通機関の通学定期券を購入し、県内の高等学校などに通学する生徒の市内在住の費用負担者に対し、月額7千円を超えた分の通学費(特急料金除く)を助成(当該年度の期間を含むものに限る)。申請希望の人は、定期券の写し(領収書不可)を保管してください。(9月・令和9年2月に受付予定) ※詳しくは本市公式ウェブサイトをご覧ください。



「緑の募金」にご協力を

問 (公社) 鳥取県緑化推進委員会

TEL 0857-26-7416

FAX 0857-26-8192

3月25日～5月31日の期間「緑の募金」運動が行われます。集められた募金は、森林整備や地域・学校・公共施設などの身近な緑を豊かにするために利用されます。募金された団体が緑化事業を行う場合、各団体の募金額の60%を上限に交付金を交付します。

民間企業を活用したリユース・リサイクル

問 本庁舎生活環境課 (25番窓口)

TEL 0857-30-8084

FAX 0857-20-3918

また使えるものは、処分費用を払って廃棄する前に、リユース・リサイクルをご検討ください。本市は次の事業者と連携し、不要品リユース・リサイクルの取り組みをすすめています。

■(株)マーケットエンタープライズ

取組内容：不要品について複数のリユースショップの買取価格を一度に比較し売却できます。

■リネットジャパンリサイクル(株)

取組内容：家庭で不要になったパソコンを宅配便で無料回収します。 ※詳しくは本市公式ウェブサイトをご覧ください。



湖山池遊覧船利用促進イベント
KOYAMAIKE DELIGHT TIME

問 本庁舎観光・シオパーク推進課 (47番窓口)
TEL 0857-30-8293
FAX 0857-20-3947

時 4月11・12日(土・日) 10:00～16:00

所 湖山池ナチュラルガーデン

容 湖山池遊覧船にワンコインで乗船できる特別運航と、飲食ブースなどの賑わいイベント ▼遊覧船特別運航：10:00～、11:00～、12:00～、13:00～、14:00～(当日先着順) 料 ▼乗船料金500円 ※小学生以下、60歳以上無料

鳥取市花のまつり

問 鳥取市花と木のまつり実行委員会 (経済・雇用戦略課内 48番窓口)
TEL 0857-30-8282

FAX 0857-20-3947

時 4月29日(水・祝) 11:00～16:00

所 国道53号線 本通り・若桜街道

容 ▼路上イベント：花の催しコーナー、飲食コーナー、各種体験コーナーなど ▼花の苗プレゼント：15:30～ 若桜橋上で配布 ※天候などにより、場所変更の可能性あり

救急救命講習会

問 消防局警防課
TEL 0857-23-23003
時 5月17日(日) 9:30~12:30
所 鳥取県東部広域行政管理組合
消防局3階講堂 各個人で参加
できる救急救命講習会(普通救命
講習Ⅰ) 員30人 ※要予約(1
週間前まで) 料無料

募 集

鳥取市環境審議会委員

問 本庁舎生活環境課(25番窓口)
TEL 0857-30-8082
FAX 0857-20-3918
MAIL Kanryo@city.tottori.lg.jp
容 廃棄物の処理および再利用、
自然保護、公害の防止など、環境
政策について必要な事項の調査お
よび審議 ▼任期・委嘱の日から
2年 ▼会議の開催…年4回程度
条 市内在住の20歳以上(令和8
年4月1日現在)で、平日開催の
会議に出席可能な人 員3人
額 報酬…7千円/出席1回
募 4月17日(金) 必着で、「鳥取
市の脱炭素社会推進に向けて」に
ついて、800字程度にまとめ、

住所・氏名・生年月日・職業・電
話番号を明記のうえ、持参・郵送・
ファクシミリ・電子メールのいづ
れかで問い合わせ先まで

鳥取市介護保険等推進委員会
委員

問 本庁舎長寿社会課(13番窓口)
TEL 0857-30-8211
FAX 0857-20-3906
MAIL choju@city.tottori.lg.jp
容 次期介護保険事業計画・高齢者
福祉計画の作成および進捗管理、
地域密着型サービスの運営などに
ついての審議 ▼任期・委嘱の日
から令和11年3月31日まで ▼会
議の開催…年5回程度 条 市内在
住の本市の介護保険被保険者(応
募日現在で40歳以上)で、平日の
会議に出席できる人 ※他の審議
会との兼任制限あり 員3人程
度 額 報酬…7千円/出席1回
募 4月17日(金) 必着で、「鳥取
市の地域包括ケアシステムについ
て思うこと」について800字程
度にまとめ、住所・氏名・生年月
日・電話番号を明記のうえ、持参・
郵送・ファクシミリ・電子メール
のいずれかで問い合わせ先まで
※選考のうえ決定

鳥取市政改革推進市民
委員会委員

問 本庁舎行財政改革課(41番窓口)
TEL 0857-30-8112
FAX 0857-20-3948
MAIL gyouzaisei@city.tottori.lg.jp
容 本市政改革プランの進捗と行
財政改革の取り組みの審議 ▼任
期・委嘱の日から令和10年3月31
日まで ▼会議の開催…年6回程
度 条 市内在住または通勤・通
学する18歳以上(令和8年4月1
日現在)で、平日昼間開催の会議
に出席可能な人 員2人程度

令和8年度
国民年金保険料は
月額1万7920円

国民年金
コーナー

問 本庁舎保険年金課(9番窓口)
TEL 0857-30-8224 FAX 0857-20-3906
問 日本年金機構鳥取年金事務所
TEL 0857-27-8311
HP <https://www.nenkin.go.jp/index.html>

令和8年度の国民年金保険料は月額1万7920
円で、昨年度より410円の引き上げになります。
この保険料額は、令和8年4月分の保険料から
適用されます。各月保険料の納期限は翌月末
日です。

スマートフォンアプリで保険料のお支払い

スマートフォンアプリを利用して、金融機関
などに出向くことなく、国民年金保険料を納付
することができます。

お手元の「領収(納付受託)済通知書」(納付書)
のバーコードを、決済アプリで読み取り、内容
確認のうえ決済パスワードを入力するとお支払
い完了です。詳しくは、日本年金機構のウェブ
サイト「スマートフォンアプリでのお支払い」
ページをご確認ください。

額 報酬…7千円/出席1回
募 4月30日(木) 必着で、「応募
の動機と鳥取市の明るい未来のた
めに何をしたらよいか」について
800字程度にまとめ、住所・氏
名・生年月日・職業、電話番号を
明記のうえ、持参・郵送・ファク
シミリ・電子メール・本市公式ウエ
ブサイト(電子申請)のいずれか
で問合せ先まで ※応募多数の場
合は、選考のうえ決定
※選考結果は応募者全員に5月中
旬までに通知

鳥取市総合企画委員会委員

問 本庁舎地方創生推進室(33番窓口)

TEL 0857-30-8014

FAX 0857-20-3040

MAIL sousei@city.tottori.g.jp

容 まちづくりの基本的な方向を示す総合計画などの進捗管理などに関する調査・審議 ▼任期：委嘱の日から1年半程度(予定)

▽会議の開催：年2回程度 条 概ね5年以内のU・J・ターーン本市居住者または新市域(国府町、福部町、河原町、用瀬町、佐治町、気高町、鹿野町、青谷町)の居住者で、平日昼間開催の会議に出席可能な人 員 4人程度 額 報酬：7千円/出席1回 募 4月24日(金)必着で、「鳥取市のまちづくりへの提言」を800字程度にまとめ、住所・氏名・年齢・職業・電話番号を明記のうえ、持参・郵送・ファクシミリ・電子メールのいずれかで問い合せ先まで

※応募多数の場合は地域性を考慮し、選考のうえ決定

下水道等事業運営審議会委員

問 下水道部庁舎下水道企画課

TEL 0857-30-8382

TEL 0857-20-3318

MAIL ges-plan@city.tottori.g.jp

容 下水道事業の運営に関する事項についての審議 ▼任期：委嘱の日から2年 ▼会議の開催：年5回程度 条 市内在住の18歳以上(令和8年4月1日現在)で、平日開催の会議に出席可能な人 員 3人程度 額 報酬：7千円/出席1回 募 4月30日(木)必着で、「鳥取市の下水道について思うこと」を400字程度にまとめ、住所・氏名・年齢・電話番号を明記のうえ、持参・郵送・ファクシミリ・電子メール・本市公式ウェブサイト(電子申請)のいずれかで問い合せ先まで ※書類選考のうえ決定

**男女共同参画センター
機関紙編集委員**

問 本庁舎男女共同参画課(43番窓口)

TEL 0857-30-8076

FAX 0857-20-3945

MAIL danryo@city.tottori.g.jp

容 男女共同参画センター事業の紹介や男女共同参画啓発に関する情報などを掲載する機関紙「輝なんせ鳥取」の編集・取材・執筆などの作業(年2回発行) ▼任期：

6月〜令和10年3月 条 市内在住または通勤・通学する18歳以上(令和8年4月1日現在)で、平日開催の編集会議に出席可能な人 員 2人 額 報酬：5千円程度/発行1回 募 4月30日(木)までに応募動機を200字程度にまとめ、住所・氏名・年齢・電話番号を明記のうえ、持参・郵送・電子メールのいずれかで問い合せ先まで ※応募多数の場合は、選考のうえ決定

少年愛護センター運営委員

問 本庁舎生涯学習・スポーツ課

TEL 0857-30-8426

FAX 0857-20-3954

MAIL kyo-gakuspo@city.tottori.g.jp

容 青少年の健全育成や非行防止を図る事業についての検討および提言 ▼任期：委嘱の日から1年 ▼会議の開催：年2回程度 条 市内在住の20歳以上(令和8年4月1日現在)で、平日開催の会議に出席可能な人 員 2人程度 額 報酬：7千円/出席1回 募 5月8日(金)必着で、「最近の青少年に思うこと」について800字程度にまとめ、住所・氏名(ふ

りがな)・生年月日・職業・電話番号を明記のうえ、持参・郵送・ファクシミリ・電子メールのいずれかで問い合せ先まで

**国際交流プラザからの
お知らせ**

問 国際交流プラザ(月曜日休館)
TEL 0857-31-3253
MAIL paza@city.tottori.g.jp

【中国語講座】話してみよう中国語
時 5月12日〜6月30日(毎週火曜日) 10:00〜11:00(全8回)

容 発音の練習や日常用フレーズ、簡単な会話などを、中国の文化や身近な話題などを交えながら楽しく勉強する初心者向け講座 ▼講師：鳥雲天(鳥取市国際交流員) 員 15人 ※要予約(初めて受講される人優先) 料 無料

【ドイツ語講座】入門編

時 5月13日〜6月17日(毎週水曜日) 10:15〜11:45(全6回)
容 自己紹介や日常生活練習をとおして、ドイツの生活や文化についていろいろ知ることができる初心者向け講座 ▼講師：ポリソフ・エカテリナ(鳥取市国際交流員) 員 20人 ※要予約 料 無料

国民健康保険の 加入・脱退の届出は お早めに



問 本庁舎保険年金課(9番窓口)
TEL 0857-30-8222 FAX 0857-20-3906
問 各総合支所市民福祉課 TEL・FAX 10分

【電子申請で手続きができます】

4月1日から、スマートフォンやパソコンを使った電子申請で、国民健康保険の加入・脱退手続きが可能になりました。詳しくは本市公式ウェブサイトをご確認ください。



■国民健康保険の加入

会社を退職した時は、任意継続制度を利用する場合と家族の健康保険の被扶養者になる場合を除き、14日以内に国民健康保険への加入手続きが必要です。保険料は届出日からではなく、退職月(退職日が月の末日の場合は翌月)から計算されます。加入の届出が遅れると、保険料もさかのぼって請求されますので早めに届出を行いましょう(任意継続制度については、退職した会社などへおたずねください)。

■国民健康保険の脱退

就職などで他の健康保険に加入した場合は、国民健康保険脱退の届出が必要です。手続きをしない場合は、保険料がかかり続けます。

リファーレンいなば リサイクルファクトリー4月スケジュール

問 リファーレンいなば TEL 0857-59-6026
開館時間: 10:00 ~ 16:00
休館日: 月曜日(月曜日が祝日の場合は翌平日)

体験講座	日時
ガラスのアクセサリ	7日(火) 10:00 ~ 12:00
裂き織り	10日(金) 10:00 ~ 11:30 13:30 ~ 15:00
健康布ぞうり	15日(水) 10:00 ~ 15:00
お薬手帳ケース	21日(火) 10:00 ~ 12:00
木工(置物 金太郎)	24日(金) 10:00 ~ 12:00

参加申込 4月1日(水) 10:00 ~ (先着順)
※持ち物など、詳しくはお問い合わせください。
※上記以外の体験講座や出張講座も行います。
お気軽にご相談ください。

問 男女共同参画センター
(丸由百貨店5階)
TEL・FAX 0857-24-2704
時 4月25日(土) 10:00 ~ 11:30
所 男女共同参画センター研修室
容 手帳やカレンダーを使って、今の自分にぴったりの「時間の使い方」を学ぶ
▽講師: 来田裕子さん(暮らしと時間を整える整理

「頑張らない」からうまくいく!
大人のための時間整理術
〜15分の「余白」で、暮らしも心も軽くなるワーク・ライフ・バランス〜

問 河原城風土資産研究会
TEL 0858-85-0046
FAX 0858-85-1946
時 4月29日(水・祝) ~ 5月6日

いなばの〜んびり歩こうや!! 春の河原町検定 〜QRでクイズラリー!〜

収納アドバイザー・手帳研究家)
対 市内・麒麟のまち圏域在住または通勤・通学している人
員 30人 ※要予約・先着順
※手話通訳・託児申込締切: 4月11日(土) 料 無料

日(水・振) 10:00 ~ 16:00
所 河原城・中央公園・河原町内
容 河原城受付で専用マップをもらい、クイズに答えながら町巡り。期間中いつでも参加可能 ※スマートフォンなしでも参加可能
▽全問正解者の中から抽選で10人に5千円相当の河原城オリジナルお土産セットを進呈。結果は後日河原城ウェブサイトで発表。副賞は郵送 料 無料 ※要入館料
持 動きやすい服装・靴、飲み物、雨具など

問 鳥取市武道館
TEL 0857-26-8038
時 5月7日(木) ~ 6月25日(木) 10:00 ~ 11:00 (全8回)
所 鳥取市武道館2階柔道場
容 ▽講師: 坂根真奈美さん(健康運動指導士) 対 18歳以上の男女 員 25人 ※先着順 募 4月3日(金) ~ 17日(金)の間に事務室(9:00 ~ 21:00)へ直接申し込み 料 3千円(スポーツ保険料を含む)

鳥取市武道館自主事業 リラックスヨーガ教室(初級)

鳥取市スポーツ協会 令和7年度スポーツ表彰

☎ 鳥取市スポーツ協会
☎ 0857-20-3363 ☎ 0857-20-3954

主な受賞者は以下のとおりです（敬称略）。詳しくは本市公式ウェブサイトをご覧ください。

- 【スポーツ功労章】 森田 典秀（少林寺拳法）
有田とも子（地域スポーツ）
宮城 正行（地域スポーツ）
山本 仁志（バドミントン）
- 【特別賞】 中村 洋三（ボウリング）
前島 博之（ゴルフ）
花本 大地（バドミントン）
前田 正美（ベンチプレス）
城戸 愛加（バトントワーリング）
小原 泰誠（バトントワーリング）
木下 将希（バトントワーリング）
- 【わかとり賞】 テムージン チルグン（相撲）
ウルゼィーヒシグ ハシマラガダ（相撲）
澄川 佳汰（ローイング）
金谷 さつき（ローイング）
高田 菜央（ホッケー）
澤本 懸（相撲）
岸田 幸之輔（相撲）
隍 元哉（相撲）

林野火災注意報・林野火災警報 の運用開始

☎ 消防局予防課 ☎ 0857-23-2460
☎ 鳥取消防署 ☎ 0857-29-6894
☎ 湖山消防署 ☎ 0857-31-0119
☎ 岩美消防署 ☎ 0857-73-0119
☎ 八頭消防署 ☎ 0858-85-1211
☎ 気高消防署 ☎ 0857-82-2211

岩手県大船渡市で発生した大規模林野火災を受け、火災予防条例を改正し、「林野火災注意報」・「林野火災警報」の運用を3月31日から開始しています。

■林野火災注意報

林野火災の予防上、注意を要する気象状況になったときに発令（努力義務）。

■林野火災警報

林野火災の予防上、危険と認めるときに発令（罰則のある義務）。

【発令時に制限される行為】

- ・山林、原野などでの草木の焼却
- ・花火などの使用
- ・屋外で火遊びまたはたき火
- ・屋外でガソリンなどの石油類、爆発性のある火薬類や燃えやすい物の付近での喫煙
- ・山林、原野などで、火災が発生するおそれがあると管理者が指定した区域内での喫煙

火を使用したあとは、確実に消火し、火の粉の始末をお願いします。

町内会（自治会）はあなたの参加を待っています

☎ 鳥取市自治連合会事務局 ☎ 0857-20-0100 ☎ 0857-20-0141
☎ 本庁舎協働推進課（27番窓口） ☎ 0857-30-8177 ☎ 0857-20-3919

町内会（自治会）は、地域住民の交流を図るとともに、防災・防犯・環境美化など地域の課題解決に取り組んでいます。地域のみんなが協力し合えば大きな力を発揮します。あなたも町内会活動に参加してみませんか？

【自治会の活動例】

■安心・安全

自主防災会を中心に防災訓練や講習会を行い、自然災害などの非常時に備えています。また、子どもやお年寄りの見守りを行い、保安・防犯活動に取り組んでいます。

■住みよい環境

地域の清掃活動や不法投棄の防止対策など気持ちのよい地域づくりに取り組んでいます。

■ふれあい・交流

地域の特色を生かした季節の行事を通じて顔の見えるご近所づきあいをしながら、住民同士が助け合える環境づくりをしています。

■地域のアンテナ

行政や地域からのお知らせなど、生活に密着した情報をお届けしています。また、行政への地区要望の取りまとめも行っています。

【町内会（自治会）に加入するには】

お住まいの地域の町内会長（自治会長・区長）にお問い合わせください。連絡先がわからない場合は、ご近所か鳥取市自治連合会事務局にお問い合わせください。

鳥取市ボランティア・市民活動センターの案内

☎ 鳥取市ボランティア・市民活動センター
 ☎ 0857-29-2228
 🌐 <https://www.tottoricity-syakyo.or.jp/tvc/>

■今月の講座・相談会

はじめてみませんか？ボランティア入門講座

とき(要予約)	4月14日(火) 10:00～11:30 4月27日(月) 15:00～16:30
---------	--

NPO・市民活動お悩み相談会

とき(要予約)	4月15日(水) 10:00～11:00 4月24日(金) 14:00～15:00
---------	--

📍 さざんか会館1階
 市民活動拠点アクティブとっとり
 ※日時については、ご希望に沿って実施することも可能です。ご相談ください。

市民文化祭

※当月(8日以降)分と翌月(7日まで)分の情報を掲載しています。当月(7日まで)分は前月号をご覧ください。

■中電ふれあいホール

▷サークル展 ～和紙ちぎり絵～
 4月10日(金)～13日(月) 10:00～17:00
 鳥取和紙ちぎり絵サークル(森)
 ☎ 0857-53-0221

▷さわやかな^{おひ}杜展
 4月10日(金)～13日(月) 10:00～17:00
 洋画グループさわやかなの杜(米澤)
 ☎ 090-1331-6200

■わらべ館いべんとほーる

▷コールおもかげ演奏会
 4月19日(日) 14:00～15:30
 コールおもかげ ☎ (鳥取市文化団体協議会)

■鳥取市文化ホール

▷桜声会ヴォーカルコンサート
 4月29日(水・祝) 14:00～16:00
 桜声会(木下) ☎ 090-7998-6337

☎ 鳥取市文化団体協議会
 ☎ 0857-20-0515(木・土・日・祝は除く)



図書館だより

休館日：毎週火曜日、毎月最終の木曜日

■中央図書館 ☎ 0857-27-5182 ☎ 0857-27-5192
 開館時間 9:00～19:00(土・日曜は17:00まで)
 ■気高図書館 ☎ 0857-37-6036 開館時間 10:00～18:00
 ■用瀬図書館 ☎ 0858-87-2702 開館時間 10:00～18:00

こどもの読書週間

4月23日は「子ども読書の日」と定められています。4月23日～5月12日の期間はこどもの読書週間です。今年の標語は『ことばがきみのはねになる』です。こどもの読書週間にあわせて、鳥取市立中央図書館では、イベントやおすすめの本の展示などを行います

ボランティア養成講座

ストーリーテリングのきほんのき

と き 4月15日(水) 10:00～12:00
 内 容 ストーリーテリングの基本を学ぶ
 定 員 30人 ※要予約・先着順

ちいさい子どものためのわらべうた・春

と き 4月23日(木) 10:30～11:00
 講 師 わらべうたの会「ゆなの木」
 対 象 0～3歳の子どもとその保護者・プレママ・プレパパ
 定 員 10組 ※要予約・先着順

一日図書館員

と き 5月1日(金) 10:00～12:00
 内 容 カウンター業務、本の返却、受け入れなど
 対 象 小学4年生以上の子ども
 定 員 6人 ※要予約・抽選
 募 集 4月20日(月)まで

「絵本の読み聞かせボランティア養成講座」受講生募集

と き 【春】5月13・20・27日、6月10・17日(水) 【秋】10月26日、11月2・9・16・30日(月) 10:00～11:30
 ※春と秋は同じ内容。どちらか選択してください。

対 象 地域や学校で読み聞かせボランティアとして活動している人または、活動したい人で、5回連続して受講できる人
 定 員 20人 ※定員を超えた場合は初心者優先
 募 集 【春】5月6日(水・振)まで
 【秋】10月19日(月)まで

いずれも ところ 中央図書館多目的ホール
 参加料 無料
 申込み・問い合わせ 中央図書館



法テラスの日記念 電話法律相談会

問 法テラス鳥取 ☎ 0570-078357

と き：4月19日（日）

10:00～12:00、13:30～16:30

内 容：「借金が返せなくなった」「離婚することになった」「相続のことで相談したい」といった法的トラブルの無料電話法律相談

※鳥取県内の弁護士が対応、通話料金も無料

※先着順・要電話予約（4月13日（月）まで）



ポリテクセンター鳥取
受講生募集（6月入所生）

問 ポリテクセンター鳥取 ☎ 0857-52-8802

HP <https://www3.jeed.go.jp/tottori/poly/>

①一般コース：ものづくり溶接科
住宅リフォーム技術科

②ビジネススキル講習付コース：
ものづくりCAD・CAM科
電気設備技術科

募集期間	4月15日（水）～5月18日（月）
訓練期間	①6月2日（火）～11月26日（木） ②6月2日（火）～12月24日（木）
受講料	無料 ※要テキスト代（約15000円）
定員	①溶接：12人、住宅：15人 ②各科：15人
応募方法	受講申込書をハローワークへ提出
選考日	5月22日（金）
備考	②入所1カ月後、一般コースと合流

市民伝言板

市民のみなさんの自主的な活動をご紹介します。

自閉症など発達障がい理解啓発展示

時：4月1日（水）～28日（火）／所：県立人権ひろば21ふらっと／容：展示のほか、イベントも開催／料：無料／連：困り感を抱える子を支援する親の会／らっきょうの花 サイトウ ☎ 090-6832-8108

湖山池フェスティバル

時：4月26日（日）10:00～16:00／所：湖山池オアシスパーク／容：グルメブース、フリーマーケット、ステージイベント、しじみ取り体験、エア遊具、スタンプラリー、お仕事体験など／連：鳥取県東部中小企業青年中央会 ☎ 0857-26-6671 28.contact.31@gmail.com

鳥取緩和ケア研究会「緩和ケアで大切なこと」
市民公開講座

時：5月16日（土）15:30～17:00／所：とりぎん文化会館小ホール／容：講師 垣添忠生さん（「妻を看取る日」著者）／員：350人程度 ※要整理券（診療所などで配布）／料：無料／連：野の花診療所 ☎ 0857-36-0087

※6月号に掲載を希望される人は、必要事項を記入し、4月13日（月）までに、ハガキ、ファクシミリ（☎ 0857-20-3040）または電子メール（✉ shihou@city.tottori.lg.jp）で秘書課広報室まで

紙面の都合により掲載できない場合があります。あらかじめご了承ください。

ガード博士からのワンポイント!

振り込んでしまうと被害回復は困難じゃ。疑ってかかるのじゃよ!



ガード博士

SNSなどでやり取りを重ねて親近感を抱かせ、投資すれば必ず儲かると誘い、偽の投資アプリで順調に利益が出ているように見せかけ、出金しようとする理由をつけて金銭を要求されたという投資名目の被害が発生しています。SNSで投資を勧められたら詐欺を疑いましょう。国の登録業者かどうかを金融庁のウェブサイトで確認し、投資アプリの名前をネットで調べましょう。個人口座の場合に入金せず、相談しましょう。

アドバイス

SNSに知らない異性からダイレクトメッセージが届き、数回やり取りした後、別のSNSへ誘われた。個人的な話しを重ねるうちに親近感を抱いた。生活資金の不安を聞かれた後、必ず儲かるという海外FX投資を勧められた。紹介されたアプリを入れ、指定された個人名義の口座に入金した。すぐに利益が出て出金できた。信用し、投資額を増やし、数倍の利益が出たので出金申請すると、税金や手数料など次々と要求され出金できない。

SNSで勧誘される
投資話に注意!

投資話に注意!

問 本庁舎鳥取市消費生活センター
☎ 0857-20-3863
☎ 0857-20-3919



メーブル助手

No.157
ガード博士とメーブル助手の
消費者トラブル講座



無料相談

■市民総合相談課(市役所本庁舎 28 番窓口)【予約不要】

《暮らし110番相談 28 番窓口》

内 容：日常生活の中での疑問、困りごとなど
(専門相談員対応)

と き：平日 8:30 ~ 17:15 (面談・電話相談)
☎ 0857-20-4894

《消費生活センター 29 番窓口》

内 容：訪問・通信販売、借金問題など、消費生活
に関すること(専門相談員対応)

と き：平日 8:30 ~ 17:15 (面談・電話相談)
☎ 0857-20-3863

※土日祝日(年末年始以外)は消費者ホットライン
☎ 188(局番なし)をご利用ください。

下記相談の問い合わせは市民総合相談課(28番窓口)

☎ 0857-30-8181 ☎ 0857-20-3919 まで

■法律相談【電話予約制】※ご利用は年度内 1 回 (弁護士対応)

と き：5月7日(木)、12・19・26日(火)
13:00~15:30(定員各5人・1人30分以内)

と ころ：本庁舎 2 階 28 番窓口

予 約：4月24日(金) 8:30 ~
(先着順、定員になり次第終了)

■年金制度・労働・社会保険に関する相談【電話予約制】 (社会保険労務士対応)

と き：5月13日(水) 13:00 ~ 15:30(定員5人)

と ころ：本庁舎 2 階 28 番窓口

予 約：5月1日(金) まで
(先着順、定員になり次第終了)

■土地境界に関する相談【電話予約制】 (土地家屋調査士対応)

と き：5月21日(木) 13:00 ~ 15:45(定員3人)

と ころ：本庁舎 2 階 28 番窓口

予 約：5月14日(木) まで
(先着順、定員になり次第終了)

※市役所各担当課で、人権・福祉・税・健康などの各
種相談業務を随時行っています。お気軽にご相談く
ださい。

多重債務・ヤミ金融など相談会

☎ 県消費生活センター
(県庁第二庁舎東部消費生活相談室)
☎ 0857-26-7605 ☎ 0857-26-8144

弁護士などの専門家による無料相談会
と き：5月20日(水) 13:30 ~ 15:00 ※要予約
と ころ：県庁議会棟第 13・14 会議室

人権・生活相談

☎ 中央人権福祉センター
☎ 0857-24-8241 ☎ 0857-24-8067

と き：4月14・28日(火)
15:00 ~ 15:50、16:00 ~ 16:50

と ころ：人権交流プラザ

内 容：人権に関わること、生活上の悩みなど

定 員：各回 1 人(カウンセラー対応)

※相談日以外の平日 8:30 ~ 17:15 は人権福祉員が対応

行政への困りごと相談

☎ 鳥取行政監視行政相談センター ☎ 0857-24-5541

内 容：国などの仕事や手続き、サービスなど
(行政相談委員対応)

と き：4月8日(水)・21日(火)・28日(火)・
5月7日(木) 13:30 ~ 15:00

と ころ：4月 8日 = 輝なんせ鳥取
4月 21日 = さざんか会館
4月 28日 = JA ライフデザインプラザ
5月 7日 = 麒麟 Square 情報スペース
※翌月 7 日までの情報を掲載しています。

特設人権相談

☎ 鳥取地方法務局人権擁護課 ☎ 0857-22-2289

と き：4月9日(木) 13:30 ~ 15:30

と ころ：さざんか会館

内 容：人権問題全般(人権擁護委員対応)について、
人権侵害が認められる相談については調査救
済(法務局対応)を行うことができます。

※法務局においても平日(8:30~17:15)は毎日相談
に応じています。専用ダイヤル ☎ 0570-003-110

行政書士相談

☎ 鳥取県行政書士会事務局 ☎ 0857-24-2744

■行政書士会無料相談 ※要予約

・4月11日(土) 10:00 ~ 14:00 (1人30分程度)
中央図書館 2 階多目的ホール
・5月3日(日・祝) 10:30 ~ 14:30
用瀬町総合支所 3 階おはなしの部屋

内 容：相続・遺言、成年後見、農地転用、契約など

■外国人無料相談会 ※要予約

と き：4月8日(水) 10:00 ~ 12:00

と ころ：鳥取県立図書館 2 階

内 容：在留資格、仕事、国際結婚、その他
※日本人の相談も可、英語・中国語対応可

簡単にできる料理を紹介します
鳥取市食育推進委員会
豆・豆製品を使った料理編 Vol.7
☆おから入りつくね焼き☆



一口メモ...

ひき肉とおからを使い、ふんわりしたつくねです。

1人分

エネルギー 183kcal
たんぱく質 10.1g
脂質 9.1g
食塩相当量 0.8g

材 料 (4人分)

鶏ひき肉	180g	小麦粉	4.5g	B	片栗粉	1.5g
おから	60g	サラダ油	8g		水	5g
卵	1個	A	しょうゆ	18g	ごま	3g
長ネギ	40g		酒	15g	キャベツ	200g
片栗粉	9g		みりん	18g	ミニトマト	12個

- ① 長ネギはみじん切りにする。
- ② ボールに鶏ひき肉、おから、ほぐした卵、長ネギ、片栗粉、小麦粉を入れてよく混ぜ合わせ、4等分して小判型にまとめる。
- ③ フライパンに油を熱し、②を入れて両面を焼きつけ、ふたをして弱火で中まで火を通す。
- ④ フライパンにAを入れて火にかける。ひと煮立ちしたら火を止め、B(水溶き片栗粉)を加えてよく混ぜる。再び加熱し、とろみがついたら③をからめる。
- ⑤ 器に盛りごまをふる。ゆでキャベツとミニトマトを添える。



版画 市展賞
「風神・雷神」やまむらかずひろ 山村和弘



版画 協賛賞
「Hold」かよ Kayo



写真 協賛賞
「湖畔の静寂」しもだまさる 下田 優

工芸 市展賞
「八角蓋物」
はっかくふたもの
はら だじゆんこ 原田淳子



工芸 市展賞
「凜」
ながわくにこ 中川邦子



工芸 協賛賞
「深緑への誘い」
ほ さきよしのり 保崎義範



第64回 麒麟のまち
鳥取市美術展 受賞作紹介

※ 作品展示は終了しています
TEL 0857-18021
FAX 0857-13040
問 本庁舎文化交流課(34番窓口)





麒麟のまち
Kirinomachi

麒麟のまち インフォメーション INFORMATION

第44回 智頭町

智頭河畔桜土手を舞台にした智頭町春の風物詩 第13回 智頭河畔桜Caféフェスティバル

智頭町では、毎年季節ごとにイベントを開催していますが、春は「桜 Café フェスティバル」を開催し、町内外から多くのお客様に会場にいらしています。第13回目の今回は、4月4日(土)・5日(日)に開催します。

河川敷がこのイベントだけの特別仕様に！

このイベントのために敷席や特設ステージを設置。千代川を背に、土手に咲き並ぶ桜を見上げながらお花見や芸能を堪能できます。飲食の屋台も多数出店し、活気ある華やかな会場となります。

2日目はステージイベントが盛り上がる！

2日目となる4月5日にはステージで踊りや唄、演奏などが次々と披露され、お子様から大人まで楽しんでいただくことができます。



第13回 智頭河畔桜Caféフェスティバル

【日時】 4月4日(土) 午前11時～午後7時
5日(日) 午前10時～午後5時
【会場】 智頭河畔
【主催】 智頭河畔桜 Café フェスティバル
実行委員会

【問合せ先】 (一社)智頭町観光協会
☎(0858)76-1111

次回、若桜町へ！



ケーブルテレビ【12ch】
いなばぴょんぴょんネット

http://www.inabapyonpyon.net
※番組の放送時間は、ウェブサイトで紹介しています。

鳥取市広報番組

とっとり知らせたい!

市民と行政がつながるTV「とっとり知らせたい!」。さまざまな情報をお送りしています。鳥取市公式動画チャンネル(YouTube)でも公開中!

【放送】毎週金・土 6:00～24:00まで毎時00分放送
※12:30、19:30も放送あり

「食育らくらくクッキング」では、ふんわり食感の『おから入りつくね焼き』を紹介。「元気です」では、着付け師の三谷美登里さんの活動をお届けします。f「とっとり知らせ隊」も見てね!



今年度も「とっとり知らせたい」を
よろしくお願ひします

静止画文字情報「鳥取市からのお知らせ」
(番組の間に毎日放送しています)

鳥取市広報番組のご案内

FM TOTTORI
RADIO BIRD
82.5fm

コミュニティFM
FM鳥取 RADIO BIRD

http://www.radiobird.net/

コミュニティFM「FM鳥取」(周波数 82.5MHz)で鳥取市のさまざまな情報をお送りしています。

■来ました!鳥取の元気人!!

★毎週月・水曜日 12:15頃～(30分間)
【再放送】毎週火・木曜日 16:00頃～

■深掘り!!シティインフォメーション・トーク!!

★毎週金曜日 12:15頃～(20分間)
【再放送】毎週土曜日 10:20頃～

■鳥取シティインフォメーション

★毎日朝・夕放送(5分間)

■鳥取おでかけナビ

★毎週土曜日の9:15頃～(15分間)

■インターネットで聞く方法

- ・「インターネットサイマルラジオ配信」で聞く。
- ・スマートフォンアプリ「TuneIn Radio」で聞く。

■ケーブルテレビで聞く方法

- ・ケーブルテレビ「いなばぴょんぴょんネット」の「コミュニティデータ放送画面」から、「FM鳥取」ボタンを押して聞く。



インターネット
サイマルラジオ

万葉衣装でおもてなし



国府町内
 2月17日(火)～20日(金)
 旧正月にあわせ、「因幡国府万葉ウィーク」を開催しました。期間中は、町内の郵便局やJA鳥取いなば国府支店などの職員が色鮮やかな衣装を身に付けて勤務し、「万葉のふるさと」をPRしました。華やかな装いに、来訪者との会話が弾み、笑顔あふれる温かな交流の輪が広がりました。

一緒に過ごす楽しいね



河原町牛戸地内
 2月17日(火)
 地域の人が気軽に集い、児童との交流を楽しむ「西郷カフェ」が西郷小学校で開かれました。のびのびと過ごせるのがカフェの魅力。この日は児童が地域の人と一緒に折り紙を楽しんだり、ゲームやおはじきで遊んだりして、会場は笑い声あふれるあたたかな空気に包まれました。

鹿野ゆかりの
文人たち作品展

鹿野町鹿野地内
 3月1日(日)
 鹿野町にゆかりのある文人・作家たちが残した書や絵の展示が鹿野往来交流館童里夢で行われました。町内に所蔵されている作品が久しぶりに公開され、観覧に訪れた人からは、「鹿野の文化的な歴史に触れることができて良かった」などと感嘆の声が聞かれました。



桃の節句に童謡を合唱



用瀬町別府地内
 3月3日(火)
 「流しびなの館で童謡をうたう会」が開催されました。もちがせ保育園の園児など80人以上の参加者とともに、わらべ館童謡・唱歌推進員の美しいうたとピアノに合わせて「ひなまつり」「春の小川」「ふるさと」などの懐かしい童謡を合唱。最後に「花」をつたって締めくくりました。

おもてなし向上にむけて



福部町細川地内
 2月4日(水)
 今年で第40回を迎える鳥取砂丘らつきょう花マラソン大会(10月25日開催)をさらに盛り上げようと、地元若手らつきょう生産者や観光事業者がワークショップを開催しました。参加者は「より多くのランナーをおもてなしで迎えたい」と意気込みました。



民俗行事「庚申待」

佐治町福園地内

2月20日(金)

佐治歴史民俗資料館民話の館で民俗行事「庚申待」が行われました。佐治小学校5年生6人がさじ谷話を披露すると、見事な語りに大人たちは感心しました。さじ民話会会員によるさじ谷話が語られると、会場は昔懐かしい雰囲気になります。世代を超えて佐治に伝わる民話に親しみました。



悪質な詐欺にあわないために

気高町浜村地内

2月19日(木)

悪質な詐欺から身を守るための講座が気高町コミュニティセンターで開催されました。鳥取市消費者団体連絡協議会による寸劇で実際の手口を学んだあと、鳥取市消費生活センター相談員から対応策などの説明を受けました。参加者たちは詐欺被害への防止意識を高めていました。



より魅力的な公園にするために

青谷町吉川地内

2月28日(土)

「魅力ある史跡公園づくりを進めるつどい」が青谷かみじち史跡公園で開催され、16人が参加しました。参加者は、フィールドワークで公園内や周辺を歩き、現状や課題を確認。その後グループワークを行い、公園をさらに魅力的にするための今後の取り組みに向けた意見交換を行いました。



こっちも見たい！あっちも見たい！

元大工町地内

2月25日(水)

城下町とつとり交流館「高砂屋」でひな飾りを展示する催しが行われ、市民から寄贈されたものや近隣から借りたものなど40点が並びました。この日はルーター幼稚園の園児18人が訪れ「これはおひなさま、これはぼんぼり」と楽しそうに話しながら観賞していました。



あの時のこと、家族のこと

幸町地内

2月12日(木)

親子のふれあいや家族団らんなどを書いた家庭の日記文コンクールの表彰式が行われました。最優秀賞に選ばれたのは、中学生になり忙しい日々を送る中でも両親を支えたいと、自分ができることを前向きに模索し、週に一度、家族のために夕食を作る様子をつづった作文です。



パレットとっとり 市民交流ホール

弥生町 323-1 ☎ 0857-39-2555 ☎ 0857-39-2550
 開館時間 9:00～22:00 (18:00以降は予約時のみ)
 休館日 4月は休館しません

歌う子どもたち♪とっとり 発表会

創団2年目の“歌う子どもたち♪とっとり”一年の集大成コンサート。

と き 4月11日(土) 14:00～
 入場料 無料

鳥取落語会

と き 4月19日(日) 14:00～
 出演 桂福龍さん・桂小文吾さん
 入場料 1000円 ※学生無料

ハッピーウクレレ倶楽部 鳥取・姫路交流会

幅広いジャンルの楽曲をウクレレで演奏。
 と き 4月26日(日) 13:00～
 入場料 無料

わらべ館

西町三丁目 202 ☎ 0857-22-7070 ☎ 0857-22-3030
 入館料 一般500円、高校生以下無料
 開館時間 9:00～17:00 ※入館は閉館時刻の30分前まで
 休館日 15(水)

童謡・唱歌企画展 「ふるさと」を手掛けたもう一人 ～高野辰之と日本らしい歌～

生誕150周年を記念し、唱歌作品を中心に、「岡野貞一の相方」に留まらない高野辰之の姿を紹介。
 と き 4月11日(土)～6月16日(火)
 観覧料 無料 ※要入館料

まるで“ホンモノ”!? 「食品サンプル」をつくろう

と き 4月25・26日(土・日)
 10:00～、11:00～、13:00～、
 14:00～、15:00～
 講師 デザインポケット
 定員 各回12人
 ※開始20分前より受け付け開始
 参加料 材料代(800円～1000円) ※要入館料



因幡万葉歴史館

国府町町屋 726 ☎ 0857-26-1780 ☎ 0857-26-1781
 常設展示入館料 一般300円、高校生以下・65歳以上無料
 開館時間 9:00～17:00 ※入館は閉館時刻の30分前まで
 休館日 6・13・20・27(月)

まが玉づくり

まが玉をつくった後、記念写真撮影。
 と き 4月29日(水・祝)、5月1日(金)、3日(日・祝)～5日(火・祝) 10:00～、14:00～
 定員 各回8人 ※要予約 参加料 500円

各施設催し物のご案内

★イベントの詳しい内容・申し込み方法などは、各施設のウェブサイト・チラシなどをご覧ください。

鳥取市民会館

掛出町 12 ☎ 0857-24-9411 ☎ 0857-24-9412
 休館日 21(火)

こども茶道体験会

と き 5月1・2日(金・土) 13:30～15:00
 講師 鳥取茶道連合会 参加料 500円
 定員 各回12人 ※要予約・先着順
 対象 市内の小学1年生～中学3年生
 (小学生は要保護者同伴)
 申し込み 4月12日(日) 9:00～27日(月) 17:00
 電話・専用メールフォーム・来館

スタインウェイピアノを弾こう!

と き 5月16・17日(土・日) 10:00～19:00
 対象 小学生以上 (小学生は要保護者同伴)
 参加料 一般1000円、高校生以下500円
 (1回30分) ※録音代200円
 申し込み 4月16日(木) 9:00～ 電話・来館
 ※要予約・先着順
 ※レッスンでの参加はご遠慮ください。

あおや郷土館

青谷町青谷 2990-4 ☎ ☎ 0857-85-2351
 入館料 無料 開館時間 9:00～17:00
 休館日 6・13・20・27(月)

没後30年 村尾海邦絵画展

青谷町出身の画家、村尾海邦没後30年を記念した作品展。
 と き 4月18日(土)～
 5月17日(日)
 観覧料 無料



「満華」個人蔵 (鳥取市あおや郷土館寄託)

郷土館でハンティング&フィッシング

骨角器の矢による的当てや、骨角器の釣針でパネルの魚を釣るイベント。
 と き 5月1・2日(金・土)
 9:00～11:00、14:00～16:00
 参加料 無料 ※予約不要

かわいいカエルのミニかご作り

と き 5月5日(火・祝) 9:30～、14:00～
 定員 各回5人 参加料 300円
 ※要電話申込み(4月12日(日)～)

鳥取市歴史博物館 やまびこ館

上町88 ☎ 0857-23-2140 📠 0857-23-2149
 常設展入館料 一般300円、高校生以下・65歳以上無料
 開館時間 9:00～17:00 ※入館は閉館時刻の30分前まで
 休館日 6・13・20・27(月)

やまびこ館 de GWイベント

クイズラリーや和本づくりなど。

と き 4月25日(土)～5月6日(水・振)
 参加料 無料 ※要入館料・予約不要

おうちだにアカデミー

赤色立体図から復元する鳥取城攻防戦

と き 4月26日(日) 13:30～13:50 展示解説
 14:00～15:00 講座

講師 坂田邦彦さかた くにひこ(鳥取市文化財専門員)

定員 20人 ※要予約 参加料 無料

歴史ツアー 豊臣秀長・豊臣秀吉関連イベント①

太閤ヶ平に登ろう

と き 5月4日(月・祝)
 13:30～16:00

定員 30人 ※要予約
 参加料 無料



あおや和紙工房

青谷町山根313 ☎ 0857-86-6060 📠 0857-86-6061
 入館料 常設展入館無料 開館時間 9:00～17:00
 休館日 6・13・20・27(月)

ロビー展

名もなき画家のアトリエ展 ～星降る秘密の書齋～

本市在住の日本画家、大海月望愛おほみづきの あいさんの作品展。

と き 4月25日(土)～5月31日(日)
 観覧料 無料

企画展 ～因州和紙の極み～ 毛利 彰原画展

本市出身のイラストレーター毛利 彰さんの原画を因州和紙に落とし込んだイラスト作品展。

と き 4月26日(日)
 ～6月21日(日)

観覧料 一般500円、高校生以下無料

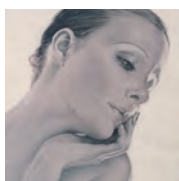

ギャラリートーク

毛利 彰さんのご子息(毛利 葉はなさん)が、彰さんの私生活、作品づくりなどを紹介。

と き 4月26日(日) 10:00～、13:30～
 参加料 無料 ※予約不要



お城山展望台 河原城

河原町谷一木1011 ☎ 0858-85-0046 📠 0858-85-1946
 入館料 一般300円、18歳未満・65歳以上無料
 開館時間 9:30～18:00 ※入館は閉館時刻の30分前まで
 休館日 6・13・20・27(月)

かわはら町・春フェス in 河原城

日本赤十字社チャリティーイベント 春の茶会

と き 5月5日(火・祝)・6日(水・振)
 10:00～15:00

5日：裏千家流東交会

6日：鳥取大学茶道部、鳥取環境大学無国籍茶道部

恒例！全国ご当地シリーズ

～ごはんのお供“ふりかけフェア”!!

と き 5月5日(火・祝)・6日(水・振)
 10:30～15:00 ※試食あり

復活!! 戦国甲冑着付け体験会

甲冑を着てお城をバックに記念写真が撮れます。

と き 5月5日(火・祝) 10:30～14:30

対象 子ども ※親子で体験も可

さじアストロパーク

佐治町高山1071-1 ☎ 0858-89-1011 📠 0858-88-0103

入館料 一般300円、中学生以下無料

開館時間 火～木・日10:00～17:15、金・土10:00～22:00

※火～木・日は、事前予約で19:00～21:00利用可能

※4月1日(水)は17:15閉館

休館日 6・13・20(月)、21日(火)、27(月)、30(木)

宇宙ふしぎ探検 月面Xを見よう

月面に太陽光があたり、「X」の文字が浮かび上がる現象を観測。

と き 4月24日(金) 19:30～20:50

定員 20人 ※要予約

参加料 (入館料含む) 一般(高校生以上) 600円
 小中学生以下 200円

城下町とっとり交流館 高砂屋

元大工町1 ☎ 0857-29-9024 📠 0857-29-9039

入館料 無料 開館時間 9:00～17:00

休館日 6・13・20・27(月)

ギャラリー 万華鏡展

万華鏡の作製に取り組んで
 いる西垣 誠にしがき まことさんの作品展示。

と き 4月26日(日)まで

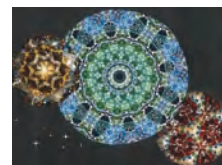

歳時 端午の節句

2階全室に五月人形・幟・兜などを展示。

と き 4月18日(土)～5月6日(水・振)

スーパーボールすくい・ヨーヨーつり

と き 4月29日(水・祝)、5月2日(土)～6日(水・振) 10:00～16:00

参加料 200円

4月

2026年
(令和8年) カレンダー

- おしらせ
- イベント・行事
- ガイナレ鳥取ホームゲーム

日	月	火	水	木	金	土
29 鳥取市長選挙及び鳥取市議会議員補欠選挙▶Jリーグ・サガン鳥栖	30	31	1 「とりまるチケット」申込・販売開始▶土地・家屋価格等縦覧帳簿の縦覧(～6/1)	2	3	4
5 Jリーグ・レイラック滋賀	6 春の全国交通安全運動(～15日)	7	8	9	10	11 KOYAMAIKE DELIGHT TIME(12日)
12 春の鳥取砂丘一斉清掃	13	14	15 ストーリーテリングきほんのき	16	17 認知症家族のつどい	18
19	20 プレゼント応募	21	22	23 おれんじドアとっとり▶ちいさい子どものためのわらべうた・春	24	25 市報5月号町内会お届け予定(～27日)
26	27	28	29 昭和の日 鳥取市花のまつり▶春の河原町検定～QRでクイズラリー!	30	1 体験的学習活動等休業日 やってみよう!でー(day)▶一日図書館員	2

※紙面の都合上、行事を抜粋し、名称を省略して掲載しています。また、日程は変更される場合があります。

🎁 今月のプレゼント 締切 4月20日(月) 抽選で5名様

ドリップバッグコーヒー飲み比べセット



カップにセットしてお湯を注ぐだけでおいしいコーヒーが飲めるドリップバッグです。店主がオススメする銘柄5種を詰め合わせてお届けします。

【提供】WEEKDAY COFFEE ROASTERS

0857-51-1778

■応募方法

▷本市公式ウェブサイト

▷ハガキ：住所・氏名・電話番号・年齢を明記のうえ、「鳥取市の広報」プレゼント応募に対するご意見やご感想を添えてお送りください。
〒680-8571 鳥取市役所秘書課広報室プレゼント係

▷LINE：鳥取市公式LINEを友だち追加して、アンケート(毎月5日正午配信)に回答。抽選で「あたり」がでたら、市役所で景品受取り。



鳥取市公式LINE

※応募されたみなさんの個人情報は、プレゼントの発送にのみ使用します。

※同じ名前での応募は1通として受け付けます。
※当選者の発表は、発送をもってかえさせていただきます。
プレゼントが確実に届く住所などをご記入ください。