

とっとり 市報

6

2026 June
No.1190



きれいなお花で鉢植えをつくろう！

2026.4.29 本通り・若桜街道

本市が定める「花の日」に合わせ、毎年開催されている花のまつり。花屋さん体験をはじめ、多数のイベントや出店があり、多くの家族連れでにぎわいました。





およそ 13000 人が参加するスポーツの祭典！



SQのあるまち 鳥取市

いつまでも暮らしたい、誰もが暮らしたくなる、
自信と誇り・夢と希望に満ちた鳥取市

PUBLIC INFORMATION

鳥取市の人口

男 : 85,055 人 [+ 44]
 女 : 90,856 人 [+ 7]
 合計 : 175,911 人 [+ 51]
 世帯数 : 82,178 [+ 303]
 令和8年5月1日現在 []内は前月比

■鳥取市役所

TEL 0857-22-8111(代)

FAX 0857-20-3040

〒680-8571 (郵便物は郵便番号と課名のみで届きます)

本庁舎 幸町71番地

駅南庁舎 富安二丁目138番地4

下水道庁舎 秋里903番地

■各総合支所

国府 TEL 0857-39-0555 FAX 0857-27-3064

福部 TEL 0857-30-8662 FAX 0857-74-3714

河原 TEL 0858-76-3111 FAX 0858-85-0672

用瀬 TEL 0858-87-2111 FAX 0858-87-2270

佐治 TEL 0858-88-0211 FAX 0858-89-1552

気高 TEL 0857-82-0011 FAX 0857-82-1067

鹿野 TEL 0857-84-2011 FAX 0857-84-2598

青谷 TEL 0857-85-0011 FAX 0857-85-1049

お持ち帰り用の市報を、地区公民館などに
設置しています。本市公式ウェブサイトでも
ご覧いただくことができます。



鳥取市コールセンター

TEL 0857-22-8111

(市代表番号と同じ)

FAX 0857-20-3170 MAIL tori-call@city.tottori.lg.jp

年中
無休

(開庁日) 午前8時30分～午後6時

(閉庁日) 午前9時～午後5時

(外国語の問合せ) 午前9時～午後5時

防災行政無線の内容は電話で確認できます

放送内容の確認をしたいときは、下記番号へ
お電話ください。

※本庁舎から一斉放送したものに限りです。

TEL 0857-21-6100

鳥取市民スポーツ大会

20種目で熱戦始まる！



流し、交流を深めましょう！
本市民であれば、お住まいの校区で参加できます。みんなで汗を

行事へと発展してきました。
が全国に誇る市内最大のスポーツ
技まで幅広い種目が行われ、本市
常にならぬとされています。本格的なスポーツから親しみやすい競技まで幅広い種目が行われ、本市が全国に誇る市内最大のスポーツ行事へと発展してきました。

春から秋にかけて、さまざまな種目で各校区ごとに合計得点を競い合う形式をとっており、このようなスタイルで市全体が盛り上がるスポーツ行事は、全国的にも非常に珍しいとされています。本格的なスポーツから親しみやすい競技まで幅広い種目が行われ、本市が全国に誇る市内最大のスポーツ行事へと発展してきました。

問 鳥取市スポーツ協会
TEL 0857-20-3363
FAX 0857-20-3954

種 目	会 場	期 日	
		月 日	競技開始
ゲートボール	美保多目的広場	6月7日(日) (予)6月14日(日)	9:00
●総合開会式	鳥取市民体育館	6月14日(日)	9:00
ソフトテニス(Aグループ)	千代テニス場	6月14日(日) (予)7月12日(日)	9:00
剣 道 ※オープン種目	久松地区公民館第2体育館	6月14日(日)	10:00
卓 球	鳥取市民体育館	6月21日(日)	9:00
グラウンド・ゴルフ	白兔グラウンド・ゴルフ場	6月21日(日) (予)6月28日(日)	9:00
柔 道 ※オープン種目	鳥取市武道館	6月21日(日)	10:00
バドミントン	鳥取市民体育館	6月28日(日)	9:00
ローイング ※オープン種目	湖山池ボートコース	6月28日(日)	8:00
水 泳	国府町農村勤労福祉 センタープール	7月5日(日)	8:30
ソフトテニス (B・Cグループ)	千代テニス場	7月5日(日) (予)7月19日(日)	9:00
弓 道	鳥取市弓道場	7月5日(日) (予)7月12日(日)	10:00
ソフトボール (B・Cグループ)	倉田スポーツ広場ソフト場①②	7月5日(日) (予)7月12日(日)	8:30
ペタンク	Axis バードスタジアム サブグラウンド	7月12日(日) (予)7月19日(日)	8:30
バスケットボール	河原町総合体育館	7月12日(日)	10:00
女子バレーボール	鳥取市民体育館	7月19日(日)	10:00
男子バレーボール	鳥取市民体育館	7月26日(日)	10:00
バウンスポール	鳥取市民体育館	8月2日(日)	9:00
軟式野球(Aグループ)	美保球場	9月6日(日) (予)9月27日(日)	8:30
ソフトバレーボール ※オープン種目	鳥取市民体育館	10月4日(日)	9:30
陸 上	ヤマタスポーツパーク陸上競技場	10月12日(月)	8:30
●総合閉会式	ヤマタスポーツパーク陸上競技場	10月12日(月)	陸上競技 終了後

※屋外競技の雨天順延は1回 (予)：予備日

※雨天などによる試合実施は、当日7:00以降に鳥取市コールセンター(☎0857-22-8111)にお電話ください。

※都合により、日時および会場を変更する場合があります。予めご了承ください。

※詳しくは本市公式ウェブサイトをご確認ください。

今回より得点種目となった **バウンズボール** をご紹介します！



バウンズボールは、昭和62年ごろに誕生した鳥取県発祥のニュースポーツです。安全性と手軽さを重視して考案され、バドミントンコートと専用のボールを使い、手のひらですくい上げるようにボールを打ちます。子どもから高齢者まで一緒に楽しむことができ、誰でも簡単に参加できるのが魅力です。地域コミュニティでは交流や健康増進のための生涯スポーツとして親しまれ、「ねんりんピックはばたけ鳥取2024」でも実施されました。市民スポーツ大会を通して、世代を超えて楽しめる「バウンズボール」の魅力とおもしろさを広めていきます。

第3期スポーツ推進計画について

本市では、令和8年度から12年度までの5カ年を期間とする第3期スポーツ推進計画を策定しています。

- ①生涯スポーツで活力ある社会の実現
- ②地域におけるスポーツ活動の推進
- ③持続可能なスポーツ人材育成・

環境整備

を3つの基本方針とし、基本理念（めざす姿）である、

「すべての市民がいつでもスポーツ活動を実践できる環境を整え、スポーツ活動を通じて、生涯にわたって活力に満ちた豊かな生活を送ることができる鳥取市～年齢や性別、障がい、国籍等を問わず、

関心、適性等に応じてスポーツに親しむことができるまち～」の実現を目指します。



鳥取市スポーツ推進委員協議会

会長 うえた ひでみ 上田 秀美 さん

鳥取市スポーツ推進委員協議会は、スポーツイベントの運営支援や学校の出前教室など、「スポーツの力で魅力ある地域活動」を推進しています。その中で市民スポーツ大会の開閉会式、競技運営の補助も行っています。

市民スポーツ大会は、地域の絆をより一層深める貴重な機会です。1人でも多くご参加いただき、みんなで一緒にスポーツを楽しみましょう。



気象警報の名前などが大きく変わりました

問 本庁舎危機管理課 (31 番窓口) ☎ 0857-30-8033 📠 0857-20-3042

気象庁により、5月から新たな防災気象情報の運用が開始されました。

河川氾濫、大雨、土砂災害、高潮の4つの現象を対象とし、レベルを付して発表します。

その他の特別警報・警報・注意報などは、現在の情報と変わりません。

	河川氾濫	大雨	土砂災害	高潮
警戒レベル 5相当	レベル5 氾濫特別警報	レベル5 大雨特別警報	レベル5 土砂災害特別警報	レベル5 高潮特別警報
警戒レベル 4相当	レベル4 氾濫危険警報	レベル4 大雨危険警報	レベル4 土砂災害危険警報	レベル4 高潮危険警報
警戒レベル 3相当	レベル3 氾濫警報	レベル3 大雨警報	レベル3 土砂災害警報	レベル3 高潮警報
警戒レベル 2	レベル2 氾濫注意報	レベル2 大雨注意報	レベル2 土砂災害注意報	レベル2 高潮注意報
警戒レベル 1	早期注意情報			



防災気象情報の主な変更点

① 「危険警報」の新設

避難が必要な状況であるレベル4相当の情報「危険警報」という名称で発表されます。

【変更例】

旧…土砂災害警戒情報

新…レベル4土砂災害**危険警報**

② 警報・注意報にレベルの数字を付けて発表

統一した名称に変わり、レベルの数字で災害の切迫度がすぐに分かるようになります。

【変更例】

旧…大雨注意報、大雨警報

新…**レベル2**大雨注意報、**レベル3**大雨警報

③ 河川氾濫に関する伝え方の変更

従来の「洪水警報」「洪水注意報」は廃止され、河川の区分に応じて発表されます。

【変更例】

旧…洪水警報

新…洪水予報河川 ↓ レベル3 **氾濫警報**

その他の河川 ↓ レベル3 **大雨警報**

④ 土砂災害に関する情報の整理

土砂災害警戒情報と大雨警報（土砂災害）を統合し、「土砂災害危険警報」などが新設されます。また、レベル3土砂災害警報の発表基準が見直され、よりの確に発表されます。



■特集 気象警報の名前などが大きく変わりました

分類	河川氾濫などに関する情報	大雨に関する情報	
発表単位	河川ごと	市町村ごと	
対象現象	外水氾濫	内水氾濫ほか	
発表指標	実測・予測	解析・予測	
名称	5	氾濫特別警報	大雨特別警報
	4	氾濫危険警報	大雨危険警報
	3	氾濫警報	大雨警報
	2	氾濫注意報	大雨注意報
	1	早期注意情報	

外水氾濫：大雨などで河川の水位が上昇し、堤防を超えるか決壊させるかによって市街地に水が流れ込む現象。一般的に洪水とも呼ぶ。
 内水氾濫：下水道などの処理能力を上回る豪雨により、雨水が排除できず地表に溢れ出す現象。内水浸水とも呼ぶ。

改善ポイント① 河川氾濫関係
 河川氾濫などに関する情報は、全国に約400ほど指定されている「洪水予報河川」の外水氾濫のみを対象として、「河川ごと」に発表されます。その他の河川は個別に発表されず、市町村ごとの大雨注意報・大雨警報などで発表されます。洪水警報・注意報は廃止されました。

警報級の可能性	1日		2日			3日	4日	5日	6日
	18-24	00-06	06-12	12-18	18-24				
大雨	[中]		[高]			[中]	-	-	-

【現行】
 翌日までは12時間または18時間の時間幅で発表し、翌々日は1日の時間幅で発表

警報級の可能性	1日		2日			3日		4日	5日	6日
	18-24	00-06	06-12	12-18	18-24	00-12	12-24			
大雨	-	[中]	[高]	[中]	-	-	-	-	-	-
土砂災害	-	[中]	[高]	[高]	[中]	[中]	-	-	-	-

【新体系】
 翌日までは6時間の時間幅で発表し、翌々日は午前・午後に分けて発表

改善ポイント② 早期注意情報
 現行よりも情報の時間幅などを細分化し、より詳細な情報で発表されます。

	防災気象情報	避難情報	
発表元	気象庁・台	鳥取市など	
定義	避難の目安となる情報	市民に避難を促す情報	
区域	鳥取市北部・南部	地区や大字など	
名称	5	大雨特別警報など	緊急安全確保
	4	大雨危険警報など	避難指示
	3	大雨警報など	高齢者等避難

この2つは似ているようで違います。市町村は防災気象情報を確認して、危険度の高い地域に対し避難情報の発令を検討します。レベル4までには危険な場所から避難し、避難に時間がかかる人は早めの避難を心がけましょう。

防災気象情報の「警戒レベル相当」と避難情報の「警戒レベル」の違い



鳥取市防災ポータルサイト



鳥取市防災アプリ (iOS)



鳥取市防災アプリ (Android)

みんなで巡ろう、麒麟のまち！

「日本遺産 御周印」の押印場所を拡大し、「日本遺産 地域印」を開始します

☎ 本庁舎文化交流課 (34 番窓口) ☎ 0857-30-8021 ☎ 0857-20-3040

本市を含む麒麟のまち圏域では、これまで岩美町と新温泉町を御周印の押印場所としていました。このたび、押印場所を1市6町に拡大し、自治体ごとにデザインが異なる「地域印」を始めました。

●日本遺産 御周印とは

日本各地の日本遺産に認定された地域でもらえる、来訪の印です。1つの認定地域につき、1種類の御周印が用意されています。専用の「御周印帳」にのみ押印が可能です（一般の「御朱印帳」には押印できません）。

●日本遺産 地域印とは

御周印に加えて押印できる、地域オリジナルの印です。押印場所ごとにデザインが異なるため、1つの認定地域内で複数の地域印をもらうことができます。専用の「御周印帳」にのみ押印が可能です（一般の「御朱印帳」には押印できません）。

●押印・販売価格

「日本遺産 御周印」および「日本遺産 地域印」の押印
 1回 300円（税込）※1セットで300円
 「日本遺産 御周印帳」 1冊 2000円（税込）



御周印帳



御周印+地域印
押印イメージ



鳥取市地域印



岩美町地域印



若桜町地域印



智頭町地域印

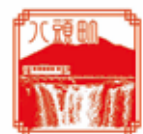

八頭町地域印



香美町地域印



新温泉町地域印

押印・販売場所および地域印デザイン

自治体	押印・販売場所	地域印デザインモチーフ
鳥取市	鳥取城跡・仁風閣 展示館	鳥取城跡・仁風閣
岩美町	道の駅 きなんせ岩美	浦富海岸
若桜町	若桜町観光案内所	若桜駅・SL
智頭町	石谷家住宅	石谷家住宅
八頭町	八頭町観光協会	八東川第二橋梁（若桜鉄道）
香美町	道の駅あまるべ	平家の家紋（百手の儀式）
新温泉町	浜坂先人記念館 以命亭	新温泉町浜坂味原川地区

無料歯周病検診が始まります！

歯周病は、日本人が歯を失う原因の第1位！

全年齢層の2人に1人がかかっているといわれています。初期はほとんど痛みがなく、気づかないうちに進行するケースが多いのが特徴です。将来の自分の歯を守るためにも、この機会に歯周病検診を受けてみませんか？

【対象者】

本市に住所を有する20歳・30歳・40歳・50歳・60歳・70歳の人および45歳・55歳・65歳の鳥取市国民健康保険加入者

【受診方法】

各歯科医院（鳥取県東部歯科医師会所属）にご予約のうえ、受診してください。



【費用】

無料（6月下旬に受診券を発送予定）

【内容】

歯科医師によるむし歯・歯周病などの検査

※治療については後日保険診療での受診となり、費用は自己負担となります。



チェックしてみましょう！
1つでも当てはまったら歯周病かも？

- 歯磨きの時に出血する
- 歯がグラグラする
- 口臭が気になる
- 歯と歯の間に物が詰まりやすい

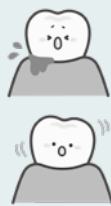

6月は「歯と口の健康週間」「食育月間」

問 駅南庁舎健康づくり推進課

TEL (歯科) 0857-30-8581

TEL (食育) 0857-30-8582

FAX 0857-20-3964

いつもの食事に野菜料理をもう一品プラスしよう

食育月間とは、食育に対する理解を深め、健康で心豊かな生活を送ることができるよう、食育推進活動への積極的な参加や、日々実践している健全な食生活などのより一層の充実や定着を図る月間です。

野菜を食べよう！

令和6年に実施した健康づくりに関するアンケート調査の結果では、主食・主菜・副菜をそろえ、バランスよく食べている人の割合は5割でした。また、野菜を毎日食べている人の割合が少ない傾向です（左図）。

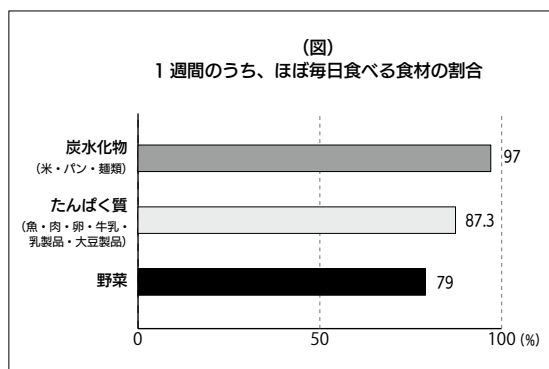

糖尿病をはじめとした生活習慣病などを予防するためには、野菜摂取が欠かせないとされています。

必要なために、健康を維持するために、野菜摂取が欠かせないとされています。健康を維持するために、野菜摂取が欠かせないとされています。健康を維持するために、野菜摂取が欠かせないとされています。



1日の摂取目標量

野菜レシピをご活用ください

本市では野菜をしっかりと食べて健康づくりにつないでいくための「野菜たっぷりからだ活き活きレシピ」を作成し配布しています。ぜひ毎日の食卓へプラス1皿の野菜を取り入れるため、ご活用ください。



本市公式ウェブサイトでも野菜レシピを紹介

7月のご案内 ※6月分は5月号に掲載しています

■離乳食講習会（要申込み）

申込み 駅南庁舎健康づくり推進課

TEL 0857-30-8582 FAX 0857-20-3964

申込み開始 6月1日（月）8:30～

▶ 5～6カ月児

日にち(7月)	会場	定員
3日（金）	市役所駅南庁舎	20人
22日（水）	気高保健センター	10人

▶ 9～12カ月児

日にち(7月)	会場	定員
31日（金）	市役所駅南庁舎	20人



ウェブ予約

と き 13:30～15:00（受付13:15～）

■乳幼児健康診査 対象児

区分	鳥取・国府・福部地域	河原・用瀬・佐治地域	気高・鹿野・青谷地域
6カ月児	令和7年12月生	令和7年11～12月生	
1歳6カ月児	令和6年10月生	令和6年9月14日生 ～11月1日生	
3歳児	令和5年6月生	令和5年4～6月生	令和5年5～6月生

■2歳児歯科健診およびフッ化物塗布

鳥取・国府・福部地域	河原・用瀬・佐治地域	気高・鹿野・青谷地域
令和6年4月生	令和6年3～5月生	

■発達相談（要申込み） 問 駅南庁舎こども家庭センター

TEL 0857-30-8587 FAX 0857-20-0144

相談内容 随時相談、年少児の発達相談、5歳児発達相談

会場 市役所駅南庁舎

夜間・休日診療所／夜間・休日薬局

■夜間・休日急患診療所【内科、小児科】

問 東部医師会 急患診療所（富安一丁目東部医師会館前）

TEL 0857-22-2782（診療時間内のみ）

【診察受付】夜間（毎日）19:00～21:45

日曜・祝日 9:00～11:45、14:00～16:45

■休日急患歯科診療所

問 東部歯科医師会（富安二丁目 歯科技工専門学校内） TEL 0857-23-3197

【診察受付】日曜・祝日 10:00～15:00

■夜間・休日開局薬局

問 鳥取県薬剤師会休日夜間薬局 TEL 0857-50-1583

【開局】夜間（毎日）19:00～22:00

日曜・祝日 9:00～12:00、14:00～17:00

※開局内容の詳細は、鳥取県薬剤師会休日夜間薬局までお問い合わせください。休日・祝日開局の薬局は、鳥取県薬剤師会ウェブサイトをご覧ください。



健康 病院

鳥取市保健所（駅南庁舎）

・保健医療課 予防接種

TEL 0857-30-8640

FAX 0857-20-3962

・健康づくり推進課

FAX 0857-20-3964

健診・がん検診など

TEL 0857-20-0320

こども家庭センター

（駅南庁舎）

乳幼児健康診査など

TEL 0857-30-8587

子育て相談ダイヤル

TEL 0857-36-0505

FAX 0857-20-0144

各総合支所市民福祉課

国府町 TEL 0857-30-8654

FAX 0857-27-3064

福部町 TEL 0857-30-8664

FAX 0857-74-3714

河原町 TEL 0858-71-1724

FAX 0858-85-0672

用瀬町 TEL 0858-71-1894

FAX 0858-87-2270

佐治町 TEL 0858-71-1914

FAX 0858-89-1552

気高町 TEL 0857-30-8674

FAX 0857-82-1067

鹿野町 TEL 0857-30-8684

FAX 0857-84-2598

青谷町 TEL 0857-30-8694

FAX 0857-85-1049

鳥取市中央包括支援センター

TEL 0857-20-3457

FAX 0857-20-3906

7月の集団健診・休日健診のご案内

受診方法など詳しい内容はこちらから
鳥取市集団健診の予約もできます



《健診内容》 特定健診、肝炎、胃がん、肺がん・結核、大腸がん、子宮頸がん、乳がん、骨粗しょう症予防

❗ 健診当日は必ず受診券と自己負担金をお持ちください
(骨粗しょう症は受診券なし、特定健診は保険資格を確認できるものも必要)

※大腸がん採便容器は休日健診のみ事前送付

★：レディース検診 ◆：休日健診

◎：託児付き健診（要予約・先着順・無料）

対象年齢：生後2カ月～未就学児

※健診は全て要予約

健診予約 健診推進室 ☎0857-20-0320

※お住まいの地域以外でも受診可能

地域	とき	受付時間	ところ	特定	肝炎	がん検診					骨
						胃	肺	大	子	乳	
鳥取	2日(木)	13:30～15:00	駅南庁舎(地下)	○	○	○	○	○	○	○	
	3日(金)	8:30～10:00	駅南庁舎(地下)	○	○	○	○	○			
	13日(月)	8:30～10:00	駅南庁舎(地下)	○	○	○	○	○	○		
		13:30～15:00		○	○	○	○	○	○		
	◆20日(月・祝)	8:30～11:00	鳥取県保健事業団	○	○	○	○	○	○	○	
		13:30～14:30					○	○	○		
	★21日(火)	13:30～14:40	駅南庁舎(地下)					○	○	○	○
	27日(月)	8:30～9:30	大郷会館(湖南)	○	○	○	○				
28日(火)	8:30～9:30	岩倉地区公民館	○	○	○	○					
★◎29日(水)	13:30～14:40	駅南庁舎(地下)					○	○	○	○	
福部	7日(火)	8:30～12:00 (巡回)	8:30 左近集会所 ▶ 9:00 南田公民館 ▶ 9:40 栗谷研修センター ▶ 10:10 八重原公民館 ▶ 11:10 岩戸健康物産センター ▶ 11:50 山湯山農業センター				○	○			
			15日(水)	13:30～15:00	福部町コミュニティセンター	○	○	○	○	○	○
河原	9日(木)	8:30～10:00	河原町コミュニティセンター	○	○	○	○	○			
	22日(水)	8:30～10:00	西郷地区公民館	○	○	○	○	○			
	23日(木)	8:30～10:00	散岐地区公民館	○	○	○	○	○			
	30日(木)	13:30～15:30	河原町コミュニティセンター	○	○	○	○	○	○	○	○
用瀬	7日(火)	13:30～15:00	用瀬保健センター				○	○	○	○	○
	10日(金)	8:30～10:00	社地区公民館	○	○	○	○	○			
	28日(火)	8:30～10:00	大村地区公民館	○	○	○	○	○			
佐治	2日(木)	8:30～10:00	地域活性化センター	○	○	○	○	○	○	○	○
	6日(月)	8:30～10:00	記念ホール	○	○	○	○	○	○	○	○
	7日(火)	8:30～10:00	記念ホール	○	○	○	○	○	○	○	○

はり・きゅう・マッサージ費の助成

問 本庁舎保険年金課（13 番窓口）
TEL 0857-30-8225 FAX 0857-20-3906
問 各総合支所市民福祉課 TEL・FAX 10\$

■対象

- 次の①～③すべてを満たす人
- ① 所得税および市民税が非課税の人
 - ② 75 歳以上の人または 65 歳以上の後期高齢者医療制度の被保険者
 - ③ 後期高齢者医療保険料を納付済の人

■助成額

1 回あたり千円の助成券を最大 12 枚まで発行
※助成券の有効期限は令和 9 年 5 月 31 日
※利用は、（一社）鳥取県鍼灸マッサージ師会、（公社）日本あん摩マッサージ指圧師会鳥取地域、（一社）鳥取県鍼灸師会の会員の経営する施設に限る

■申請方法

本人確認ができるもの（代理の場合は、代理人の本人確認ができるものが必要）を問い合わせ先に提出

■受け付け

6 月 1 日（月）～
※ 7 月以降は申請月により、発行する助成券枚数が少なくなります。

Pick up information

ピックアップインフォメーション

HIV 検査普及週間 HIV 検査

問 駅南庁舎保健医療課
TEL 0857-30-8533 FAX 0857-20-3962

HIV に感染しているかどうかは、検査を受けなければわかりません。早期発見・早期治療は発症を抑え、パートナーへの感染を防ぐことに有効です。

◆検査日

とき 6 月 8・22 日（月）13:00～15:30
ところ 駅南庁舎
内容 HIV 検査（通常検査・迅速検査）
料金 無料 ※要予約・匿名

※性感染症（梅毒・クラミジア）もあわせて検査できます。検査の他、エイズや性感染症に関する相談もお受けしています。



松くい虫防除の薬剤散布にご協力を

問（賀露町区域）本庁舎林務水産課（45 番窓口）TEL 0857-30-8311 FAX 0857-20-3043
問（福部町区域）福部町総合支所産業建設課 TEL 0857-30-8666 FAX 0857-74-3714

【散布予定】

散布区域	福部町(湯山)	福部町(海士)	賀露町
散布日	6月9日(火)	6月10日(水)	6月12日(金)
時間	5:00～8:00	5:00～8:00	5:00～12:00

※当日の気象条件などにより予定が変更となる場合があります。

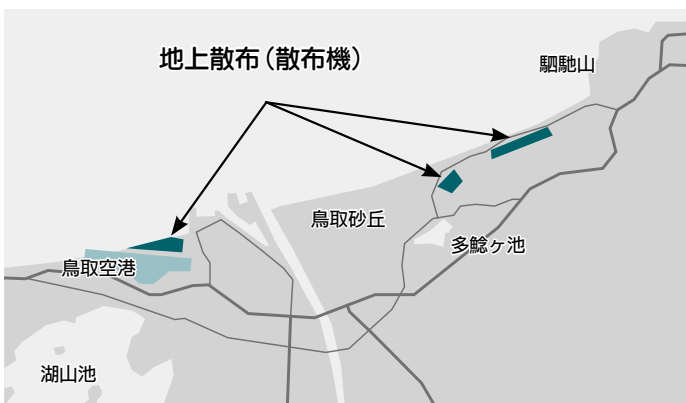

【おねがい】

- 散布当日に散布地域とその付近の山林に入ると、頭痛やめまいなどが起きることがあります。散布後 1 週間程度は散布区域への立ち入りを控えてください。
 - 散布中は地域内での駐車は避けてください。薬剤がかかったと思われるら、すみやかに洗車してください。
 - 散布区域内で山菜などを採られる人は、散布前日までに採ってください。
 - 散布区域付近に住んでいる人は、当日の午前中は、洗濯物などを外に干さないようにしてください。
 - 福部町での薬剤散布については、交通規制を実施する為、ご理解ご協力をよろしくお願いします。
- ※使用する薬剤は、松くい虫をはじめとする林業害虫防除用のスミパイン乳剤（MEP80）を水で薄めたものです。

後期高齢者医療制度【保険料率】

☎ 鳥取県後期高齢者医療広域連合業務課 TEL 0858-32-1099

☎ 本庁舎保険年金課（13番窓口） TEL 0857-30-8225 FAX 0857-20-3906

令和8・9年度の保険料率が決定しました

後期高齢者医療保険制度の保険料率は、鳥取県後期高齢者医療広域連合が今後2年間の被保険者数や医療費などを算定し、その期間を通じて財政

の均衡を保つことができる率とすることとされており、2年ごとに見直しを行っています。

また、令和8年度より、子ども・子育て支援金制度が開始され、子ども分が加わります。

【均等割額】 【所得割額】

医療分 = 52138円 + 所得 × 10.64% (賦課限度額：85万円)

子ども分 = 1363円 + 所得 × 0.25% (賦課限度額：2万1千円)

医療分 + 子ども分
= 1年間の保険料

※所得が低い人については、均等割額の軽減措置が適用されます。

※後期高齢者医療制度に加入する前日に健康保険などの被扶養者であった人は、所得割額はかかりません。また、資格取得日の属する月以後2年を経過する月までの間に限り、均等割額が5割軽減されます。

■保険料（均等割額）の軽減措置

軽減割合		世帯主および世帯の被保険者全員の軽減判定所得の合計額
医療分	7.2割軽減	「43万円 + 10万円 × (年金・給与所得者数 - 1)」以下
子ども分	7割軽減	
5割軽減		「43万円 + 10万円 × (年金・給与所得者数 - 1) + 31万円 × 世帯の被保険者数」以下
2割軽減		「43万円 + 10万円 × (年金・給与所得者数 - 1) + 57万円 × 世帯の被保険者数」以下

※年金・給与所得者数とは、次の①または②に該当する世帯主および世帯の被保険者の人数です。

- ① 公的年金等収入が65歳未満で60万円、65歳以上で125万円を超える人
- ② 給与収入（専従者給与を除く）が55万円を超える人

※「10万円 × (年金・給与所得者数 - 1)」の部分は、年金・給与所得者数が世帯に2人以上の場合に適用します。

※65歳以上の人で公的年金等雑所得がある場合は、公的年金等雑所得から15万円を控除した額が軽減判定所得となります。

夏に向けて暑さに負けない体をつくろう

☎ 駅南庁舎保健総務課 TEL 0857-30-8521 FAX 0857-20-3964

気温が高くなり始める初夏～梅雨は、熱中症の危険が高まる最初の時期です。本格的な夏を迎える前に体を暑さに慣れさせることで、熱中症のリスクを減らしていきましょう。

個人差もありますが、体が暑さに慣れるには数日～2週間程度かかります。その日の気温や室内環境、体調に合わせて、無理のない範囲で少しずつ始めてみましょう。

運動時は水分や塩分を適宜補給して、熱中症に十分注意してください。

■暑さが本格化する前に取り組みたいこと



無理のない範囲で汗をかくことで、熱中症の予防につながります。

- ◇ 運動で適度に汗をかく（ウォーキングやストレッチなど、毎日30分程度）
- ◇ 入浴（シャワーだけでなく、湯船につかる）
- ◇ 生活リズムを整える（十分な睡眠と栄養バランスの良い食事）

麻しん・風しんの定期予防接種

問 駅南庁舎保健医療課

TEL 0857-30-8640 FAX 0857-20-3962

現在、国内で麻しん（はしか）の発生報告数が急増しています。感染すると発熱やせき、鼻水といったかぜのような症状や発疹が現れ、空気感染などにより簡単に人から人に感染します。

予防にはワクチン接種が有効ですので、下記の定期接種対象の人は、受け忘れのないようにしましょう。

■対象者

【麻しん・風しん第1期】

対象 満1～2歳未満
通知発送 1歳の誕生日ごろ

【麻しん・風しん第2期】

対象 小学校就学前年度（年長児）
通知発送 年長児の4月

■接種券

転出された場合は、本市の接種券は使用できませんのでご注意ください。紛失、転入などでお手元に接種券がない場合は、お問い合わせください。

生活環境課からのお知らせ

問 本庁舎生活環境課（25番窓口）

TEL 0857-30-8084 FAX 0857-20-3918

6月は環境月間

5月30日（ごみゼロの日）から6月5日（環境の日）までは、「ごみ減量・リサイクル推進週間」・「全国ごみ不法投棄監視ウィーク」です。ごみの減量・リサイクルの推進、不法投棄防止監視パトロールの啓発活動などが一斉に実施されますので、ご家庭でも環境について考えるきっかけにしてください。



不法投棄は犯罪です

ごみを不法投棄した場合、犯罪として厳しく罰せられます。

不法投棄者は、5年以下の懲役または1000万円以下の罰金刑（法人は3億円以下）に処せられます。不法投棄は絶対しないでください。

市営住宅入居者募集

問 鳥取県住宅供給公社 TEL 0857-30-7480 FAX 0857-22-8331

※4月より、鳥取県住宅供給公社窓口の受付時間が、9:00～12:00、13:00～17:00に変更になりました。

■申込書について（各総合支所でも対応可）
配布開始日 6月1日（月）
提出期間 6月8日（月）～15日（月）
配布・提出場所 ▷鳥取県住宅供給公社
▷各総合支所
産業建設課

※申込書に添付する書類は申込者の家族構成、収入状況、住宅事情などによって異なりますので申込書配布時に説明を受けてください。また、添付書類の中には取得に日数を要するものもありますので早めの手続きをお願いします。

※住宅の種別や規格によって入居資格要件が異なりますので、詳しくは申込書をご覧ください。

◆6月募集住宅（EV）…エレベーター有り

種別	団地名	規格	階数	月額家賃（円）
公営	賀 露	2DK	2(EV)	23,500～31,000
	玄 好	3DK	3	19,200～25,400
	湖 山	3DK	3	26,900～35,500
	材 木	2DK	3	23,600～31,100
	西品治北	3DK	3(EV)	28,200～37,200
	青谷 あさひ	3DK	2(EV)	27,600～63,400
	気高 矢口	3DK	1,2 ^{*1}	22,700～52,300
高齢者世話付	材 木	2DK	1	23,600～31,100
県営	高 草	3DK	3	23,600～46,400
	西 品 治	3DK	3	22,700～44,500

※1：一戸建て住宅（2階建て）
2DK以下は単身者優先、それ以外は家族世帯優先



分電盤タイプの感震ブレーカーの設置経費を補助

☎ 本庁舎危機管理課（31 番窓口）

☎ 0857-30-8034 ☎ 0857-20-3042

地震の揺れを感知した際に電気を自動で遮断し、停電復旧後の通電による「電気火災」の発生を防止する感震ブレーカーの設置経費を補助します。

■対象

本補助金を初めて利用し、市内に住所があり、次のいずれかに当てはまる人

- ・住んでいる自宅に感震ブレーカーを設置しようとする人（借家などの場合は、所有者などの承諾を受けている人）
- ・市内に新築する住宅に感震ブレーカーを設置しようとする人

■対象機器

（一社）日本配線システム工業会の感震機能付住宅用分電盤（JWDS0007 付2）の規定に定める構造および機能を有する分電盤タイプの感震ブレーカー

■内容

感震ブレーカー本体の購入費および設置に要する工事費の合計額の2分の1（消費税分除く）
※補助の上限額：既存建物4万円、新築建物2万円 1世帯あたり1台まで

■申請期間 令和9年2月26日（金）17:00 まで
※予算の上限に達し次第終了

■提出方法 持参・郵送で危機管理課または各総合支所地域振興課まで

アニサキス食中毒（魚介類の生食）に注意

☎ 駅南庁舎生活安全課

☎ 0857-30-8552 ☎ 0857-20-3962

魚介類の刺身やしめさばを原因食品とするアニサキス食中毒が多発しています。

しょうゆ、わさび、酢じめ、塩漬けなどでは、アニサキスは死なないため、家庭での調理でも十分な注意が必要です。

■アニサキスの特徴

- ・約2～3センチで白色の糸状の寄生虫
- ・サバ、アジ、サンマ、カツオ、イワシ、サケ、イカなどの魚介類に寄生している

■症状と治療法

食後数時間から十数時間後に、激しい腹痛、吐き気、おう吐などの症状が現れ、胃カメラで虫体を摘出する処置などが必要になります。

■予防法

- ①生食する際は、新鮮な魚を購入しましょう。
- ②速やかに内臓を取り除きましょう。
- ③内臓は生で食べないようにしましょう。
- ④目視で確認し、身に寄生したアニサキスを除去しましょう。
- ⑤確実な予防法は、冷凍（マイナス20℃で24時間以上）、加熱（60℃で1分または70℃以上）です。

※アニサキス食中毒については、本市公式ウェブサイトもご覧ください。



特殊詐欺を撃退！通話録音機能付電話機等の購入を支援

☎ 本庁舎鳥取市消費生活センター（29 番窓口） ☎ 0857-30-8182 ☎ 0857-20-3919

■対象 次のすべてにあてはまる人

- ・本市内に住所があり居住している人
- ・交付申請時に65歳以上の人
- ・市民税などを滞納していない人（申請者と同一世帯に属する人も含む）
- ・令和8年4月1日以降に機器を購入した人

■補助対象機器

電話着信時に通話内容を録音することを自動で相手に伝える「事前予告機能」と「通話録音機能」を有する固定電話機または通話録音装置

■補助内容

購入および設置に要する費用（税抜き）の2分の1

※上限1万円・1世帯あたり1台

※ナンバー・ディスプレイなど付随サービスの加入などの費用は対象外

■申請期間 令和9年2月12日（金）まで
※予算の上限に達し次第終了

■申請方法

補助対象機器の取付完了後、申請書兼請求書に次の書類を添えて、問い合わせ先または各総合支所地域振興課に持参か郵送で提出

- ①申請者の氏名・住所・生年月日が確認できる公的書類の写し
- ②補助対象機器を購入した際の領収書の写し（購入年月日、購入金額の記載があるもの）
- ③補助対象機器の防犯機能が記載されている保証書、カタログまたは取扱説明書の写し
- ④振込口座が分かるものの写し

※申請書類は鳥取市消費生活センターまたは各総合支所地域振興課窓口のほか、本市公式ウェブサイトでも入手できます。

6月 情報ひろば

福祉

長寿社会課からのお知らせ

問 本庁舎長寿社会課（13番窓口）
TEL 0857-30-8212
FAX 0857-20-3906
各総合支所市民福祉課

【高齢者住宅改修費の助成など】

容 手すりの取付け、段差の解消、滑り防止のための床材変更、和式便器から洋式便器への取替えなど
※新築・増築の場合は対象外
対▽(1)介護保険住宅改修費…介護保険の「要支援」「要介護」認定者 ▼(2)高齢者居住環境整備費…(1)に該当する者で、本人および同一住所を有する者全員が市民税非課税 ※(1)・(2)は併用可 (1)を優先) 額▽(1)介護保険住宅改修費

凡例 時〓日時 所〓場所 容〓内容 対〓対象 案〓条件 員〓定員 数〓数量 額〓支給・助成額など
料〓料金 募〓募集期間・方法 受〓受付 持〓持参するもの 問〓問い合わせ先

の対象工事費（上限20万円）の7割〜9割 ▼(2)高齢者居住環境整備費の対象工事費（上限80万円）のうち、20万円までは3分の2、20万円超〜80万円までは2分の1を乗じた額（最高43万3千円）
※工事中工前に申請が必要（担当のケアマネジャーにご相談ください）

【介護保険負担限度額認定証の更新手続き】

容 現在お持ちの認定証の有効期限は7月31日です。介護保険施設（特別養護老人ホーム・介護老人保健施設・介護医療院）に入所中の人は、手続きについて施設へご相談ください。※認定証をお持ちの人には更新のお知らせを送付予定 時 6月1日（月）〜30日（火）
所 本庁舎長寿社会課・各総合支所市民福祉課 持 本人確認書類、代理権を確認できる書類など

鳥取市中央包括支援センターからのお知らせ

問 本庁舎鳥取市中央包括支援センター



TEL 0857-20-3457
FAX 0857-20-3906

【認知症初期集中支援チーム】

認知症についての知識を持つ医療・介護の専門職がチームとなり、認知症があり適切な医療や介護サービスに繋がっていない人などへ初期支援を集中的に行い、認知症になってからも自分らしく暮らし続けることができるためのサポートを行います。詳しくは、お住まいの地域の地域包括支援センターにご相談ください。

【認知症家族の集い】

時 6月19日（金）10:00〜12:00
所 本庁舎3階会議室3-1
料 無料 ※予約不要

【おれんじドアとことり】

時 6月25日（木）10:00〜12:00
所 渡辺病院南館1階 容 認知症の当事者同士の情報交換の場
料 無料 ※要予約

家族教室・専門相談のご案内

問 駅南庁舎心の健康支援室
TEL 0857-22-5616
FAX 0857-20-3962

【アルコール・薬物・ギャンブル（ゲーム）等家族教室】

時 6月13日（土）13:30〜15:00
※予約不要 所 さわやか会館3階第2研修室 容 ミニレクチャ―『依存症の治療について』、話し合い▽講師：山下陽三さん（渡辺病院副院長） 対 ご家族のアルコール・薬物・ギャンブル（ゲーム）などでお困りの人 ※ご本人はご遠慮ください。

【アルコール・薬物・ギャンブル（ゲーム）等専門相談】

時 6月13日（土）15:00〜16:00
※前々日までに要予約 所 さわやか会館3階第1研修室 対 アルコール・薬物・ギャンブル（ゲーム）などの問題でお困りの人 ※関係者からの相談も可能

【ひきこもり家族教室】

時 6月16日（火）10:00〜12:00
※予約不要 所 さわやか会館3階第2研修室 容 講演「家族の関わり方と役割について」講師：山本恵子さん（とことりひきこもり生活支援センター所長） 対 ひきこもり状態にある人の家族 ※個別相談にも応じます（要予約）

付加年金制度をご存じですか？

国民年金 コーナー

問 本庁舎保険年金課(9番窓口)
TEL 0857-30-8224 FAX 0857-20-3906
問 日本年金機構鳥取年金事務所
TEL 0857-27-8311

国民年金の付加保険料は、月々の保険料に400円上乗せして納めると、納付額に応じて、65歳から受け取る老齢基礎年金に付加年金を上乗せして受取ることができます。

対象 第1号被保険者と任意加入被保険者(65歳未満) ※免除等が承認されている人、国民年金基金に加入している人は申し込みできません。

■付加年金(年間受け取り額)の計算式
200円×付加保険料納付月数
=付加年金額(年額)
※付加年金は申出のあった月分から納付

例えば、付加保険料を10年間取めると、納付額は400円×120月=48000円です。1年間に受け取る付加年金は200円×120月=24000円となり、2年間でご自身が支払った額と同額になります。

太陽光発電などによる 売電収入がある人へ

市税 のおはなし

問(売電所得) 本庁舎市民税課(21番窓口)
TEL 0857-30-8147 FAX 0857-20-3921
問(償却資産) 本庁舎固定資産税課(21番窓口)
TEL 0857-30-8156 FAX 0857-20-3920

太陽光発電設備を設置し、余剰電力や電力の全量を電力会社に売却している場合、所得税の確定申告または市・県民税の申告をお願いします。

●売電所得が黒字の場合は、売電所得以外の所得と併せて、所得税の確定申告または市・県民税の申告をする必要があります。確定申告で売電所得の申告をした場合は、改めて市・県民税の申告をする必要はありません。

※個人(住宅用)の太陽光発電設備で、発電出力が10kW以上かつ屋根一体型のうち一部を除くものは、固定資産税(償却資産)の申告が必要です。

※詳しくは本市公式ウェブサイトをご覧ください。



社会を明るくする運動

問 鳥取保護区保護司会
TEL 0857-21-3203

統一標語

「犯罪や非行を防止し、立ち直りを支える地域のチカラ」

強調月間

7月1日(水)～31日(金)

【出発式&ふれあい講演会】

時 7月1日(水) 所 とりぎん文化会館小ホール 容 10:00～
出発式 10:30～ 作文朗読
10:40～ 講演会 講師:川口和久さん、生田公厳さん
料 入場

無料

ふれあい広場

問 本庁舎障がい福祉課(13番窓口)

TEL 0857-30-8217

FAX 0857-20-3907

時 6月20日(土) 13:00～16:00

所 鳥取産業体育館 容 障がいや障

がいのある人への理解を深めるイベント開催
▽福祉事業所による物販、レクリエーションなどの各種体験コーナー、障がいに関する体験コーナー、ステージパフォーマンス、その他各種コーナー

お知らせ

国民健康保険料納付通知書 をお送りします

問 本庁舎保険年金課(9番窓口)

TEL 0857-30-8222

FAX 0857-20-3906

問 各総合支所市民福祉課

保険料の納付通知書を6月中旬にお送りします。納期は6月令和9年3月までの10期です。
※口座振替(全期前納および期別振替)の人は、6月から引き落と

童謡唱歌100曲マラソン

問 本庁舎文化交流課(34番窓口)

TEL 0857-30-8021

FAX 0857-20-3040

時 6月12日(金) 13:00～

所 とりぎん文化会館梨花ホール
容 保育園・幼稚園・小学校ほか音楽団体が31団体出演し、童謡唱歌を歌いつながる観客参加型コンサート
料 無料

し開始です。□座残高に注意ください。

鳥取市高齢者等
公共交通利用支援事業

問 本庁舎交通政策課 (54番窓口)

TEL 0857-30-8326

FAX 0857-20-3953

【容】路線バス(日ノ丸自動車・日本交通)の定期券(高齢者向けバス定期券も含む)を定価の半額で販売 ※原則払い戻し不可 【対】所手続き:鳥取バスターミナル 【対】本市に住所がある65歳以上の人 【対】本市に住所があり、運転免許証を自主返納された人(年齢制限なし) ※詳しくは本市公式ウェブサイトをご覧ください。

インターネット公売

問 本庁舎収納推進課 (21番窓口)

TEL 0857-30-8161

FAX 0857-20-3920

【参加申込期間】5月29日(金)13:00~6月15日(月)23:00
【入札期間(せり売形式)】6月23日(火)13:00~25日(木)23:00
※詳しくは、本市公式ウェブサイト(インターネット公売)、KST(インターネット公売)、KST(官公庁オークションなど)でご確認ください。公売を中止する場合がありますので、ご留意ください。

ふるさとの映像を見る会

問 鳥取市文化センター

TEL 0857-27-5181

FAX 0857-27-5154

【時】6月11日(木)10:00~14:00(午前・午後とも内容は同じ)
【所】鳥取市文化センター2階大会議室 【容】ふるさとに関する昔なつかしの映像を上映 上映予定:(1)フレッシュ中国5けん(これが大山だ) (2)「グリム童話の都市と友好交流」(鳥取市友好親善ハーナウ訪問団報告(平成11年放送)) 【料】無料 ※予約不要

鳥取因幡Gバス定番コース

問 (一社) 鳥取市観光コンベンション協会

TEL 0857-26-0756

HP <https://www.torican.jp/>

【時】7月18・25日、8月1・8・22日(土)他10:30~16:40
【容】▽コース:砂の美術館、鳥取砂丘、白兔神社、浦富海岸遊覧船島めぐりほか 【料】各日40人 ※要予約・先着順 【料】大人7千円(昼食付) ※詳しくは協会ウェブサイト



サイトを「ご覧ください」。

救急救命講習会

問 消防局警防課

TEL 0857-54-1218

【時】7月19日(日)9:30~12:30

【所】鳥取県東部広域行政管理組合消防局3階講堂 【容】個人で参加できる救急救命講習会(普通救命講習Ⅱ:小児・幼児・新生児を対象) ※要予約(1週間前まで)・先着順 【料】30人 【料】無料

国府町農村労働福祉センター
プールの一般開放

問 国府町コミュニティセンター

TEL 0857-24-1642

【時】6月27日(土)13:00~8月30日(日)(月曜日休館) ▽火~金16:00~21:00 ▽土・日・祝日9:00~21:00 ※行事・大会・学校行事のある時間帯は使用不可
【料】1回(4時間以内) ▽小学生:50円 ※市内在住の小・中学生は個人利用で土・日・祝日無料 ※中学生以下は要保護者同伴 ▽中学生:65歳以上:100円 ▽一般:200円 ※障がい者など・未就学児は無料 ※回数券の販売あり

募集

鳥取市安全で安心なまちづくり
功労表彰者の推薦

問 本庁舎くらしの安心・相談課 (28番窓口)

TEL 0857-30-8184

FAX 0857-20-3919

【対】安全で安心なまちづくりに関する活動を行っている市民(市内に通勤・通学する人を含む)または団体 ▽主な表彰基準:①通算5年以上、活動を継続しており、今後も活動の継続が見込まれること。または、特に顕著な功績があると認められること(個人、団体共通) ②人格円満で、他の模範と認められること(個人のみ) ③過去3年間に、刑事処分、行政処分などを受けたことがないこと(個人のみ) ④市税の滞納がないこと(個人のみ) ▽推薦者:自治会、各地域の自主防犯活動団体など ※推薦書は、本市公式ウェブサイトからダウンロードか、くらしの安心・相談課、各総合支所地域振興課、地区公民館にお問い合わせください。【時】6月15日(月)~8月17日(月)に問い合わせ先まで

**鳥取市公設地方卸売市場
運営審議会委員**

問 本庁舎経済・雇用戦略課

(48番窓口)

TEL 0857-30-8283

FAX 0857-20-3947

MAIL keizai@city.tottori.lg.jp

容 鳥取市公設地方卸売市場の運営に関する重要事項についての審議

▽任期：委嘱の日から2年

▽会議の開催：年2回程度

条 市内在住の18歳以上（令和8年6月1日現在）で、平日開催の会議に出席可能な人 員 2人程度

度 額 報酬：7千円／出席1回

募 6月26日（金）必着で、「生鮮食品の流通または公設地方卸売市場について思うこと」を8000字程度にまとめ、住所・氏名・生年月日・電話番号を明記のうえ、持参・郵送・ファクシミリ・電子メールのいずれかで問合せ先まで

度 額 報酬：7千円／出席1回
募 6月26日（金）必着で、「生鮮食品の流通または公設地方卸売市場について思うこと」を8000字程度にまとめ、住所・氏名・生年月日・電話番号を明記のうえ、持参・郵送・ファクシミリ・電子メールのいずれかで問合せ先まで

男女共同参画課からのお知らせ

問 本庁舎男女共同参画課(43番窓口)

TEL 0857-30-8076

FAX 0857-20-3945

MAIL danryo@city.tottori.lg.jp

図書館だより

休館日：毎週火曜日、毎月最終の木曜日

- 中央図書館 TEL 0857-27-5182 FAX 0857-27-5192
chuo-library@city.tottori.lg.jp
開館時間 9:00～19:00（土・日曜は17:00まで）
- 気高図書館 TEL 0857-37-6036 開館時間 10:00～18:00
- 用瀬図書館 TEL 0858-87-2702 開館時間 10:00～18:00

家庭での読み聞かせ講座

とき 6月21日（日）10:00～11:30
ところ 中央図書館多目的ホール
演題 絵本から読み解く生きたことばの環境
講師 末宗辰彦さん(こどもの文化講座主宰)
定員 30人 ※要予約・先着順
参加料 無料
予約・問い合わせ 中央図書館

移動図書館車巡回日程変更

ふれあい号第7コース（第2・4木曜日）に巡回予定の「砂丘温泉ふれあい会館」は、第1コース（第1・3月曜日）の13:35～14:00に変更になりました。
※詳しくは中央図書館ウェブサイトにお問い合わせください。

※申請様式は、男女共同参画課に設置（本市公式ウェブサイトでもダウンロード可）。

※詳しくは本市公式ウェブサイトをご覧ください。

【男女共同参画市民自主企画事業】

容 テーマに沿った取り組みを企画・実践 ▼テーマ：「無意識の思い込み」に気づき、誰もが生きやすい社会へ 時実施期間：令和9年3月15日（月）まで 対男女共同参画の視点を踏まえた事業を実施する市民グループ・団体（5人以上で市内を中心に活動し、企画立案から実施までを行っていること） ※政治・宗教に関するものや営利を目的としたものは除く

員 1団体 額 上限28万5千円

募 6月26日（金）までに、申請用紙に記入のうえ、持参・郵送・電子メールのいずれかで問い合わせ先まで ※提出書類を審査のうえ決定

【男女共同参画かがやき企業】

容 男女共同参画・女性の活躍推進に理解と意欲があり、だれもが働きやすい職場環境づくりに積極的に取り組んでいる企業を認定

条 市内に事務所を有する企業・法人・団体 募 10月16日（金）までに申請様式に必要事項を記入

のうえ、持参・郵送・電子メールのいずれかで問合せ先まで

鳥取市民体育館イベント

問 鳥取市民体育館

TEL 0857-24-5222

FAX 0857-29-6881

HP <https://shisetsu.mizuno.jp/> E-7133

【親子のびのびミュージック・ケア】

時 6月10日（水）16:00～17:00
対 3歳～年長の子どもとその保護者 員 20組 ※要予約

料 1650円／組 募 前日までに電話・ファクシミリ・ウェブサイトで問い合わせ先まで 持 動

ける服装、飲み物、タオル

【フルディックウォーキング&地域巡り】

時 6月12日（金）10:00～11:30
※雨天中止 容 鳥取市民体育館

倉田八幡宮をノルディックポールを使って歩く 対 18歳以上

員 15人 ※要予約 料 500円

募 前日までに電話・ファクシミリ・ウェブサイトで問い合わせ先まで

持歩きやすい靴、動ける服装、着脱可能な上着、飲み物、ノルディックポール（無料レンタル有）

太陽光パネル・蓄電池の共同購入

問 みんなのおうちに太陽光事務局
TEL 0120-723-100
10:00~18:00(土・日・祝日を除く)

容 太陽光パネル・蓄電池の「共同購入事業」参加募集。大きな購買力を活かして、安心でおトクに購入する機会です。無料の参加登録をすることで、「ご自宅に設置した場合の費用を確認できます。」
募 11月26日(木)までに登録



のちに太陽光
みんこう太



木造住宅の無料耐震診断

問 本庁舎建築指導課(51番窓口)
TEL 0857-30-8362
FAX 0857-20-3956

容 木造住宅の所有者で耐震診断を希望する人へ技術者(民間建築士)を派遣 対平成12年5月31日以前に建築または着手された木造一戸建て住宅(階数2以下、延床面積280平方メートル以下のもの) 数60件 ※先着順 募6月1日(月)9:00~7月31日(金)までに所定の申込書を建築指導課まで

で持参 ※詳しくは本市公式ウェブサイトまたは問い合わせ先までご相談ください。

鳥取城跡の清掃整備ボランティア

問 鳥取商工会議所青年部事務局
TEL 0857-32-8004
FAX 0857-22-6939
MAIL info@t-yeg.jp

時 6月20日(土)9:00~12:00
所 鳥取城跡・久松山周辺
員 300人 容▽講演 講師:細田隆博(鳥取市文化財課職員)▽清掃整備ボランティア 持清掃しやすい服装・タオル・帽子・軍手・飲み物など ※飲み物1本支給、熱中症対策をお願いします 募専用二次元コードで応募



輝なんせ鳥取講座 女性の視点で考える! 避難所運営と防災体験

問 男女共同参画センター(丸由百貨店5階)
TEL/FAX 0857-24-2704

時 6月20日(土)10:00~11:30
所 男女共同参画センター研修室

容 能登半島地震の事例をもとに、女性の視点から、避難所運営や生活環境の工夫、支援のあり方を学ぶ。いざという時落ち着いて行動できるよう、段ボールベットなどの組み立てを体験 ▽講師:安達典子さん(鳥取市防災指導員)、鳥取市危機管理課職員 対麒麟のまち圏域在住または通勤通学している人 員24人 ※要予約・先着順 料無料

いなばの〜んびり歩こうや!! めざせーまちブラ・マスター あなたの町のおもしろガイド 講座①(初級編)

問 河原城風土資産研究会
TEL 0858-85-0046
FAX 0858-85-1946

時 6月21日(日)10:00~12:00、13:30~15:30 所 河原町歴史民俗資料館 容 まちの新たな魅力を再発見する講座。どんなところが魅力になるのか、素敵ポイントの探し方などを現役ガイドから学ぶ。まちの魅力発信に取り組んでいる人にもおすすめ 員15人 ※要予約 料300円(資料代ほか) 持筆記用具、飲み物など

国際交流プラザからのお知らせ

問 国際交流プラザ(月曜日休館)
TEL/FAX 0857-31-3253
MAIL plaza@city.tottori.lg.jp

〔中国料理体験〕父の日に花を咲かせよう!

時 6月21日(日)10:00~13:00
容 お子さんでも簡単にできる花の形をした焼き餃子ときゅうりの和え物作り ▽講師:烏雲夫(鳥取市国際交流員) 員16人 ※要予約(お子さん(小学生以上)連れの参加も可) 料一人千円程度(材料代) 募6月16日(火)まで ※応募多数の場合は抽選

【ドイツの姉妹都市の紹介と夏のベリーデザートづくり】

時 7月4日(土)14:00~16:30
容 ドイツにある姉妹都市について学び、ベリーソースを作ってアイスクリームをいただく ▽講師:ポリソワ・エカテリナ(鳥取市国際交流員) 員16人 ※要予約(お子さん連れ、小・中学生の参加も可) 料500円程度(材料代) 募6月20日(土)17:00までに電話・電子メールで問い合わせ先まで ※応募多数の場合は抽選

手話講座

問(福) 鳥取市社会福祉協議会

TEL 0857-27-3333

FAX 0857-24-3022

時 6月16日～11月17日までの毎週火曜日10:00～11:30 ※祝日は除く
 所 さわやか会館3階多目的室
 員 30人 ※要予約 料 無料

しゃんしゃん体操普及員養成講座

問 駅南庁舎健康づくり推進課

TEL 0857-30-8585

FAX 0857-20-3964

時 6月24日～8月5日までの毎週水曜日13:30～16:00
 所 麒麟 Square 2階多目的室1
 対 計5回(必須講座4回、選択講座1回) 以上受講することが可能で、地域での普及に携われる人
 員 30人 ※要予約
 料 無料 募 6月12日(金)まで



地域のくらしと公共施設を
考えるワークショップ

問 本庁舎資産活用推進課(42番窓口)

TEL 0857-30-8136

TEL 0857-20-3948

MAIL snisan@city.tottori.jp

容 持続可能なまちづくりや地域の賑わい・活力あるまちづくりに向け、多世代のみなさんと一緒に地域の公共施設について考える
 時 7月25日(土)、8月29日(土)
 △国府地域 9:30～12:00 △福部地域 14:00～16:30
 所 各地域内の公共施設 対 市内在住の人

員 各地域20人程度
 募 7月3日(金)までに、電話・申し込みフォームのいずれかで問い合わせ先まで ※地域ごとの申し込み

福部地域

国府地域



鳥取市小学生水泳教室

問 鳥取市水泳協会

TEL 080-5614-7840

時 7月23日(木)～26日(日)(全4日間) 10:00～12:00
 所 国府町農村勤労福祉センタープール
 容 15歳泳げることを目標とした実技指導 対 市内の小中学生(3・4年生)で15歳泳げない児童
 員 50人 ※先着順 募 6月15日(月)～7月7日(火)に専用二

次元コードで申し込み ※教室開催期間中にテレビ、新聞などの取材が入る場合がありますのでご了承下さい。
 ※児童の健康管理を十分に行ったうえでご参加ください。



人権とっとり講座

問 (公財) 鳥取市人権情報センター

TEL 0857-24-3125

FAX 0857-24-3444

容 マテーマ…なにが問題?どこに問題? 対 市内在住または通勤・通学している人 料 無料
 ※詳しくは鳥取市人権情報センターウェブサイトを覗くください。

【講義】

時 13:30～16:00 所 鳥取市人権交流プラザ3階

■6月29日(月) 容 「『それはあなたの気にしすぎ』と言っ前に: 日常の見えつらい偏見・差別(マ

イクロアグレッション)について学ぶ」▽講師: 林利明さん(一財)アジア・太平洋人権情報センター(ヒューライツ大阪)研究員

■7月13日(月) 容 「ワークショップ」楽しくシエンターを学ぼう! 育児カードゲーム「カ

ジークジー」体験」▽講師: 高木駿さん(一社)チーム主夫(ボ代表理事)

■9月7日(月) 容 「ハンセン病問題から学ぶ」受け継いでいくもの」▽講師: 原田恵子さん(ハンセン病市民学会事務局次長)

■9月15日(火) 容 「差別する人の研究: 部落差別の変容と現代のレイシズム」▽講師: 阿久澤麻里子さん(大阪公立大学人権問題研究センター教授)

■9月29日(火) 容 「だれでも参加できる 富山型サービス」▽講師: 宮袋季美さん(特非) さらつと代表)

■10月19日(月) 容 「『社会モデル』は合理的配慮の誤解を解くカギ」▽講師: 飯野由里子さん(バリアフリー教育開発研究センター特任教授)

【講演会】
 ■9月12日(土) 14:00～16:00 所 とりぎん文化会館第1会議室

容 「シエンターギャップって何だろう」町や企業が消えるかもしれない大問題」▽講師: 中貝宗治さん(一社)豊岡アートアクシオン理事長・元豊岡市長)

計量器(はかり)の定期検査

問 本庁舎経済・雇用戦略課 (48 番窓口)
TEL 0857-30-8282 FAX 0857-20-3947

6 月は、以下のとおり実施しますので、該当する人は必ず受検してください。

持ち物 定期検査受検票 (前回の該当者には事前に通知)、計量器、検査手数料

検査日 (6月)	検査時間	検査会場
11日(木)	10:00 ~ 12:00	(佐治地域) 佐治町 コミュニティセンター
	13:30 ~ 16:00	(用瀬地域) 用瀬町民会館
12日(金)	10:00 ~ 16:00	(国府地域) 国府町総合支所
18日(木)	10:00 ~ 16:00	(河原地域) 河原町総合支所

狂犬病予防注射

問 駅南庁舎生活安全課
TEL 0857-30-8551 FAX 0857-20-3962
問 各総合支所市民福祉課 TEL・FAX 10分

料金など詳しくは、本市公式ウェブサイトまたは市報 4 月号をご覧ください。

【6 月集合注射日程】

と き	会 場
15日(月) 9:30 ~ 9:45	(河原・用瀬・佐治地域) 用瀬町総合支所
16日(火) 9:30 ~ 9:45	(気高・鹿野・青谷地域) 鹿野町総合支所
17日(水) 9:30 ~ 9:45	(国府・福部地域) 国府町総合支所

犬の登録、変更の届け出、 狂犬病予防注射済票の交付窓口

問 駅南庁舎生活安全課 TEL・FAX 上記
問 各総合支所市民福祉課 TEL・FAX 10分
※軽微な変更手続きは、電子申請サービス (本市公式ウェブサイト) もご利用ください。

鳥取文芸

問 鳥取市社会教育事業団・事務局

(鳥取市文化センター内)

TEL 0857-21-0865

MAIL mygyy947@ybb.ne.jp

HP http://www.t-punsei.jp

※ 第48号の作品を募集。

【一般の部】

▽小説：400字詰め原稿用紙30枚以内

▽評論：同30枚以内

▽戯曲・脚本：同50枚以内

▽エッセー：同5枚以内

【高校生の部】

▽小説：400字詰め原稿用紙30枚以内

▽評論：同30枚以内

▽戯曲・脚本：同50枚以内

▽エッセー：同5枚以内

▽詩：同3枚以内

▽俳句：1句

▽川柳：1句

▽短歌：1首

▽詩：400字詰め原稿用紙3枚以内

▽短歌：1首

▽俳句：1句

▽詩：同3枚以内

▽俳句：5句

▽川柳：5句

▽短歌：5首

▽川柳：1句

▽表彰：各部門ごとに「鳥取文芸賞」、「鳥取市長賞」(一般の部・

高校生の部)、「鳥取市教育長賞」

(小・中学生の部)、「優秀賞」、「佳作」を表彰

※ 鳥取県内在住もしくはゆかりのある人

※ 作品に住所・氏名(ふりがな)、電話番号を記載のうえ、7月31日(金)

(当日消印有効) までに問い合わせ先まで

※ メール・ウェブサイト・ウエブサイ

トからの応募も可 ※ 詳しくは

ウエブサイト・応募チラシ(図書

館・公民館・市役所などに配置)

ポスターをご覧ください。

ポスターをご覧ください。

【特集】とっとり相撲界隈

※ かつて盛んにおこなわれた地域での相撲大会の様子・地域で大相撲の力士を招いて開かれたイベントの様子・心に残る相撲にまつわる思い出など、「とっりの相撲」にまつわる写真や原稿を一般公募 ※ 応募希望の人は、電話にて問い合わせ先まで ※ 詳しくはウエブサイト・応募チラシ・ポスターをご覧ください。

鳥取市ボランティア・市民活動センターの案内



問 鳥取市ボランティア・市民活動センター
TEL 0857-29-2228
HP <https://www.tottoricity-syakyo.or.jp/tvc/>

■今月の講座・相談会

はじめてみませんか？ボランティア入門講座

とき(要予約) 6月12日(金) 10:00～11:30
6月24日(水) 18:00～19:30

NPO・市民活動お悩み相談会

とき(要予約) 6月10日(水) 10:00～11:00
6月19日(金) 18:00～19:00
6月29日(月) 14:00～15:00

所 さざんか会館1階
市民活動拠点アクティブとっとり
※日時については、ご希望に沿って実施することも可能です。ご相談ください。

TOTTORI UNIVERSITY OF ENVIRONMENTAL STUDIES 公立鳥取環境大学情報 <https://www.kankyo-u.ac.jp/>

公開講座（とっとり県民カレッジ連携講座）

問 公立鳥取環境大学企画課
TEL 0857-38-6704 FAX 0857-38-6717
MAIL event@kankyo-u.ac.jp

ところ 公立鳥取環境大学本部・講義棟1階13講義室

対象 社会人 参加料 無料

申込方法 開催前日正午までに、受講希望テーマ・住所・氏名・電話番号を、電話・ファクシミリ・電子メール・ウェブのいずれかで問い合わせ先まで



■業務改革に活かす

アジャイルプロジェクトマネジメント

とき 6月24日(水) 19:00～20:30

講師 齊藤 哲（経営学部特任教授/AI・数理・データサイエンス教育研究センター長）

■AIの進化と世の中の変化

とき 7月8日(水) 19:00～20:30

講師 佐川龍之（環境学部准教授）

市民文化祭

※当月（8日以降）分と翌月（7日まで）分の情報を掲載しています。当月（7日まで）分は前月号をご覧ください。

■ギャラリー集

▷彩展

6月11日(木)～15日(月) 10:00～17:00
グループ彩(大塩) TEL 0857-23-8765

■とりぎん文化会館小ホール・第2会議室

▷吟詠発表大会

6月14日(日) 9:30～16:00
吟道翔風流日本吟翔会(佐藤)

TEL 0857-22-7053

■とりぎん文化会館梨花ホール

▷中川バレエ バレエコンサート

6月14日(日) 11:00～15:00
中川バレエ

TEL 0857-30-7773

■鳥取県立博物館講堂

▷映画「丸木位里 丸木俊 沖縄戦の図 全14部」上映会

6月28日(日) 10:30～、14:00～(2回上映)
シネマふねえとる(清水) TEL 080-8907-9293

■さざんか会館大会議室

▷民謡松弘美会発表会

6月28日(日) 13:30～15:30
民謡松弘美会(佐藤) TEL 0857-22-1516

■鳥取市文化ホール

▷しろうさぎコンサート～吹奏楽演奏会～

6月28日(日) 14:00～16:00
白兔ウインドハーモニー

TEL (鳥取市文化団体協議会)

問 鳥取市文化団体協議会

TEL 0857-20-0515(木・土・日・祝は除く)

市民伝言板 市民のみなさんの自主的な活動をご紹介します。

おもちゃの修理（おもちゃ Dr. 鳥取）

時：6月20日・7月4日(土) 9:00～11:00
／所：さざんか会館3階ボランティア室 ※事前に電話でご確認ください／料：無料／連：西尾 TEL 090-2807-2465

※8月号に掲載を希望される人は、必要事項を記入し、6月15日(月)までに、ハガキ、ファクシミリ(TEL 0857-20-3040)または電子メール(MAIL shihou@city.tottori.lg.jp)で秘書課広報メディア室まで

紙面の都合により掲載できない場合があります。あらかじめご了承ください。

連合全国一斉集中労働相談ホットライン 連合「男女平等月間」

問 連合鳥取 TEL 0857-26-6605

と き：6月9・10日（火・水）10:00～19:00
内 容：雇用形態にかかわらず、働くみなさんのトラブルや心配事の解決に向け、相談員が秘密厳守でおこたえします。

フリーダイヤル 0120-154-052

※スマートフォン・携帯電話からもOK
※相談日以外でもフリーダイヤルで相談を受け付けています。
※24時間365日自動応答するチャットボット「ゆにボ（15言語対応）」も開設（「連合 ゆにボ」で検索）

ポリテクセンター鳥取 受講生募集（8月入所生）

問 ポリテクセンター鳥取 TEL 0857-52-8802
HP <https://www3.jeed.go.jp/tottori/poly/>

ビジネススキル講習付コース 【住宅リフォーム技術科】・【ものづくり溶接科】

募集期間	6月15日（月）～7月21日（火）
訓練期間	8月4日（火）～令和9年2月26日（金）
受講料	無料 ※要テキスト代（約15000円）
定員	住宅リフォーム技術科 15人 ものづくり溶接科 12人
応募方法	受講申込書をハローワークへ提出
選考日	7月24日（金）

行政書士相談

問 鳥取県行政書士会事務局 TEL 0857-24-2744

■行政書士会無料相談 ※要予約

・6月13日（土）10:00～14:00（1人30分程度）
中央図書館2階多目的ホール
・7月5日（日）10:30～14:30
用瀬町総合支所3階おはなしの部屋

内 容：相続・遺言、成年後見、農地転用、契約など

■外国人無料相談会 ※要予約

と き：6月10日（水）10:00～12:00

ところ：鳥取県立図書館2階

内 容：在留資格、仕事、国際結婚、その他
※日本人の相談も可、英語・中国語対応可

リファーレンいなば リサイクルファクトリー 6月スケジュール

問 リファーレンいなば TEL 0857-59-6026

開館時間：10:00～16:00

休館日：月曜日（月曜日が祝日の場合は翌平日）

体験講座	日 時
健康布ぞうり	16日（火）10:00～15:00
苔盆栽	19日（金）10:00～12:00
裂き織り	24日（水）10:00～11:30 13:30～15:00
お薬手帳ケース	30日（火）10:00～12:00

参加申込 6月2日（火）10:00～（先着順）
※持ち物など、詳しくはお問い合わせください。
※上記以外の体験講座や出張講座も行います。
お気軽にご相談ください。

ガード博士からの
ワンポイント!

売るつもりがなければ、
話を聞かずに
断るのじゃー!



ガード博士

業者が家に来て物品を買い取る、訪問購入のトラブルが発生しています。事例のように、消費者の親切心に訴えかけるケースも見られます。飛び込み勧誘や、事前に買い取りを承諾していない物品を売るように要求することは、法律で禁止されています。予定のない物品を売るように勧められたら、断りましょう。訪問購入では、契約書面を受け取った日から8日以内であればクーリング・オフができます。クーリング・オフ期間内は、物品の引き渡しを拒むこともできます。困ったときは消費生活センターにご相談ください。

アドバイス

「被災地に送るための服を買い取りたい」と電話があった。人の役に立つならと思い、訪問を了承した。翌日訪問があり、準備していた未使用の服を見せたら、「貴金属はないか」と聞かれた。ないと答えたが、しつこく迫られ、仕方なく身に付けていたネックレスを外して渡すと、強引に買い取られた。売るつもりはなかったたので返してほしい。

強引な 不用品の買い取りに注意!

問 本庁舎鳥取市消費生活センター
TEL 0857-20-3863
TEL 0857-20-3919



メーブル助手

No.159
ガード博士とメーブル助手の
消費者トラブル講座



無料相談

■くらしの安心・相談課（市役所本庁舎28番窓口）【予約不要】

《くらし110番相談 28番窓口》

内容：日常生活の中での疑問、困りごとなど
（専門相談員対応）

と き：平日8:30～17:15（面談・電話相談）
TEL 0857-20-4894

《消費生活センター 29番窓口》

内容：訪問・通信販売、借金問題など、消費生活
に関すること（専門相談員対応）

と き：平日8:30～17:15（面談・電話相談）
TEL 0857-20-3863

※土日祝日（年末年始以外）は消費者ホットライン
TEL 188（局番なし）をご利用ください。

下記相談の問い合わせはくらしの安心・相談課（28番窓口）
TEL 0857-30-8181 FAX 0857-20-3919 まで

■法律相談【電話予約制】※ご利用は年度内1回 （弁護士対応）

と き：7月7・14・21・28日（火）
13:00～15:30（定員各5人・1人30分以内）

ところ：本庁舎2階28番窓口

予 約：6月25日（木）8:30～
（先着順、定員になり次第終了）

■年金制度・労働・社会保険に関する相談【電話予約制】 （社会保険労務士対応）

と き：7月8日（水）13:00～15:30（定員5人）

ところ：本庁舎2階28番窓口

予 約：7月1日（水）まで
（先着順、定員になり次第終了）

■土地境界に関する相談【電話予約制】 （土地家屋調査士対応）

と き：7月16日（木）13:00～15:45（定員3人）

ところ：本庁舎2階28番窓口

予 約：7月9日（木）まで
（先着順、定員になり次第終了）

※市役所各担当課で、人権・福祉・税・健康などの各
種相談業務を随時行っています。お気軽にご相談く
ださい。

多重債務・ヤミ金融など相談会

問 県消費生活センター
（県庁第二庁舎東部消費生活相談室）
TEL 0857-26-7605 FAX 0857-26-8144

弁護士などの専門家による無料相談会
と き：7月15日（水）13:30～15:00 ※要予約
ところ：県庁第2庁舎第21会議室

人権・生活相談

問 中央人権福祉センター
TEL 0857-24-8241 FAX 0857-24-8067

と き：6月9・23日（火）
15:00～15:50、16:00～16:50

ところ：人権交流プラザ

内容：人権に関わること、生活上の悩みなど

定 員：各回1人（カウンセラー対応）

※相談日以外の平日8:30～17:15は人権福祉員が対応

行政への困りごと相談

問 鳥取行政監視行政相談センター TEL 0857-24-5541

と き：6月10日（水）・16日（火）・23日（火）・
7月2日（木）13:30～15:00

ところ：6月10日＝輝なんせ鳥取

6月16日＝さざんか会館

6月23日＝JA ライフデザインプラザ

7月2日＝麒麟 Square 情報スペース

内容：国などの仕事や手続き、サービスなど
（行政相談委員対応）

特設人権相談

問 鳥取地方法務局人権擁護課 TEL 0857-22-2289

と き：6月11日（木）13:30～15:30

ところ：さざんか会館

内容：人権問題全般（人権擁護委員対応）について、
人権侵害が認められる相談については調査救
済（法務局対応）を行うことができます。

※法務局においても平日（8:30～17:15）は毎日相談
に応じています。専用ダイヤル TEL 0570-003-110

県労働委員会による日曜労働相談会

問 労使ネットとっとり（県労働委員会）
TEL 0120-77-6010

と き：6月21日（日）10:00～15:00

ところ：県民ふれあい会館 ※秘密厳守

内容：ハラスメント、解雇、配置転換、労働条件な
どに関する相談（労働問題の専門家が対応）

※要予約（6月16日（火）17:15まで）

女性の権利ホットライン

問 鳥取県弁護士会 TEL 0857-22-3912

と き：6月23日（火）10:00～16:00

内容：DVや離婚、マタハラ・セクハラ、子どもに
関する問題など、女性に関する法律問題全
般 ※県内の弁護士による電話相談

0859-38-1711 ※通話料金がかかります



鳥取ウインドシンフォニカ

子どもたちが吹奏楽に触れる機会をより多く作りたいという思いから、県内で活動する社会人や教員などが集まって結成されました。年に数回、中学生を対象に基本的な技術の指導や演奏のアドバイスをを行っています。

さらに昨年度は、希望者を対象に全15回のワークショップを開催。1月に行われた「中学校吹奏楽フェスティバル」で、参加した生徒と楽団のメンバーと一緒に演奏し、練習の成果を披露しました。

元気のもと「生徒たちの笑顔」。これから子どもたちに音楽の楽しさを伝え、鳥取の吹奏楽を盛り上げます。(放送日:2月20・21日)



簡単にできる料理を紹介します

鳥取市食育推進委員会

じげの食材を使って編 Vol.1

☆∞(無限)アスパラ☆



材 料 (2人分)

アスパラガス	4本	乾燥パセリ	少々	
オリーブオイル	4g	A {	マヨネーズ	6g
にんにく	少々		プレーン	8g
乾燥パン粉	8g		ヨーグルト	

- ① アスパラガスは根元から10センチくらいのところまで皮をむき、端を1センチくらい切り落とす。沸騰した湯でゆでて、水を切っておく。
- ② フライパンにオリーブオイルとみじん切りにしたにんにくを入れ、火をつける。香りが出てきたらパン粉を入れ、カリッとするまで弱火で炒める。パセリを加える。
- ③ Aを混ぜ合わせソースを作る。
- ④ お皿に①のアスパラガスを並べ、③のソースを塗る。その上に②のパン粉をのせる。

一口メモ…油で揚げておらず、ヨーグルトを使いさっぱりと仕上げたので、無限に食べられるおいしさです。

1人分

エネルギー	64kcal
たんぱく質	1.4g
脂質	4.6g
食塩相当量	0.1g

市役所オススメ動画情報

▶【学校給食】じゃがいもの塩こうじ炒めの作り方

適塩でおいしく食べられるメニューです。

鳥取市公式
動画チャンネル



(YouTube)



おむつのサブスクは、保育園で使用する紙おむつやおしりふきが月額定額制で使い放題になるサービスです。

本市では、鳥取市人口減少対策推進本部の若手職員プロジェクトチームの政策提案などをきっかけに、これまで紙おむつなどを家庭から持参いただいていた公立保育園での導入に向けて検討を重ね、本年4月から公立保育園全園において、紙おむつ、おしりふき、食事用エプロンのサブスクサービスを導入しました。4月から2カ月間、無料お試し期間として実施し、6月より本格導入します。

おむつのサブスクの導入により、衛生面の向上のほか、保護者のおむつへの記名や、保育園へ持参などの準備にかかる負担軽減が見込まれます。また、園児ごとに保育園で管理していた在庫の一元管理などで、保育士の業務改善にもつながり、これまでより子どもたちと向き合い、かかわる時間を確保しやすくなることで、子育てや保育のさらなる充実につながることが期待されます。

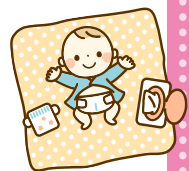

問 駅南庁舎幼児保育課
TEL 0857-08236
FAX 0857-2030144

おむつのサブスクを本格導入



麒麟のまち
Kirinomachi

麒麟のまち インフォメーション INFORMATION

第45回 若桜町

若桜町納涼花火大会・土用縁日 ～若桜町の夏の風物詩～

今年も、若桜町の夏の風物詩である若桜町納涼花火大会と、若桜町商工会青年部による土用縁日を開催します。

小さな町だからこそ実現できる、打ち上げ場所との距離が非常に近い大迫力の花火が、若桜町の花火大会の大きな魅力です。観覧席となる道の駅では、花火の振動が肌で感じられるほどの臨場感を体験でき、他では味わえない迫力をお楽しみいただけます。

また、花火大会当日は若桜駅構内でSLがライトアップされ、幻想的な光に包まれたSLと夜空を彩る花火のコラボレーションを間近でご覧いただけます。この組み合わせは他ではなかなか見ることができない、若桜町ならではの特別な演出です。

花火の打ち上げに加え、土用縁日やステージパフォーマンスなど、子どもから大人まで楽しめる催しを予定しております。ぜひこの機会に若桜町へお越しいただき、心に残る夏のひとときをお過ごしください。



【日時】7月18日(土)

【場所】若桜駅前ふれあい広場
中之島公園(打ち上げ場所)

【問合せ】若桜町役場経済産業課観光商工室

☎ 0858-71-1313

若桜町商工会青年部

☎ 0858-82-1811

次回、岩美町へ!



ケーブルテレビ【12ch】

いなばびよんぴよんネット

☎ <http://www.inabapyonpyon.net>

※番組の放送時間は、ホームページで紹介しています。

鳥取市広報番組



市民と行政がつながるTV「とっとり知らせたい!」。さまざまな情報をお送りしています。鳥取市公式動画チャンネル(YouTube)でも公開中!

【放送】毎週金・土 6:00～24:00まで毎時00分放送
※12:30、19:30も放送あり

「気になる見学!とっとりカンパニー」は、メロンの水耕栽培を行っている『愛ファクトリー株式会社』の魅力をご紹介します。☎「とっとり知らせ隊」も見てね!



静止画文字情報『鳥取市からのお知らせ』

(番組の間に毎日放送しています)

鳥取市議会 6月定例会

市議会定例会本会議の様態を終了まで生中継、当日の午後6時から122ch(第2放送)で再放送します。

鳥取市広報番組のご案内

FM TOTTORI
RADIO BIRD
82.5fm

コミュニティFM
FM鳥取 RADIO BIRD

☎ <http://www.radiobird.net/>

コミュニティFM「FM鳥取」(周波数82.5MHz)で鳥取市のさまざまな情報をお送りしています。

■来ました!鳥取の元気人!!

★毎週月・水曜日 12:15頃～(30分間)

【再放送】毎週火・木曜日 16:00頃～

■深掘り!!シティインフォメーション・トーク!!

★毎週金曜日 12:15頃～(20分間)

【再放送】毎週土曜日 10:20頃～

■鳥取シティインフォメーション

★毎日朝・夕放送(5分間)

■鳥取おでかけナビ

★毎週土曜日の9:15頃～(15分間)

■インターネットで聞く方法

- ・「インターネットサイマルラジオ配信」で聞く。
- ・スマートフォンアプリ「TuneIn Radio」で聞く。

■ケーブルテレビで聞く方法

- ・ケーブルテレビ「いなばびよんぴよんネット」の「コミュニティデータ放送画面」から、「FM鳥取」ボタンを押して聞く。



インターネット
サイマルラジオ

古式ゆかしい鹿野祭り



鹿野町鹿野地内

4月12日(日)

約400年の歴史を誇り、県無形民俗文化財に指定されている2年に一度の鹿野祭りが行われました。宵祭りから始まり、本祭りでは各町の屋台、幟(ぼし)などの行列を見ようと町内外から大勢の見物客が訪れ、間近で動く屋台の迫力に歓声が上がると、にぎわいのある祭りとなりました。

横断歩道は左右をよく見て！



福部町海土地内

4月9日(木)

福部保育園で交通安全教室が開催され、くま組・パング組の園児24人が横断歩道を渡る練習を行いました。園児たちは初めての練習でしたが、交通安全指導員や警察官に見守られ、先生と一緒に左右をよく見て、車が来ていないことを確認し、横断歩道を安全に渡ることができました。

希少な蝶を守る 保護活動

佐治町余戸地内

4月11日(土)

絶滅危惧種の蝶ウスイロヒヨウモンモドキを守ろうと、保護の会や地元企業、学生など約120人が参加し、三原台で保護活動が行われました。幼虫の食草であるオミナエシなどを鹿の食害から守るための防護ネットの設置作業に、地域と企業、若い世代が一体となって取り組みました。



おひなさまに厄災を託す



用瀬町用瀬地内

4月19日(日)

旧暦の3月3日にあたる4月19日、用瀬の伝統行事「流しびな」が開催され、県内外からの約3000人の来場者でにぎわいました。ひな流しでは、着飾った幼子が男女一対の紙びなをさん儀にのせ、無病息災を祈って川へ流し、来場者は情緒豊かな伝統行事に触れることができました。

多肉植物よりどりみどり



気高町浜村地内

4月5日(日)

「第1回ゆうゆうマルシェ」がゆうゆう健康館けただで開催されました。全国各地の個性豊かな多肉植物や鉢・雑貨などの販売が行われました。笑顔あふれるなごやかな雰囲気にも包まれた会場には、県内外から多くの人が訪れ、多肉植物の魅力に触れる機会となりました。



無病息災を願って

河原町北村地内

4月23日(木)

鳥取県指定天然記念物に指定されている落河内おちがこうちの大カツラは、古くから地域のみなさんに「山の神」として大切にされ、毎年春にしめ縄の交換が行われていきます。今年も北村老人クラブのみなさんが、手作業で完成させたしめ縄を巨大な幹に飾りつけ、地域の無病息災を願いました。



どんな生き物がいるかな？

青谷町吉川地内

4月11日(土)・12日(日)

青谷かみじち史跡公園内にある弥生の湿地ひろばで「いきもの探索」が催され、親子連れ13人が参加しました。参加者は夢中になって生き物を探し、捕まえた生き物の特徴や生態について説明を受けながら観察を楽しみました。身近な自然の豊かさを実感する貴重な機会となりました。



にぎやかに
長寿のお祝い

国府町栃本地内

4月26日(日)

大茅地区公民館で「地区敬老会」が開催され、該当者のうち17人が参加しました。大茅地区では7年ぶりの開催となり、参加者は食事を楽しみながらギター演奏やハーモニカ、カラオケなどのステージで盛り上がりました。参加者同士で楽しくにぎやかに懇親を深め、長寿を祝福しました。



昭和27年4月17日、発生から74年

若桜街道ほか

4月17日(金)

鳥取大火が発生した日に合わせて防火祈念パレードが行われました。鳥取大火は鳥取駅付近から久松山付近まで延焼し、旧市街地の3分の2を焼き尽くした大災害です。この日は、はしご車など4台の消防車が若桜街道などを走行しながら、道行く人に防火意識の高揚を呼びかけました。



まさか鳥取砂丘で！

福部町湯山地内

4月11日(土)

見る機会の少ない麒麟獅子舞の魅力を多くの人知ってもらおうイベント「Meet the KIRINJISHI」鳥取砂丘が開かれました。観光客は舞を鑑賞したあと、頭をかんでもらったり、記念撮影をしたりして麒麟獅子と触れ合いました。秋にも同様のイベントを開催する予定です。



★イベントの詳細い内容・申し込み方法などは、各施設のウェブサイト・チラシなどをご覧ください。

鳥取砂丘 砂の美術館

福部町湯山 2083-17 ☎ 0857-20-2231 📠 0857-20-2232
入館料 一般 800 円、小・中・高生 400 円、未就学児無料
開館時間 9:00 ~ 18:00 ※入館は閉館時刻の30分前まで
休館日 6月は休館しません

ミニ砂像体験

とき 6月13・14日(土・日)、
20・21日(土・日)、
27・28日(土・日)、
7月4・5日(土・日) 13:30 ~ 15:00
※所要時間 30分程度
講師 砂の美術館スタッフ
参加料 500円 ※要入館料・予約不要



鳥取市文化センター(文化ホール・こども科学館)

吉方温泉三丁目 701 ☎ 0857-27-5181 📠 0857-27-5154

麒麟のまちアートワークショップ

Clara さんの「張り子」絵付けワークショップ。
とき 6月28日(日) 13:30 ~ 15:30
対象 麒麟のまち圏域の小学4年生~中学3年生
定員 15人 参加料 1000円(材料費)
※要予約(6月23日(火) 16:00まで)

ギャラリーコンサート

とき 7月4日(土) 11:00 ~ 11:40
出演 ^{はまたさやか}濱田紗耶加さん(メソプラノ・鳥取市出身)
入場料 (前売)一般 500円、高校生以下無料
※全席自由

あおや郷土館

青谷町青谷 2990-4 ☎・📠 0857-85-2351
入館料 無料 開館時間 9:00 ~ 17:00
休館日 1・8・15・22・29(月)

トートバッグをデコろう

とき 6月13・14日(土・日) 10:00 ~
講師 青谷町文化協議会会員
定員 各回5人 ※要電話予約 参加料 200円



フェルトフラワー・バラの花

フェルトを使ってバラの花作り。
とき 6月13・14日(土・日) 14:00 ~
講師 青谷町文化協議会会員
定員 各回5人 ※要電話予約 参加料 200円

郷土のカメラマンによる写真展 作品募集

申込み 9月13日(日)まで
募集 今年度のテーマ:ワクワク・ドキドキ
プロ・アマ、年齢を問わず。テーマに沿った作品1人1点(1点であれば組み写真も可)。
出品料 無料 ※詳しくはお問い合わせください。

さじアストロパーク

佐治町高山 1071-1 ☎ 0858-89-1011 📠 0858-88-0103
入館料 一般 300円、中学生以下無料
開館時間 火~木・日10:00~17:15、金・土10:00~22:00
※火~木・日は、事前予約で19:00~21:00利用可能
休館日 1・8(月)、15・16(月・火)、22・29(月)

親子で楽しむ星の講座

レンズ実験とカメラオブスキュラ工作

レンズの種類、焦点距離などを実験で学んだ後、景色が映る不思議な箱「カメラオブスキュラ」作り。
とき 6月14日(日) 14:15 ~ 15:30
定員 10組 ※要予約 対象 小学生と保護者
参加料 無料 ※要入館料
※材料などはさじアストロパークが準備

宇宙ふしぎ探検 スマホで撮影 ~月と金星・木星~

とき 6月17・18・19日(水・木・金) 19:00 ~ 19:50 ※天候不良時は中止
定員 40人 ※要予約
参加料 無料 ※要入館料
※夜間観望会に参加される場合は別途料金が必要

因幡万葉歴史館

国府町町屋 726 ☎ 0857-26-1780 📠 0857-26-1781
常設展入館料 一般 300円、高校生以下・65歳以上無料
開館時間 9:00 ~ 17:00 ※入館は閉館時刻の30分前まで
休館日 1・8・15・22・29(月)

庭木の手入れボランティア募集

初回は松の手入れから。初めての人にも丁寧に指導します。
とき 6月25日、7月2・16・30日、9月3・17日、10月1日、令和8年3月11日(木) 9:00 ~ 11:00 ※天候などによる変更あり
持ち物 ^{せんてい}手袋、握り剪定はさみなど

お城山展望台 河原城

河原町谷一木 1011 ☎ 0858-85-0046 📠 0858-85-1946
入館料 一般 300円、18歳未満・65歳以上無料
開館時間 9:30 ~ 18:00 ※入館は閉館時刻の30分前まで
休館日 1・8・15・22・29(月)

特別展示

河原町の獅子舞・其の壱 ~河原地区の麒麟獅子

町内5地区の各神社の獅子舞をリレーで紹介。実物の頭や蚊帳の展示、歴史・祭りの風景などをパネルで解説展示。
とき 6月7日(日) ~ 7月12日(日)

あおや和紙工房

青谷町山根 313 ☎ 0857-86-6060 📠 0857-86-6061
 入館料 常設展入館無料 開館時間 9:00～17:00
 休館日 1・8・15・22・29(月)

体験 ～因州和紙が出来るまで～

青谷で育てた楮を使い、基礎的な原料づくりを昔から青谷に伝わる技法で、二三判、小判サイズの和紙漉きを体験。

と き 6月20日(土) 9:00～15:00
 定員 10人 ※要予約
 対象 18歳以上 参加料 2000円 ※昼食付
 持ち物 濡れてもよい服装、靴、タオル、筆記用具

ワークショップ 万華鏡づくり

と き 6月13・14日(土・日) 13:30～
 定員 各回5人 ※要予約
 参加料 800円

鳥取市歴史博物館 やまびこ館

上町 88 ☎ 0857-23-2140 📠 0857-23-2149
 常設展入館料 一般300円、高校生以下・65歳以上無料
 開館時間 9:00～17:00 ※入館は閉館時刻の30分前まで
 休館日 1・8・15・22・29(月)

今月のまなび 麒麟獅子舞

と き 6月28日(日) 13:30～13:50
 出演 浦富麒麟獅子舞保存会
 参加料 無料 ※予約不要

おうちだにアカデミー

鳥取藩の京都定詰と呉服所たち ～京都での藩の活動を支える～

と き 6月28日(日) 14:00～15:00
 講師 千葉拓真(鳥取市歴史博物館学芸員)
 定員 20人 ※要予約 参加料 無料

まなびのひろばで遊ぼう!

土器パズルのタイムトライアルに挑戦。
 と き 7月4日(土) 13:30～15:00
 参加料 無料 ※予約不要

公益財団法人 渡辺美術館

曾我物語図屏風修理報告

と き 6月6日(土)～7月6日(月)
 休館日：毎週火曜日(祝日の場合開館翌日休館)
 開館時間：10:00～17:00(月・水・木・金は15:00まで)
 入館料(上記期間中)
 一般 900円 高校・大学生 500円
 65歳以上 800円 小・中学生 300円
 ☎ 渡辺美術館(覚寺55番地) ☎ 0857-24-1152

わらべ館

西町三丁目 202 ☎ 0857-22-7070 📠 0857-22-3030
 入館料 一般500円、高校生以下無料
 開館時間 9:00～17:00 ※入館は閉館時刻の30分前まで
 休館日 17(水)

童謡・唱歌企画展

ニコピン先生 葛原しげる童謡の世界 ～生誕140年によせて～

「夕日」「とんび」などを作詩した童謡詩人を紹介。
 と き 6月18日(木)～9月15日(火)
 観覧料 無料 ※要入館料

童謡110年に向けて 童謡の日コンサート in とっとり

と き 6月20日(土) 14:00～16:00
 出演 たかまがりのぶかず 高曲伸和さん(うた)、しもじゆうき 下司愉宇起さん(うた)、むらかみよしこ 村上美子さん(ピアノ)、ムジークテアター・TOTTORI(コーラス)
 定員 170人
 入場料 一般：前売1500円、当日2000円
 小学生以下無料(要整理券)
 ※公演当日に限り、公演チケットで入館可能

鳥取市民会館

掛出町 12 ☎ 0857-24-9411 📠 0857-24-9412
 休館日 16(火)

0歳児からのコンサート

と き 6月21日(日)
 11:00～11:30、13:30～14:00
 出演 たけだかほ 竹田歌穂さん
 入場料 無料 対象 乳幼児とその保護者
 定員 各回70人 ※先着順
 ※要予約(5月29日(金)9:00～6月12日(金)17:00)

パレットとっとり 市民交流ホール

弥生町 323-1 ☎ 0857-39-2555 📠 0857-39-2550
 開館時間 9:00～22:00(18:00以降は予約時のみ)
 休館日 6月は休館しません

シンガーソングライター Liora コンサート

と き 6月20日(土) 13:30～
 入場料 無料 ※予約不要

鳥取落語会

若手笑点でお馴染みの桂空治さんが登壇。
 と き 6月21日(日) 13:30～16:00
 出演 かつらこぶんこ 桂小文吾さん、桂空治さん
 入場料 1000円 ※学生無料

ハッピーウクレレ倶楽部 ウクレレ発表会

初心者～中級・上級者が、各自練習の成果を発表。
 と き 6月28日(日) 13:00～15:00
 入場料 無料

6月

2026年 (令和8年) カレンダー

- おしらせ
- イベント・行事
- ガイナレ鳥取ホームゲーム

日	月	火	水	木	金	土
31 世界禁煙デー ▶麒麟のまち鳥取市美術展(～6/7)	1	2	3	4	5	6 家庭の防災力を高めよう～知って得する災害時の備え～
7	8 HIV検査普及週間 HIV検査(22日)▶市営住宅入居者募集(～15日)	9	10 親子のびのびミュージック・ケア	11 ふるさとの映像を見る会	12 童謡唱歌100曲マラソン▶ノルディックウォーキング&地域巡り	13
14 鳥取市民スポーツ大会 開会式	15	16	17	18	19 認知症家族の集い	20 プレゼント応募 ▶ふれあい広場▶鳥取城跡の清掃整備ボランティア
21 家庭での読み聞かせ講座▶(中国料理体験)父の日に花を咲かせよう!	22	23	24	25 市報7月号町内会お届け予定(～27日)▶おれんじドアとっとり	26	27
28	29	30	1 社会を明るくする運動 出発式&ふれあいコンサート	2	3	4 ドイツの姉妹都市の紹介と夏のベリーデザート作り

※紙面の都合上、行事を抜粋し、名称を省略して掲載しています。また、日程は変更される場合があります。

🎁 今月のプレゼント 締切 6月20日(土) 抽選で5名様

焼菓子3個セット (マドレーヌ、フィナンシェ、黒糖とくるみのクッキー)



定番人気の焼菓子3種、オレンジの風味が香るマドレーヌ、焦がしバターの風味豊かなフィナンシェ、黒糖の自然な甘みと、くるみの食感のバランスの良いクッキーをご賞味ください。

【提供】有限会社ソムリエ

TEL 0857-23-4220

■応募方法

▷本市公式ウェブサイト

▷ハガキ：住所・氏名・電話番号・年齢を明記のうえ、「鳥取市の広報」プレゼント応募に対するご意見やご感想を添えてお送りください。
〒680-8571 鳥取市役所秘書課広報メディア室

▷LINE：鳥取市公式LINEを友だち追加して、アンケート(毎月5日正午配信)に回答。抽選で「あたり」がでたら、店舗で景品受取り。



鳥取市公式LINE

※応募されたみなさんの個人情報は、プレゼントの発送にのみ使用します。

※同じ名前での応募は1通として受け付けます。

※当選者の発表は、発送をもってかえさせていただきます。プレゼントが確実に届く住所などをご記入ください。