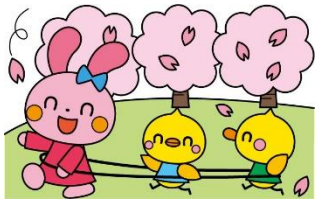

あいあいだより４月号

令和６年４月

柔らかな日差しとともに、色とりどりの花が咲く春を迎えました。子育て支援センター「あいあい」のこぐまルームは、お家の方と来園し自由に遊べる場所です。色々な玩具や絵本もあり、天気の良い日は園庭での遊びも楽しめます。今年度も、皆さまとの出会いを大切にしながら、子ども達の健やかな成長を一緒に願い頑張っていきたいと思います。
ぜひ、気軽にお出かけ下さい。お待ちしております。

４月の予定

10日（水）おはなし会　11:00～11:30

わらべうたやふれあい遊びも盛り込まれた「ことりん」さんの楽しいおはなし会です。親子で“ホッ”と癒されるひと時を一緒に楽しみましょう。
＊参加希望の方は申し込み下さい。先着８組です。

24日（水）、25日（木）こいのぼり作り

身近な材料を使ってかわいいこいのぼりを作りましょう。
ご都合の良い時間にお越し下さい。
＊参加希望の方は４月１９日(金)までに申し込み下さい。

(^^♪　誕生月のお友だち

４月生まれのお友だちは、来園時にお申し出ください。誕生カードを用意しています。
手形をとったり写真を撮ったりして、記念の誕生カードを仕上げましょう。

子育て支援センター「あいあい」

吉成２丁目１３－８美保保育園 TEL２３－２８８１
「こぐまルーム」あそびの広場　月～金　AM９：００～１２：００
PM１：００～　３：３０
「子育て相談」月～金（９：００～１５：３０来園または TEL）