

編集・発行 青谷町総合支所 地域振興課 鳥取市青谷町青谷667
〒689 0592 ☎0857 85 0011 〆0857 85 1049
電子メール ao-chiiki@city.tottori.tottori.jp



支所などへの直通電話

地域振興課 ☎85-0011	市民生活課 ☎85-0013
福祉保健課 ☎85-0012	産業建設課 ☎85-0015
教育委員会分室 ☎85-0014	水道局営業所 ☎85-2526
給食センター ☎85-0309	中央公民館 ☎85-1141
あおや郷土館 ☎85-2351	すくすく保育園 ☎85-0430
あおや和紙工房 ☎86-6060	青谷上寺地遺跡展示館 ☎85-0841



指導を受けながら苗を植える子どもたち

青谷上寺地遺跡公園で

田植えを体験

青谷小学校 日置小学校

6月16日(金)吉川地内の青谷上寺地遺跡公園で、青谷小学校5年生23人と日置小学校5年生8人が、田植え体験実習を行いました。

体験実習では、まず青谷上寺地遺跡公園付近で弥生時代の田んぼが確認され、水路の溝や田下駄などが出土していると説明を聞きました。子どもたちは、出土品から再現した田下駄を履いて田んぼの中を歩いてみました。
そして田植体験では苗の植え方を習い、2班に分かれて田んぼに入りました。中央に向い合い横一列に並び、慣れない田んぼでこけそうになったり、田んぼの感触を楽しみながら手



田下駄をはいて体験

際よく田植えを行いました。自分たちが植えた稲が成長し、実る。今から稲刈りが楽しみみのようです。



青谷町総合支所をご案内します。

7月1日の機構改革、人事異動により青谷町総合支所の配置等一部変更になります。各課、室の配置と職員体制を紹介します。

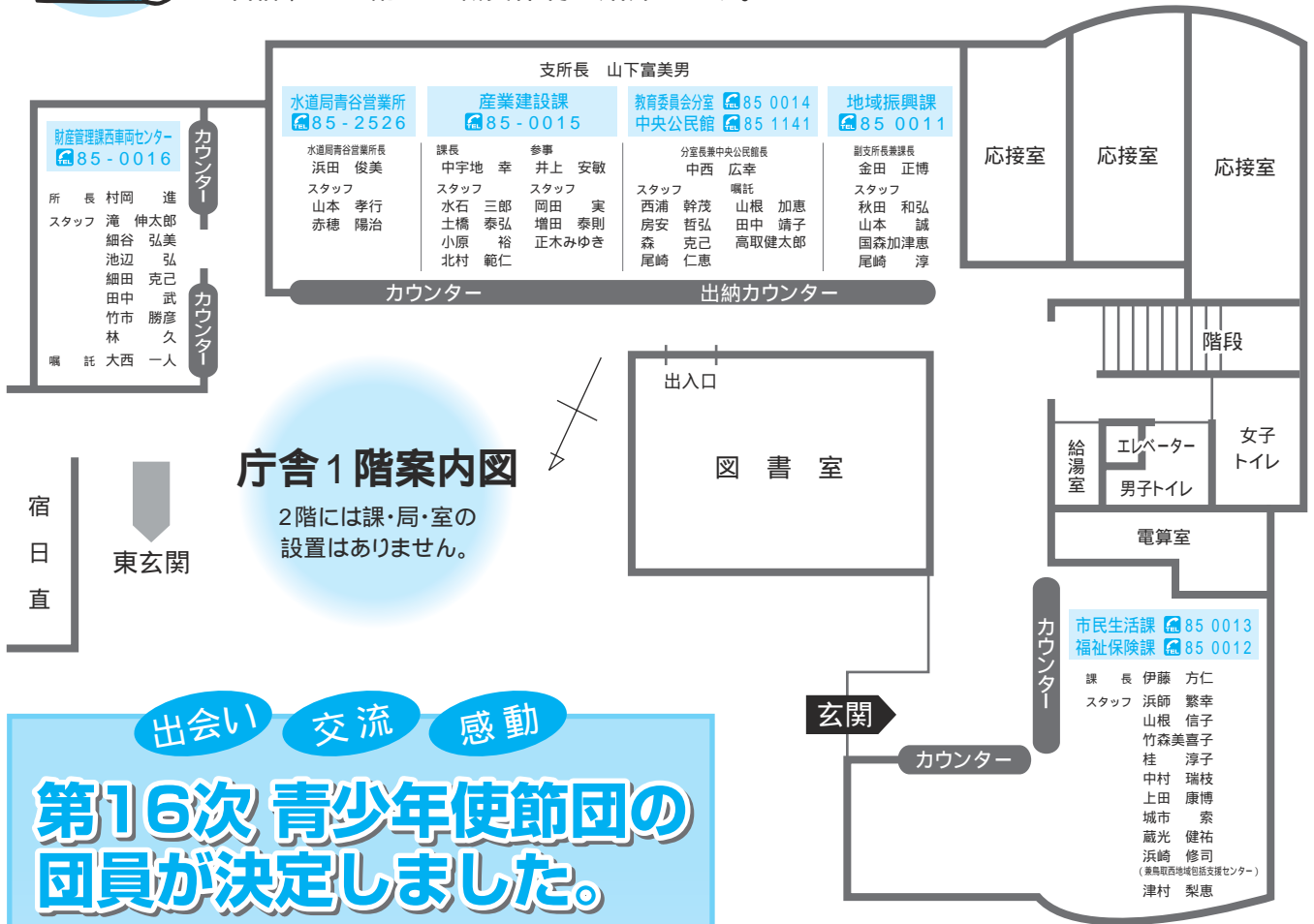

庁舎1階案内図

2階には課・局・室の設置はありません。

東玄関

宿日直

出会い 交流 感動

第16次 青少年使節団の団員が決定しました。

今年も8月17日(木)から5日間の日程で中国太倉市、蘇州市、上海市を訪問し、太倉市少年宮では、中国の子どもたちとの交流を深めます。



団員紹介

(上段左から)

- 大江 美紅(山根)
- 池田 美佳(河原)
- 内田 青葉(城山)
- 浅尾 健介(中町)
- 高野 雄大(前町)

(下段左から)

- 水砂 大輝(小畑)
- 北村奈緒子(栄町)
- 徳原 生輝(灘町)
- 棚田 誉史(東町)
- 久野 翔大(前町)

いざという時のため・・・防災無線機の電池交換を...

ご家庭の個別受信機は、災害時などの市民のみなさんへの情報連絡手段の一つとなっています。

個別受信機の電源は、災害などで停電になった時、自動的に内蔵の乾電池に切り替わります。電池切れの場合は、無線情報を受信できませんので、年に1回電池交換を行っておきましょう。

 **横型の受信機...裏面右下**
単2電池 4個

 **縦型の受信機...表面下**
単2電池 4個

・問い合わせ先・ 地域振興課 ☎85-0011

あおや和紙工房 平成18年度第2回企画展

「和紙の愉しみ」

全国和紙ちぎり絵サークル選抜展

全国から選抜した、50点のちぎり絵作品を一堂に展示します。多様な「和紙の愉しみ」に触れてみてください。

期間

7月11日(火)～9月10日(日)
午前9時～午後5時(入館は4時30分まで)
月曜日休館日(祝日の場合は翌日)

場所

あおや和紙工房
企画展示室

入館料

高校生以上300円
小・中学生150円
(20名以上は20%割引)



関連行事

いずれも事前予約が必要

ちぎり絵 体験教室

7月23日(日)
午前10:00～、午後1:30～
参加費 300円
定員 各15名

立体ちぎり絵 講座(中級)

7月30日(日)
午前10:00～
参加費 1,000円(材料費含)

和紙の 小物入れづくり

7月30日(日)
午後1:30～
参加費 800円(材料費含)

折り紙教室

8月6日(日)
午前10:30～
参加費 1,000円(材料費含)

問い合わせ先 あおや和紙工房 ☎86-6060

第8回特別弔慰金請求者の皆さまへ

現在、鳥取市においては第8回戦没者特別弔慰金(10年間の国債)の請求を平成17年4月1日より各請求者の住所地のある総合支所窓口にて受け付けているところです。

請求された日から審査を経て国債が交付されるまで半年くらいかかる、と窓口にて説明してきたところですが、県の審査業務混雑のため交付までの期間が11ヶ月程度かかっております。皆様におかれましては大変ご心配されておられることと思いますが、いましばらくお待ちいただけますようお願いいたします。

国債が交付できるようになりましたら、電話にて各請求者宅へ連絡をしますので、印鑑と本人の身元がわかるものを持参し窓口にて受け取りにおいでください。

問い合わせ先 福祉保健課 ☎85-0012

あおや元唄 貝がら節保存会

代表 美濃 昭夫(駅前)



がんばってらます
地域のか
活動中

青谷町はかつて鳥取県第1位の貝がら漁の水揚げがあった歴史ある町です。その歴史を唄で伝承しようと、保存会を立ち上げ2年目を迎えました。ようこそまつり、敬老会など地域イベントに参加し、みなさまの温かいご声援をいただきながらがんばっています。貴重な歴史の伝承に、より多くのみなさまの参加をお待ちしています。

練習日
毎月第1木曜
第3木曜 午後1時30分
青谷町総合支所

まちの ホット! な話題

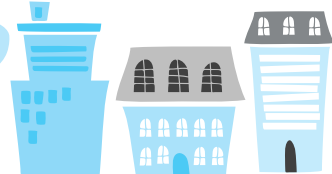

子育てサークル 合同運動会 開催

6月22日(木)
青谷町民体育館で

サークルのお母さんより…

青谷町内4つのサークルとキュービットから35組の親子が参加しました。玉いれやフープを使った競技など、親子でふれあい、保護者同志も親睦を深め、楽しい時間を過ごしました。

特別養護老人ホーム なりすなで 100歳の 誕生祝い

5月30日(火)



まつおか 松岡さと(夏泊)さんが特別養護老人ホームなりすなで100歳を迎えられ、その誕生式典が行なわれました。松岡さんは若い頃海女さんとして活躍していたそうで、現在も元気で時々レクリエーションにも参加されるそうです。

図書室たより

天井工事のための閉館にご協力いただきありがとうございました。

7月16日(日)から通常業務

となります。まだまだ工事が続き騒音などで迷惑をおかけすることと思いますが、よろしくお願ひします。

移動図書館「つばさ号」をご利用ください。
青谷町中央公民館へ返却することも出来ます。

巡回日	場所：時間				
7月第3水曜日はお休み 8月2日(水)	なりすな	→	早牛	→	山根 → 河原 → 小畑
	13:30-14:00		14:10-14:40		14:50-15:20 15:30-16:00 16:10-16:40
7月24日(月) 8月第2月曜日はお休み	青谷社協	→	八葉寺	→	絹見 → 引地
	14:10-14:40		14:50-15:20		15:40-15:55 16:00-16:10
7月26日(水) 8月9日(水)	桑原	→	澄水	→	楠根 → 紙屋 → 田原谷
	13:30-14:00		14:10-14:40		14:50-15:20 15:30-16:00 16:10-16:40

天候や交通事情により、到着時間が変わったり、運休したりする場合があります。

相談

7月分(16日～末日)

心配ごと相談 午後1時～3時30分
19日(水) 相談員 長戸 勇さん 見生 美則さん
26日(水) 相談員 尾崎 恭子さん 西村 信吾さん

8月分(1日～15日)

行政相談 午後1時～3時30分
2日(水) 相談員 亀谷 勝彦さん
人権相談 午後1時15分～3時45分
9日(水) 相談員 房安 正勝さん 衣笠 千秋さん

子育て支援センター「キューピット」

7月分(16日～末日)

18日(火) しゃぼんだまで遊びましょう 午前10時30分～
20日(木) 誕生会(7月生まれの人) 午前11時～
26日(水) しゃぼんだまで遊びましょう 午前10時30分～

8月分(1日～15日) 8月前半は行事はありません

キューピットの窓



水遊びが始まりました。
※気温等様子を見ながら実施します。
体調の良い時が入れません。無理をしないようお願いいたします。水着・タオル・着替え等各自準備してください。

子育て相談 毎週月～金 13:00～15:00

子育てで気になることはありませんか? 気軽にご相談ください。(自宅への出張相談も行います。ご利用ください。) くわしくは、すすく保育園 ☎85-0430 にお問い合わせください。

鳥取市青谷地域の人口

男: 3,797人(-11) 世帯数: 2,545世帯(+0)
女: 4,143人(-6)
合計: 7,940人(-17) 平成18年6月1日現在
()は前月比
住民登録人口と外国人登録人口を合計したものです。

お盆休業のお知らせ

収集業務

可燃ごみ 平常どおり稼働します。

不燃系ごみ (資源・プラスチック・小型破碎・大型) 平常どおり稼働します。

し尿汲取り 8月14日(月)・15日(火)・16日(水) 休業します。(申込締切期限:平成18年7月25日)
申込先:南キョウエイ ☎0120-020-353

乾電池・蛍光管・水銀体温計の収集について

8月は、乾電池・蛍光管・水銀体温計等の収集月です。他のごみと区別し、それぞれを別々の透明又は半透明な袋などに入れて、8月3日(木)ごみステーションへ壊れないように出してください。(ただし、ボタン型電池や充電式電池は除く。)

問合せ先 市民生活課 ☎85-0013

総合支所相談日

毎週水曜日
午後4時～午後5時

7月(16日～末日)
19日・26日

8月(1日～15日)
2日・9日

保健行事 7月分(16日～末日)

行事名	日時(受付時間)	場所	対象
フッ素1回目	14:15～14:30	鹿野地区保健センター	平成16年10、11月誕生日児
2歳児歯科検診	13:00～13:15		平成16年4、5月誕生日児
フッ素3回目	13:00～13:15	鹿野地区保健センター	平成15年11、12月誕生日児
フッ素4回目	14:00～14:15		平成15年5、6月誕生日児
結核・肺がん・大腸がん検診	10:15～10:45	小畑四ツ堂	小畑にお住まいの方
	11:00～11:30	河原公民館	河原にお住まいの方
	13:00～14:00	山根公民館	山根・早牛にお住まいの方
結核・肺がん・大腸がん検診	14:15～14:45	蔵内公民館	蔵内・下蔵内にお住まいの方
	9:30～10:00	八葉寺公民館	八葉寺にお住まいの方
	10:15～11:00	澄水公民館	桑原・澄水にお住まいの方
結核・肺がん・大腸がん検診	13:00～14:00	勝部地区公民館	楠根・紙屋・田原谷にお住まいの方

8月分(1日～15日)

行事名	日時(受付時間)	場所	対象
BCG予防接種	2日(水) 13:15～13:30	青谷地区保健センター	平成18年4月誕生日児
6ヶ月児健康診査	9日(水) 13:00～13:30	気高地区保健センター	平成17年12月、平成18年1月誕生日児