

自家用有償旅客運送（市町村有償運送）
気高循環バスの更新登録について

鳥 取 市

発 都 政 第 号
平 成 2 0 年 月 日

中国運輸局 鳥取運輸支局長 殿

住 所 鳥取市尚徳町 1 1 6 番地
名 称 鳥取市
代表者の氏名 鳥取市長 竹 内 功

自家用有償旅客運送の更新登録の申請

このたび、自家用有償旅客運送の有効期間の更新を行いたいので、道路運送法第 7 9 条の 6 及び同法施行規則第 5 1 条の 1 0 の規定に基づき、下記のとおり申請します。

記

1 . 名称、住所、代表者の氏名

住 所 鳥取市尚徳町 1 1 6 番地
名 称 鳥取市
代表者の氏名 鳥取市長 竹 内 功

2 . 登録番号

鳥運輸第 9 6 号 (平成 1 8 年 6 月 1 3 日付け許可)

3 . 自家用有償旅客運送の種別

(市町村運営有償運送：交通空白輸送)

4 . 路線又は運送の区域

・ 路 線 (交通空白輸送に係るもの)

	路線名	起 点	主たる経過地	終 点	キ口程
1	瑞穂鹿野線	鳥取市気高町浜村 682-1 浜村駅	鹿野町岡木、鹿野町鹿野、気高町宿、気高町宝木	鳥取市気高町浜村 682-1 浜村駅	20.7
2	瑞穂上光線	浜村駅	気高町二本木、気高町宿、気高町上光、気高町宝木	浜村駅	26.2
3	船磯線	浜村駅	気高町八束水	浜村駅	9.4
4	逢坂線	鳥取市鹿野町鹿野 1517 鹿野町総合支所	鹿野町鷲峰、気高町殿、気高町睦逢、気高町郡家	鳥取市鹿野町鹿野 1517 鹿野町総合支所	28.5

5. 事務所の名称及び位置

事務所の名称	位 置
鳥取市気高町総合支所	鳥取市気高町浜村 2 8 2 番地 1

6. 事務所ごとに配置する自家用有償旅客運送自動車の数及びその種類ごとの数

事務所の名称	交通空白輸送		
	バ ス	普通自動車	合 計
鳥取市気高町総合支所	2		2

7. 運送しようとする旅客の範囲

交通空白輸送
1 鳥取市に在住する住民及びその親族
2 鳥取市に日常の用務を有する者

8. 路線又は運送の区域ごとの対価の額
(必要に応じ関係資料を添付のこと)

交通空白輸送

区 分	使用料 (乗車 1 回につき)
中学生以上	2 0 0 円
小学生	1 0 0 円
幼児	無 料
障害者等	1 0 0 円
備考 「障害者等」とは、次の各号いずれかに該当する者をいう。 (1) 身体障害者手帳、療育手帳又は精神障害者保健福祉手帳の所持者 (2) 介護保険法(平成 9 年法律第 123 号)の規定により要介護状態又は要支援状態と認定された者及びその介護人	

添付書類（登録の申請に関し基本的に添付が必要な書類）

	必 要 書 類	様式番号
1	路線図（路線を定めて行う市町村運営有償運送を行おうとする者の場合）	
2	地域公共交通会議においての合意を証する書類	様式第2号
3	自家用有償旅客運送自動車についての使用権原を証する書類	
4	運転者等就任承諾書等及び運転免許証の写し並びに施行規則第51条16に定める資格の有無を証する書面の写し	様式第3号
5	運行管理の責任者の就任承諾書	様式第4号
6	運行管理の体制等を記載した書類	様式第5号

気高循環バス路線図

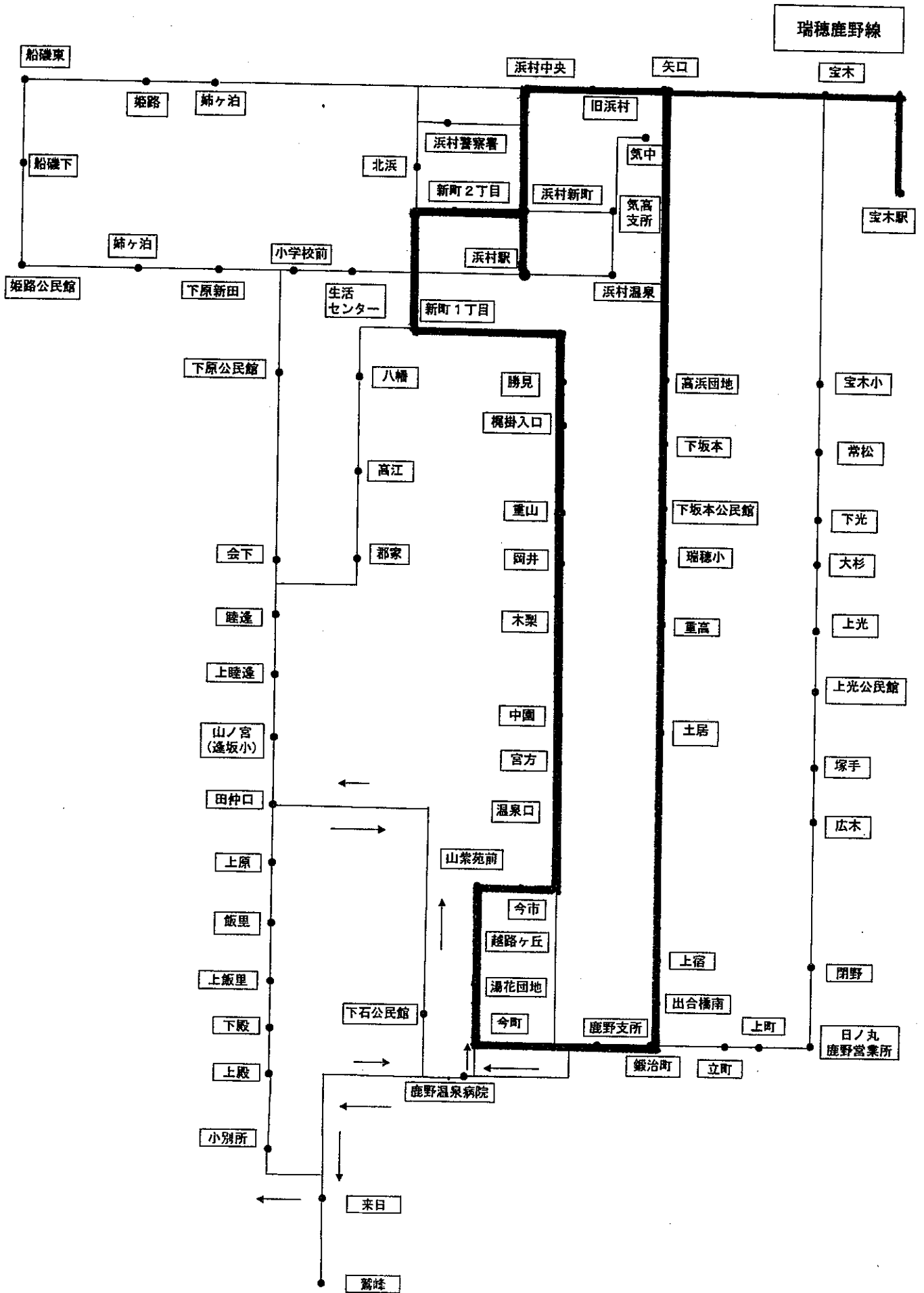

気高循環バス路線図

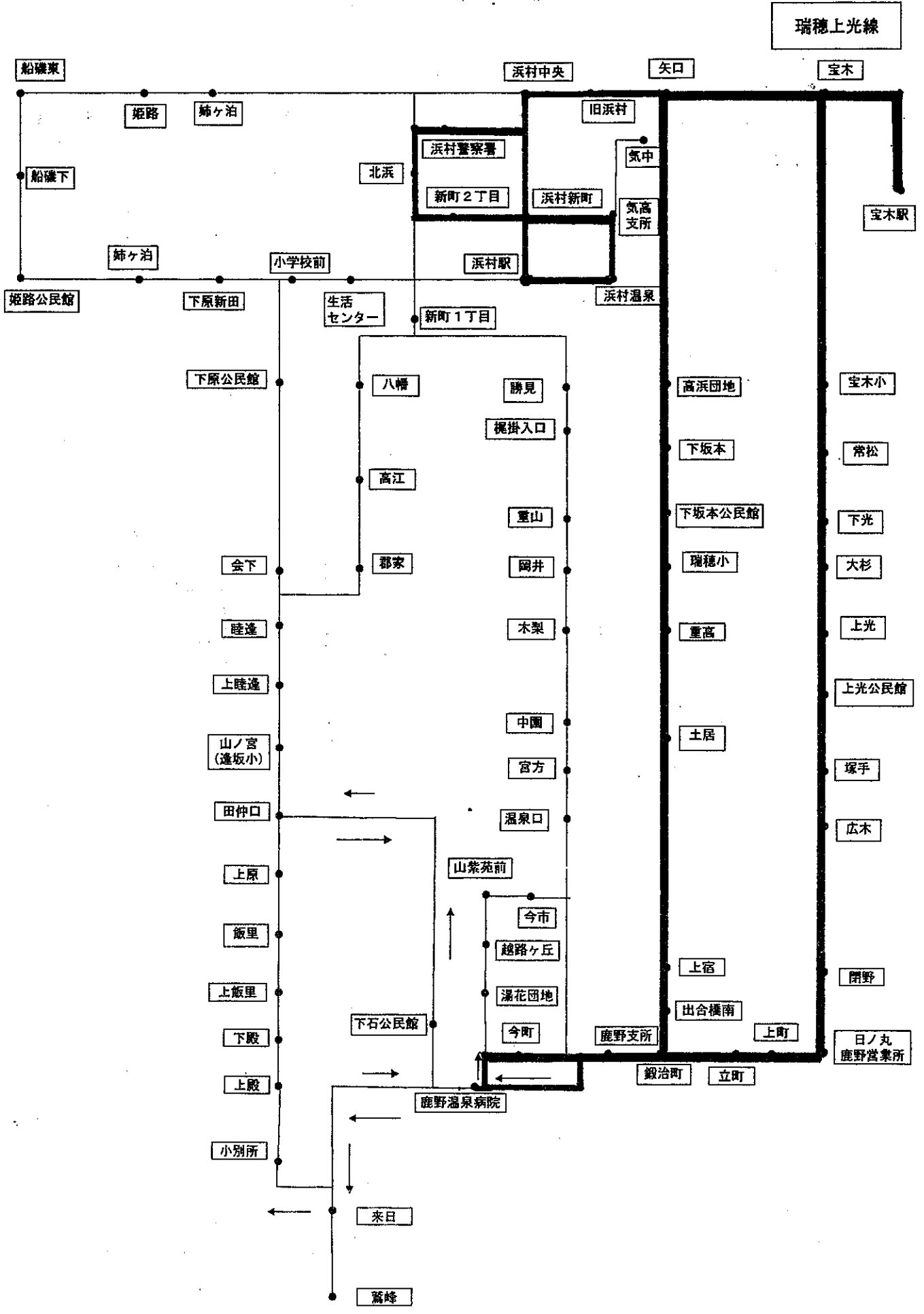

気高循環バス路線図

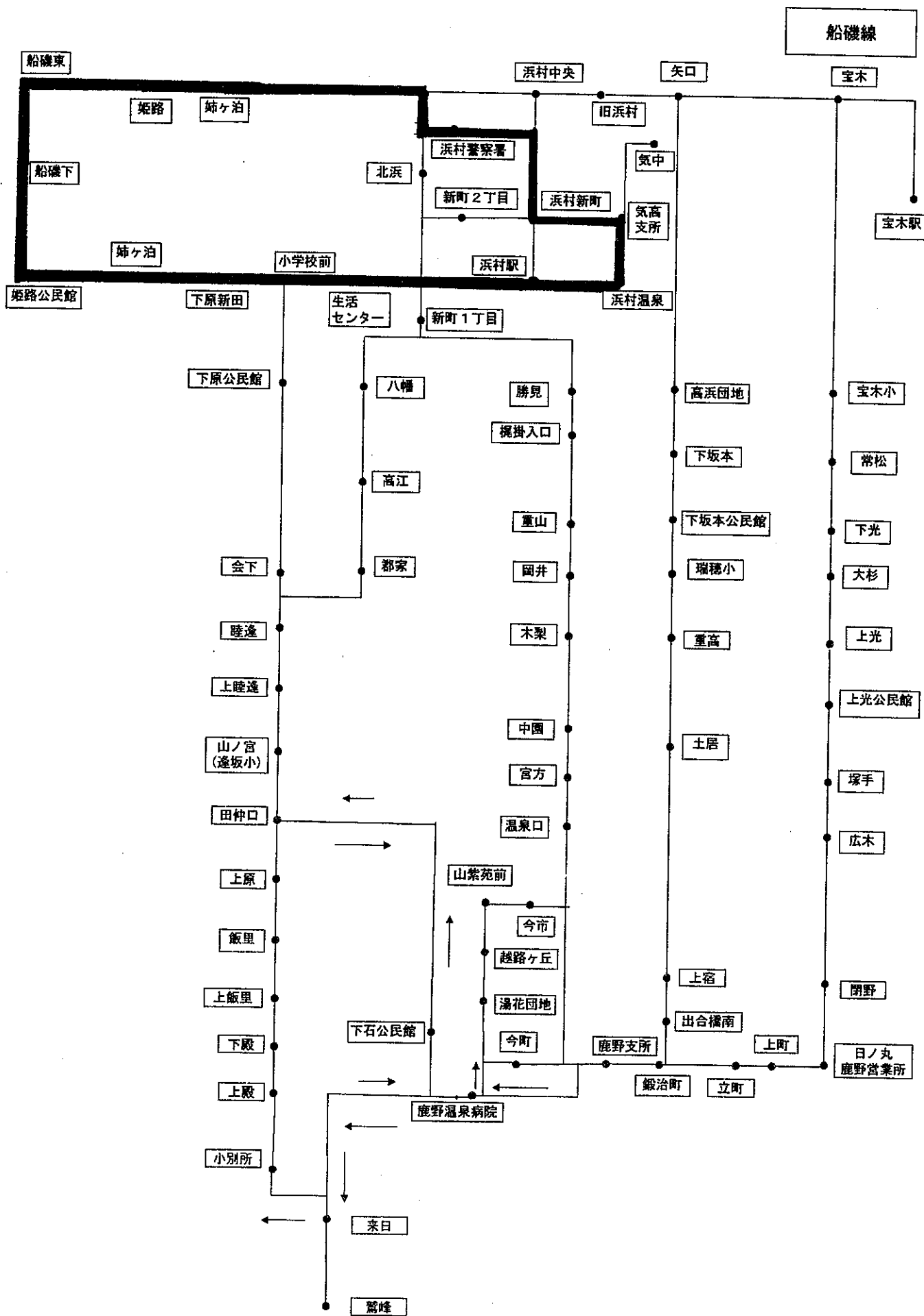

気高循環バス路線図

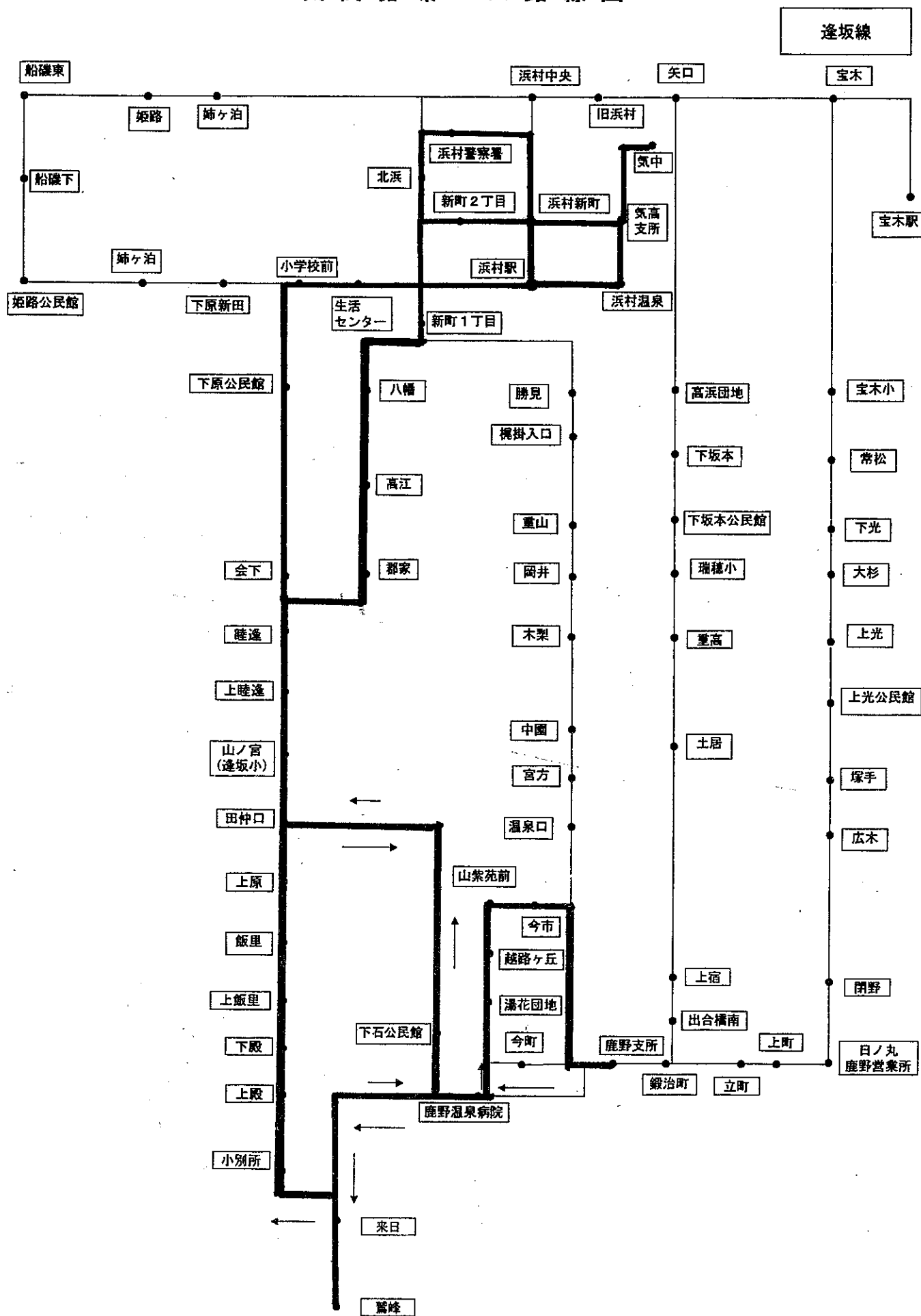

【鳥取市気高循環バス時刻表(案)】平成20年10月1日実施予定

瑞穂鹿野線

① 右回り		②	③
浜村駅	6:50	浜村駅	18:00
新町1丁目	6:52	浜村新町	18:01
勝見	6:53	浜村中央	18:03
中国	6:56	宝木駅	18:11
今市	6:58	高浜団地	18:15
越路ヶ丘	6:59	下坂本公民館	18:17
今町	7:01	瑞穂小学校	18:18
鹿野総合支所	7:03	重高	18:19
上宿	7:06	土居	18:20
重高	7:08	上宿	18:22
瑞穂小学校	7:09	鹿野町総合支所	18:25
下坂本公民館	7:10	今町	18:26
高浜団地	7:11	越路ヶ丘	18:28
宝木駅	7:13	今市	18:29
矢口	7:22	中国	18:31
浜村中央	7:26	勝見	18:34
浜村駅	7:32	新町1丁目	18:36
JRに接続(宝木駅)	7:35	浜村駅	18:38
鳥取行			
7:35			
運行キロ	20.7	運行キロ	20.7

瑞穂上光線

左回り		④	⑤	⑥	⑦
浜村駅	8:35	10:30	14:03	17:05	
気高町総合支所	-	10:32	気高町総合支所	14:05	17:07
浜村警察署	-	10:35	浜村警察署	14:08	17:10
浜村中央	8:37	10:37	浜村中央	14:10	17:12
高浜団地	8:41	10:41	宝木駅	14:19	17:21
下坂本公民館	8:43	10:43	宝木駅	14:23	17:25
瑞穂小学校	8:43	10:44	宝木小	14:24	17:26
重高	8:45	10:45	常松	14:26	17:28
上宿	8:48	10:48	下光	14:28	17:30
鹿野町総合支所	8:51	10:51	上光	14:30	17:32
鹿野温泉病院	8:55	10:56	上光公民館前	14:31	17:33
今町	8:57	11:00	閉野	14:34	17:36
鹿野総合支所	8:59	11:00	日ノ丸鹿野営業所	14:35	17:37
日ノ丸鹿野営業所	9:01	11:02	上宿	14:40	17:42
閉野	9:02	11:03	土居	14:42	17:44
上光公民館前	9:05	11:06	重高	14:43	17:45
下光	9:07	11:08	瑞穂小学校	14:44	17:46
常松	9:09	11:10	下坂本公民館	14:45	17:47
宝木小	9:10	11:11	高浜団地	14:47	17:49
宝木駅	9:12	11:15	矢口	14:49	17:51
矢口	9:14	11:18	浜村中央	14:53	17:55
浜村中央	9:17	11:22	浜村新町	14:55	17:57
浜村新町	9:19	11:24	気高町総合支所	14:56	-
気高町総合支所	9:20	11:25	浜村駅	14:58	17:58
浜村駅	9:22	11:27	JRに接続(宝木駅)	14:58	17:58
JRに接続(宝木駅)	鳥取行	鳥取行	米子行	14:58	17:58
9:20	9:20	11:25	14:19	17:19	
運行キロ	26.2	26.9	運行キロ	25.7	25.0

船磯線

③		④	⑤	⑥	⑦
浜村駅	9:30	11:35	16:00		
浜村小学校前	9:31	11:36	16:01		
下原新田	9:32	11:37	16:02		
姫路公民館	9:34	11:39	16:04		
船磯下	9:38	11:43	16:08		
船ヶ泊	9:41	11:46	16:11		
浜村警察署	9:43	11:48	16:14		
浜村新町	9:46	11:50	16:18		
気高町総合支所	9:47	11:51	16:19		
浜村駅	9:49	11:53	16:21		
JRに接続(浜村駅)	鳥取行	鳥取行	青谷行		
9:56	9:56	12:14	15:55		
路線バスに接続(浜村駅)		鹿野行	鹿野行		
		11:35	15:58		
運行キロ	9.4	9.4	9.4	9.4	9.4

【気高循環バス（連坂線）時刻表（案）】平成20年10月1日実施予定

	1	2	2' (冬季)	3	4	5	6	6' (冬季)	7	7' (冬季)
鹿野町総合支所	6:07	7:12	7:06	8:16	9:40	14:55	17:09	16:51	18:48	18:06
山紫苑前	6:10	7:15	7:09	8:19	9:43	14:58	17:12	16:54	18:51	18:09
越路ヶ丘	6:10	7:15	7:09	8:19	9:43	14:58	17:12	16:54	18:51	18:09
鹿野温泉病院	6:12	7:17	7:11	8:21	9:45	15:00	17:14	16:56	18:53	18:11
鷺峰	6:19	7:24	7:18	8:28	9:52	15:02	17:16	16:58	18:55	18:13
来日	6:20	7:25	7:19	8:29	9:53	15:05	17:19	17:01	18:58	18:16
小別所	6:21	7:26	7:20	8:30	9:54	15:06	17:20	17:02	18:59	18:17
上殿	6:23	7:28	7:22	8:32	9:56	15:07	17:21	17:03	19:00	18:18
下殿	6:24	7:29	7:23	8:33	9:57	15:09	17:23	17:05	19:02	18:20
上飯里	6:25	7:30	7:24	8:34	9:58	15:11	17:25	17:07	19:04	18:22
飯里	6:26	7:31	7:25	8:35	9:59	15:13	17:27	17:09	19:06	18:24
上原	6:27	7:32	7:26	8:36	10:00	15:15	17:29	17:11	19:08	18:26
田仲口	6:28	7:33	7:27	8:37	10:01	15:15	17:29	17:11	19:08	18:26
山ノ宮 (連坂小)	6:29	7:34	7:28	8:38	10:02	15:16	17:30	17:12	19:09	18:27
上陸邊	6:30	7:35	7:29	8:39	10:03	15:18	17:32	17:14	—	18:29
陸邊	6:31	7:36	7:30	8:40	10:04	15:19	17:33	17:15	—	18:30
郡家	6:33	7:38	7:32	8:42	10:06	—	—	—	—	18:32
高江	6:34	7:39	7:33	8:43	10:07	—	—	—	—	18:34
八幡	6:35	7:40	7:34	8:44	10:08	—	—	—	—	18:35
新町1丁目	6:37	7:42	7:36	8:46	10:10	—	—	—	—	18:35
北浜	—	—	—	8:47	10:11	—	—	—	—	19:09
浜村警察	—	—	—	8:47	10:11	15:21	17:35	17:31	19:10	19:10
新町2丁目	6:38	7:43	7:37	—	—	—	17:36	17:32	19:11	—
浜村新町	6:39	7:44	7:38	8:49	—	15:23	—	—	—	—
気高中学校	—	—	—	—	10:13	15:23	—	—	—	—
気高町総合支所	—	—	—	—	—	—	—	—	—	—
浜村温泉	6:40	7:45	7:42	8:51	10:15	15:24	17:37	17:33	19:12	19:12
浜村駅	6:41	7:46	7:45	8:52	10:16	15:26	17:39	17:35	19:14	19:14
生活センター前	6:41	7:46	7:46	8:54	10:18	15:27	17:40	17:36	19:15	19:15
浜村小学校前	6:41	7:46	7:46	8:55	10:19	15:28	17:41	17:37	19:16	19:16
下原公民館	6:43	7:48	7:48	8:55	10:19	15:30	17:43	17:39	19:18	19:18
会下	6:45	7:50	7:50	8:57	10:21	15:31	17:44	17:40	19:19	19:19
陸邊	6:47	7:52	7:52	8:59	10:23	15:32	17:45	17:41	19:20	19:20
上陸邊	6:48	7:53	7:53	9:01	10:25	15:33	17:46	17:42	19:21	19:21
山ノ宮 (連坂小)	6:49	7:54	7:54	9:02	10:26	15:34	17:47	17:43	19:22	19:22
田仲口	6:50	7:55	7:55	9:03	10:27	15:35	17:48	17:44	19:23	19:23
下石公民館	6:54	7:59	7:59	9:04	10:28	15:36	17:49	17:45	19:24	19:24
鹿野温泉病院	6:56	8:01	8:01	9:08	10:32	15:37	17:50	17:46	19:25	19:25
越路ヶ丘	6:58	8:03	8:03	9:10	10:34	15:38	17:51	17:47	19:26	19:26
山紫苑前	6:58	8:03	8:03	9:12	10:36	15:40	17:53	17:49	19:28	19:28
鹿野町総合支所	7:01	8:06	8:06	9:15	10:38	15:41	17:54	17:50	19:29	19:29
運行干口	28.5	28.5	31.0	29.8	29.8	29.8	29.2	31.9	28.5	31.9
JRに接続(浜村駅)	鳥取行 6:46	鳥取行 7:59	鳥取行 7:59	鳥取行 9:02	鳥取行 10:26	米子行 15:09	米子行 17:24	米子行 17:24	米子行 19:02	米子行 19:02
中学校の通学に対応		○	○					○		○

番号 00298

自動車検査証

平成 20年 6月 23日

鳥取運輸支局長

登録年月日/交付年月日 平成 18年 7月 5日	初度登録年月月 平成 12年 6月	自動車の種別 普通乗車	用途 乗合	自家用・事業用の別 自家用	車体の形状 キャブオーバ
登録番号又は車両番号 鳥取 200 さ 72	車台番号 BE64EG-100080	乗車定員 29人	最大積載量 201cm	自重 3680kg	車両重量 [012]
型式 KK-BE64EG	原動機の型式 4M51	長さ 699cm	幅 262cm	前後軸重 1800kg	前後軸重 5275kg
所有者の氏名又は名称 鳥取市	所有者の住所 鳥取県鳥取市前庭町1-16	燃料の種類 軽油	総排気量又は定格出力 5.24	前後軸重 1880kg	前後軸重 1880kg
所有者の氏名又は名称 *	所有者の住所 *			型式指定番号 10053	類別区分番号 0021
使用者の氏名又は名称 *	使用者の住所 *				[31500 1709]
使用の本拠の位置 鳥取県鳥取市前庭町2-82-1					[31500 3032]
有効期間の満了する日 平成 21年 6月 28日					

備考
 [鳥取] 継続検査 総額 ¥37,800
 自動車重量税額 (NOx・PM) 適合。この自動車の使用の本拠はNOx・PM対策地域外です。
 [走行距離計表示値] 208,300km (平成20年6月23日)
 [旧走行距離計表示値] 159,600km (平成19年5月30日)
 平成10年騒音規制車
 以下余白



裏面もご覧下さい

番号 00210

自動車検査証

平成 19年 10月 15日

鳥取運輸支局長



自動車登録番号又は車両番号 鳥取 22 す 7-63 車	登録年月日/交付年月日 平成 16年 11月 30日	初度登録年月 平成 8年 10月	自動車の種別 普通乗車	用途 乗合	自家用・事業用の別 自家用	車体の形状 キョーボオーバー
型式 BE459F-40586	台番号 [313]	長さ 24人	乗車定員 24人	最大積載量 3970kg	車両重量 5290kg	車両総重量 [012]
型式 KC-BE459F	原動機の型式 4D34	幅 695cm	総排気量又は定格出力 3.90 [軽油]	高さ 199cm	前後軸重 1920kg	前後軸重 2050kg
所有者の氏名又は名称 鳥取市	住所 鳥取県鳥取市尚徳町1-1-6	燃料の種類	型式指定番号 08021	類別	類別区分番号	0013
使用者の氏名又は名称 * * *	住所 * * *					[31500 1709]
使用の本拠の位置 鳥取県鳥取市青谷町青谷6-6-7	平成 20年 10月 14日					[31500 1988]
有効期間の満了する日 平成 20年 10月 14日	年 月 日					

備考
 [鳥取]、継続検査
 自動車重量税額 ¥ 37,800
 この自動車はNOx・PM対策地域内に使用の本拠を置くことができ
 ません。この自動車の使用の本拠はNOx・PM対策地域外です。
 [走行距離計表示値] 107,500km (平成19年10月15日)
 [旧走行距離計表示値] 101,700km (平成18年10月4日)
) 以下余白



平成20年 月 日

鳥取運輸支局長 殿

地域公共交通会議における協議が調ったことを証する書類

下記のとおり地域公共交通会議を開催し、市町村運営有償運送を行うことが必要であるとの合意に至ったので、その旨証明します。

記

1. 地域公共交通会議の名称及び対象市町村

(名称) 鳥取市生活交通会議

(対象市町村) 鳥取市

2. 地域公共交通会議にて合意に至った年月日

平成20年 月 日

3. 合意の内容

(1) 運送主体 鳥取市

(2) 交通空白輸送、市町村福祉輸送の別
交通空白輸送(3) 路線又は運送の区域
交通空白輸送

	路線名	起 点	主たる経過地	終 点	キロ程
1	瑞穂鹿野線	鳥取市気高町浜村 682-1 浜村駅	鹿野町岡木、鹿野町鹿野、気高町宿、気高町宝木	鳥取市気高町浜村 682-1 浜村駅	20.7
2	瑞穂上光線	浜村駅	気高町二本木、気高町宿、気高町上光、気高町宝木	浜村駅	26.2
3	船磯線	浜村駅	気高町八束水	浜村駅	9.4
4	逢坂線	鳥取市鹿野町鹿野 1517 鹿野町総合支所	鹿野町鷲峰、気高町殿、気高町睦逢、気高町郡家	鳥取市鹿野町鹿野 1517 鹿野町総合支所	28.5

(4) その他特記事項

平成20年 月 日

鳥取市地域公共交通会議

主宰者 鳥取市長 竹内 功 印

運転者就任承諾書兼就任予定運転者名簿

申請者（鳥取市）が、鳥取運輸支局に提出する自家用有償旅客運送の登録の申請に基づき登録を受けた場合は、その運転者として就任することを承諾致します。

	氏名	住所	運転免許の種類	
			区分	種類
1	未定			種
2				種
3				種
4				種
5				種
6				種
7				種
8				種

運転免許の種類欄には、受けている運転免許の別（普通・大型及び1種・2種）を記載すること。

第2種運転免許を有しない者にあつては、施行規則第51条の16第1項各号のいずれかの要件を備えていることを証する書類を添付すること。

福祉自動車以外を使用して市町村運営有償運送のうち市町村福祉輸送を行う場合にあつては、施行規則第51条の16第3項各号のいずれかの要件を備えていることを証する書類を添付すること。

運行管理の責任者 就任承諾書

申請者（ 鳥取市 ）が、鳥取運輸支局に提出する自家用有償旅客運送の登録申請に基づき登録を受けた場合は、その運行管理の責任者として就任することを承諾致します。

平成20年 月 日

住 所
氏 名

市職員及び
運送事業者へ委託

乗車定員11以上の車両を配置する事務所及び乗車定員11人未満の車両を5両以上配置する事務所の運行管理の責任者にあつては、運行管理者資格証の写し又は施行規則第51条の17第2項各号のいずれかの要件を備えていることを証する書類を添付すること。

登録番号	
運送の主体 (申請者名)	鳥取市

運行管理の体制等を記載した書類

事務所名 (鳥取市気高町総合支所)

1. 運行管理・整備管理の体制

(ア) 運行管理の責任者の就任予定名簿

No	氏 名	住 所	資格の種類	委託
1	未定 (気高町総合支所職員)	鳥取市気高町浜村 2 8 2 - 1		
2	未定 (委託事業者)			
3				

- 乗車定員 11 以上の車両を配置する事務所及び乗車定員 11 人未満の車両を 5 両以上配置する事務所の運行管理の責任者にあつては、運行管理者資格証の写し又は施行規則第 5 1 条の 1 7 第 2 項各号のいずれかの要件を備えていることを証する書類を添付すること。
- 資格の種類には、法 2 3 条第 1 項の運行管理者、その他の別を記載するものとする。
- 運行を委託する場合は委託欄に 印を記載。

(イ) 整備管理の責任者の就任予定名簿

No	氏 名	住 所
1	未定 (委託事業者)	
2		

(ウ) 運行管理・整備管理に係る指揮命令系統

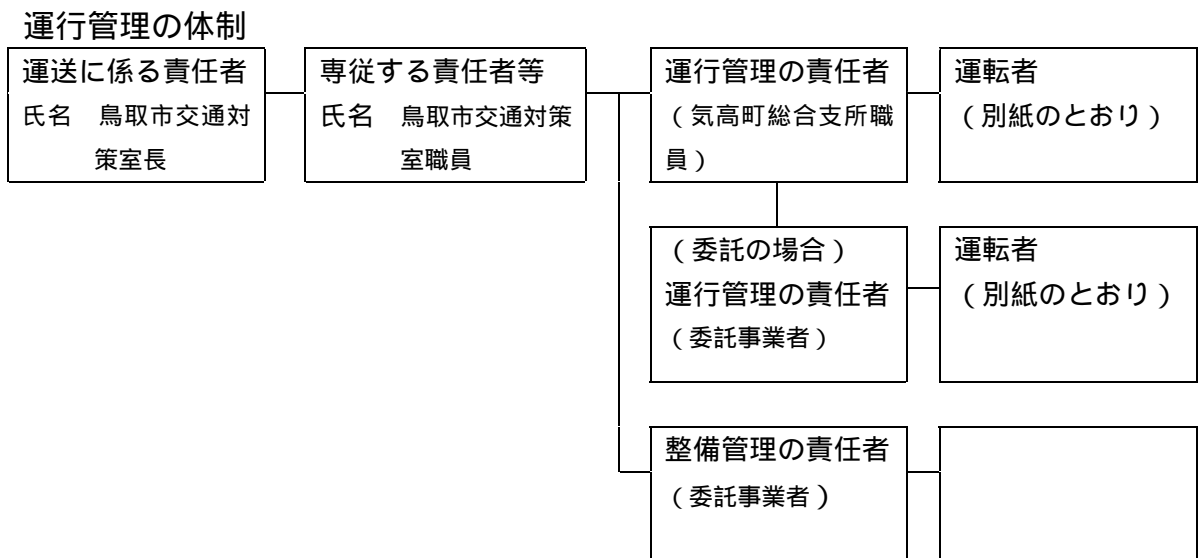

2. 事故処理連絡体制

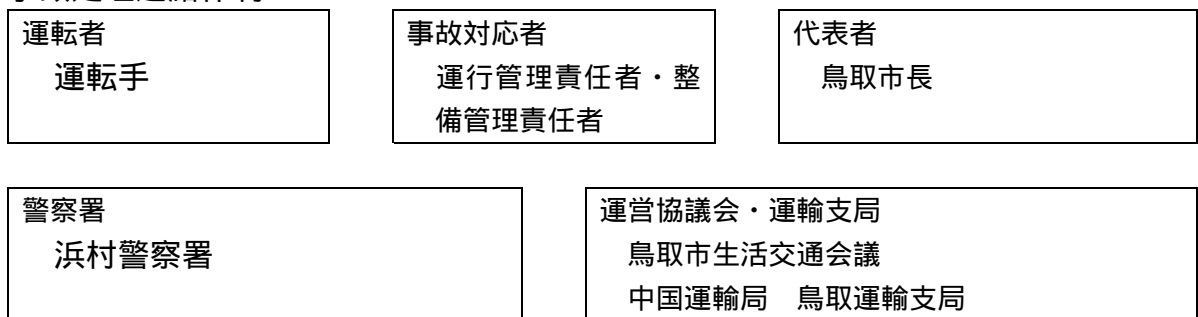

3. 苦情処理体制

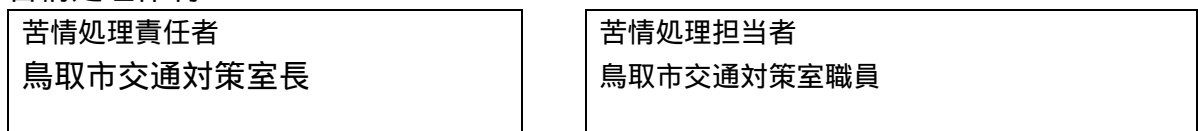

鳥取市気高循環バス路線図

○鳥取市気高循環バスは、運賃区域を12区域に設定しています。
 ○運賃は、その運賃区域の移動により決まります。(距離ではありません。)
 (例) 浜村駅 (区域①) から上宿 (区域⑤) は、200円です。

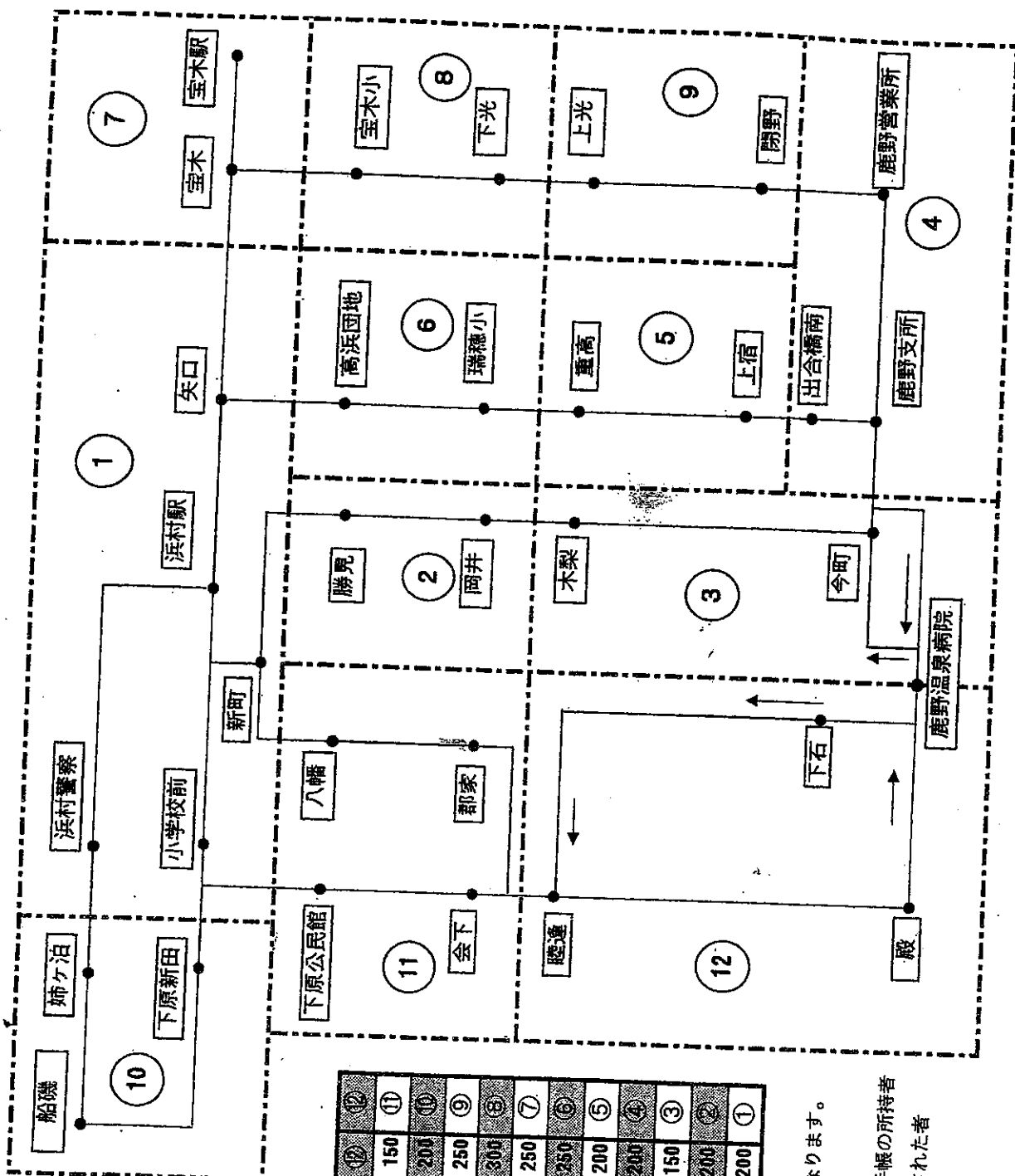

運賃表 (単位:円)

※乗車地と降車地が同じ区域のときは、100円です。

⑫	⑪	⑩	⑨	⑧	⑦	⑥	⑤	④	③	②	①
150	150	300	150	150	150	150	150	150	150	150	150
200	200	250	200	200	200	200	200	200	200	200	200
250	250	300	250	250	250	250	250	250	250	250	250
300	300	350	300	300	300	300	300	300	300	300	300
250	250	200	200	200	200	200	200	200	200	200	200
200	200	150	150	150	150	150	150	150	150	150	150
150	150	100	100	100	100	100	100	100	100	100	100
100	100	50	50	50	50	50	50	50	50	50	50
50	50	0	0	0	0	0	0	0	0	0	0

- (注1) 次の方は、この表に定める額から50円を差し引いた額になります。
 (1) 小学生
 (2) 身体障害者手帳、療育手帳若しくは精神障害者保健福祉手帳の所持者
 (3) 介護保険法により要介護状態若しくは要支援状態と認定された者及びその介護人
 (注2) 小学校就学前の者は、無料です。

【鳥取市気高循環バス時刻表】平成20年3月17日実施

(JRのダイヤ改正に伴い気高循環バスのダイヤを変更します。)

瑞穂鹿野線

左回り

浜村駅	6:50	浜村駅	18:00
新町1丁目	6:52	浜村警察署	18:03
勝見	6:53	浜村中央	18:05
中国	6:56	宝木駅	18:13
今市	6:58	高浜団地	18:17
越路ヶ丘	6:59	下坂本公民館	18:19
今町	7:01	瑞穂小学校	18:20
鹿野総合支所	7:03	重高	18:21
上宿	7:06	土居	18:22
土居	7:08	上宿	18:24
重高	7:09	鹿野町総合支所	18:27
瑞穂小学校	7:10	今町	18:28
下坂本公民館	7:11	越路ヶ丘	18:30
高浜団地	7:13	今市	18:31
宝木駅	7:22	中国	18:34
矢口	7:26	勝見	18:36
浜村中央	7:32	新町1丁目	18:38
浜村駅	7:35	浜村駅	18:40

右回り

浜村駅	8:35	10:35	浜村駅	17:05
浜村警察署	-	10:38	浜村警察署	17:08
浜村中央	8:37	10:40	浜村中央	17:10
高浜団地	8:41	10:44	宝木駅	17:19
下坂本公民館	8:43	10:46	宝木駅	17:23
瑞穂小学校	8:45	10:47	宝木小	17:24
重高	8:48	10:51	常松	17:26
上宿	8:51	10:54	下光	17:28
鹿野町総合支所	8:55	10:59	上光	17:30
鹿野温泉病院	8:57	11:01	上光公民館前	17:31
今町	8:59	11:03	閉野	17:34
鹿野総合支所	9:01	11:05	日ノ丸鹿野営業所	17:35
日ノ丸鹿野営業所	9:02	11:06	上宿	17:40
閉野	9:05	11:09	土居	17:42
上光公民館前	9:07	11:11	重高	17:43
下光	9:09	11:13	瑞穂小学校	17:44
常松	9:10	11:14	下坂本公民館	17:45
宝木小	9:12	11:18	高浜団地	17:47
宝木駅	9:14	11:21	矢口	17:49
矢口	9:19	11:27	浜村中央	17:53
浜村警察署	9:23	11:30	浜村新町	17:55
浜村駅	-	-	浜村駅	17:56

右回り

左回り

瑞穂上光線

逢坂線

浜村駅	9:47	15:15
浜村小学校前	9:48	15:16
下原公民館	9:50	15:18
会下	9:52	15:20
勝見	9:54	15:22
山ノ宮(逢坂小)	9:56	15:24
上原	9:58	15:26
上殿	10:00	15:28
鹿野温泉病院	10:05	-
下石公民館	10:07	15:31
郡家	10:13	15:36
高江	10:14	15:37
八幡	10:15	15:38
浜村新町	10:17	15:40
気高町総合支所	-	15:42
浜村温泉	-	15:43
浜村駅	10:18	15:45

船磯線

浜村駅	9:30	11:30	16:00
浜村小学校前	9:31	11:31	16:01
下原新田	9:32	11:32	16:02
姫路公民館	9:34	11:34	16:04
船磯下	9:38	11:38	16:08
姉ヶ泊	9:41	11:41	16:11
浜村警察署	9:43	11:43	16:14
浜村新町	9:46	11:45	16:18
浜村駅	9:47	11:46	16:19

※太字部分がダイヤ改正となったところです。

<問合せ先>

鳥取市 都市整備部交通対策室 Tel 0857-20-3257
 気高町総合支所産業建設課 Tel 0857-82-3155
 鹿野町総合支所産業建設課 Tel 0857-84-2012

0921-04-3015
0921-03-3100
0921-30-3021

鳥取市気高循環バス運行実績(H18.7~H19.3)

系統	路線名	7月		8月		9月		10月		11月		12月		1月		2月		3月		合計
		20日	25日	23日	28日	20日	25日	20日	25日	21日	26日	20日	25日	19日	24日	19日	24日	19日	24日	
1-1	瑞穂鹿野線	85	59	85	62	65	89	72	45	50	612									612
2-2	瑞穂上光線	69	88	83	102	94	106	100	84	105	831									831
3-3	船磯線	103	128	112	115	89	94	87	108	101	937									937
4-4	逢坂線	42	48	38	28	37	47	37	35	56	368									368
5-2	瑞穂上光線	44	80	66	79	78	57	46	50	69	569									569
6-3	船磯線	50	55	62	42	51	56	47	56	78	497									497
7-4	逢坂線	26	27	31	34	33	31	29	38	51	300									300
8-3	船磯線	36	27	49	56	51	40	28	25	31	343									343
9-2	瑞穂上光線	22	32	39	52	56	39	34	36	39	349									349
10-1	瑞穂鹿野線	20	34	27	38	40	39	27	31	26	282									282
合計		497	578	592	608	594	598	507	508	606	5,088									5,088

鳥取市気高循環バス運行実績(H18.7~H19.3)

鳥取市気高循環バス運行実績(H19.4~H20.3)

系統	路線名	4月	5月	6月	7月	8月	9月	10月	11月	12月	1月	2月	3月	合計
1-1	瑞穂鹿野線	44	44	43	50	65	36	61	51	27	51	55	41	245
2-2	瑞穂上光線	120	100	127	122	75	88	91	102	108	96	95	81	568
3-3	船磯線	72	91	79	86	109	95	89	87	99	90	113	120	1,205
4-4	逢坂線	57	59	70	88	62	53	62	59	59	49	61	68	1,130
5-2	瑞穂上光線	84	78	74	75	78	55	69	78	48	69	72	75	747
6-3	船磯線	40	48	55	29	63	39	53	58	50	61	71	62	855
7-4	逢坂線	39	32	50	56	43	43	45	47	30	35	30	30	629
8-3	船磯線	20	25	22	27	25	21	21	37	31	25	26	33	480
9-2	瑞穂上光線	51	35	57	37	33	43	45	51	52	66	68	55	313
10-1	瑞穂鹿野線	29	30	53	47	56	54	62	45	42	48	39	20	593
合計		556	542	630	617	609	527	598	615	546	590	630	585	7,045

鳥取市気高循環バス運行実績(H20.4～H20.6)

系統	路線名	4月	5月	6月	7月	8月	9月	10月	11月	12月	1月	2月	3月	合計
1-1	瑞穂鹿野線	43	39	44										62
2-2	瑞穂上光線	89	62	72										126
3-3	船磯線	134	84	95										223
4-4	逢坂線	51	37	39										313
5-2	瑞穂上光線	78	73	71										127
6-3	船磯線	73	80	61										222
7-4	逢坂線	35	35	42										214
8-3	船磯線	27	20	23										112
9-2	瑞穂上光線	58	55	43										70
10-1	瑞穂鹿野線	24	21	17										156
合計		612	506	507	0	0	0	0	0	0	0	0	0	1,625