

## 湖山循環バス運行計画について（道路運送法関係）

（平成 22 年 5 月 1 日～5 月 31 日）

1. 一般乗合旅客自動車運送事業及び一般貸切旅客自動車運送事業の申請に対する標準処理期間（中国運輸局長 公示）

①事業計画変更認可について〔道路運送法第 15 条〕

一般乗合事業の既存許可事業者が路線を新設する場合において生活交通会議で協議が調った事案

標準処理期間が 3 ヶ月 ⇒ 1 ヶ月を目途

（説明）

- ・平成 22 年 5 月 1 日から実施するため。（5 月 31 日まで）

2. 運賃及び料金について

道路運送法第 9 条第 4 項の合意

運賃等について生活交通会議で合意しているとき

中国運輸局長の認可 ⇒ 中国運輸局長へ届け出

（実施予定日の 30 日前まで）

〔道路運送法施行規則第 9 条〕

（説明）

- ・ 1 回の乗車運賃

中学生以上 150 円、小学生 100 円、小学生未満 無料

障害者等及び同乗の介護者 各 5.0 円

（参考）路線バス運賃

布勢 ⇄ 湖山 190 円

布勢 ⇄ 附属校 200 円

事業者

鳥取市古海 620 番地

日ノ丸自動車(株) 代表取締役 真山 得治

# 湖山循環バス実証運行 運行継続のお知らせ

平成22年9月30日まで

平成21年10月1日から実証運行中の「湖山循環バス」ですが、平成22年9月30日まで継続運行することになりました。

4月1日～5月31日は、現在と同じルート・ダイヤに『山王南バス停』を新たに設置して運行しますが、6月以降の運行については利用状況に応じてルートやダイヤを変更し、本格運行に向けて検討を続けていきたいと考えています。

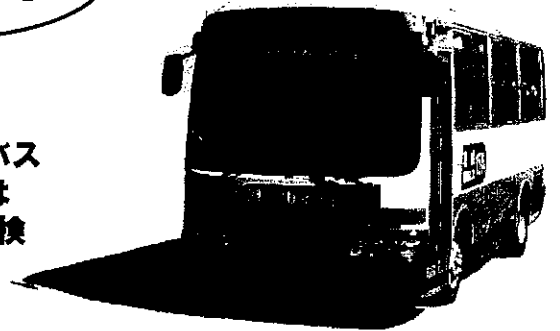

★4月1日から『山王南バス停（位置は裏面を参照）』を追加

## 運行内容

●実証運行期間 平成22年9月30日（木）まで

※4月1日～5月31日までは現在と同じルートで運行します。  
6月以降の運行については、利用状況に応じて運行内容を変更する予定です。

●運賃  
中学生以上：150円  
小学生：100円  
小学生未満：無料  
障がい者等及び同行の介護者：50円

●所要時間 約35分（1周）

●運行本数 40分間隔で運行  
平日：16便/日、土・日・祝日：15便/日

●運行会社 日/丸自動車株式会社

※詳細は裏面をご覧ください

一人ひとりのご利用が  
本格運行に  
つながります！

— 大切なおねがい —

運行を継続していくためには、みなさんの積極的なご利用が必要です。  
外出の際にはぜひ湖山循環バスをご利用ください。

# 運行内容のご案内

## 時刻表

湖山駅で次の発車時刻まで、しばらく停車します  
(そのまま乗り続けることができます)

◆ [ ] は4月から新たに設置する停留所です  
◆ 道路の状況により、遅れることがあります

バス停名	1便	2便	3便	4便	5便	6便	7便	8便	9便	10便	11便	12便	13便	14便	15便	16便
土・日・祝日 運休	●															
①湖山駅	8:10	8:50	9:30	10:10	10:50	11:30	12:10	12:50	13:30	14:10	14:50	15:30	16:10	16:50	17:30	18:10
②湖山駅前	8:10	8:50	9:30	10:10	10:50	11:30	12:10	12:50	13:30	14:10	14:50	15:30	16:10	16:50	17:30	18:10
③湖山	8:11	8:51	9:31	10:11	10:51	11:31	12:11	12:51	13:31	14:11	14:51	15:31	16:11	16:51	17:31	18:11
④鳥商前	8:13	8:53	9:33	10:13	10:53	11:33	12:13	12:53	13:33	14:13	14:53	15:33	16:13	16:53	17:33	18:13
⑤鳥大(鳥取大学前)	8:15	8:55	9:35	10:15	10:55	11:35	12:15	12:55	13:35	14:15	14:55	15:35	16:15	16:55	17:35	18:15
⑥鳥大附属校前	8:17	8:57	9:37	10:17	10:57	11:37	12:17	12:57	13:37	14:17	14:57	15:37	16:17	16:57	17:37	18:17
⑦先津橋	8:17	8:57	9:37	10:17	10:57	11:37	12:17	12:57	13:37	14:17	14:57	15:37	16:17	16:57	17:37	18:17
⑧公園前	8:18	8:58	9:38	10:18	10:58	11:38	12:18	12:58	13:38	14:18	14:58	15:38	16:18	16:58	17:38	18:18
⑨山王団地	8:18	8:58	9:38	10:18	10:58	11:38	12:18	12:58	13:38	14:18	14:58	15:38	16:18	16:58	17:38	18:18
⑩倉見	8:20	9:00	9:40	10:20	11:00	11:40	12:20	13:00	13:40	14:20	15:00	15:40	16:20	17:00	17:40	18:20
⑪高江町	8:21	9:01	9:41	10:21	11:01	11:41	12:21	13:01	13:41	14:21	15:01	15:41	16:21	17:01	17:41	18:21
⑫カ・コアラウエストスポーツパーク前	8:25	9:05	9:45	10:25	11:05	11:45	12:25	13:05	13:45	14:25	15:05	15:45	16:25	17:05	17:45	18:25
⑬東桂見	8:28	9:08	9:48	10:28	11:08	11:48	12:28	13:08	13:48	14:28	15:08	15:48	16:28	17:08	17:48	18:28
⑭山王南	8:31	9:11	9:51	10:31	11:11	11:51	12:31	13:11	13:51	14:31	15:11	15:51	16:31	17:11	17:51	18:31
⑮農協前	8:32	9:12	9:52	10:32	11:12	11:52	12:32	13:12	13:52	14:32	15:12	15:52	16:32	17:12	17:52	18:32
⑯山王さん前	8:34	9:14	9:54	10:34	11:14	11:54	12:34	13:14	13:54	14:34	15:14	15:54	16:34	17:14	17:54	18:34
⑰さかえ	8:35	9:15	9:55	10:35	11:15	11:55	12:35	13:15	13:55	14:35	15:15	15:55	16:35	17:15	17:55	18:35
⑱農高南	8:35	9:15	9:55	10:35	11:15	11:55	12:35	13:15	13:55	14:35	15:15	15:55	16:35	17:15	17:55	18:35
⑲南団地公民館	8:38	9:18	9:58	10:38	11:18	11:58	12:38	13:18	13:58	14:38	15:18	15:58	16:38	17:18	17:58	18:38
⑳南団地	8:38	9:18	9:58	10:38	11:18	11:58	12:38	13:18	13:58	14:38	15:18	15:58	16:38	17:18	17:58	18:38
㉑井津水	8:40	9:20	10:00	10:40	11:20	12:00	12:40	13:20	14:00	14:40	15:20	16:00	16:40	17:20	18:00	18:40
㉒湖山駅前	8:42	9:22	10:02	10:42	11:22	12:02	12:42	13:22	14:02	14:42	15:22	16:02	16:42	17:22	18:02	18:42
①湖山駅	8:45	9:25	10:05	10:45	11:25	12:05	12:45	13:25	14:05	14:45	15:25	16:05	16:45	17:25	18:05	18:45

## 運行ルート

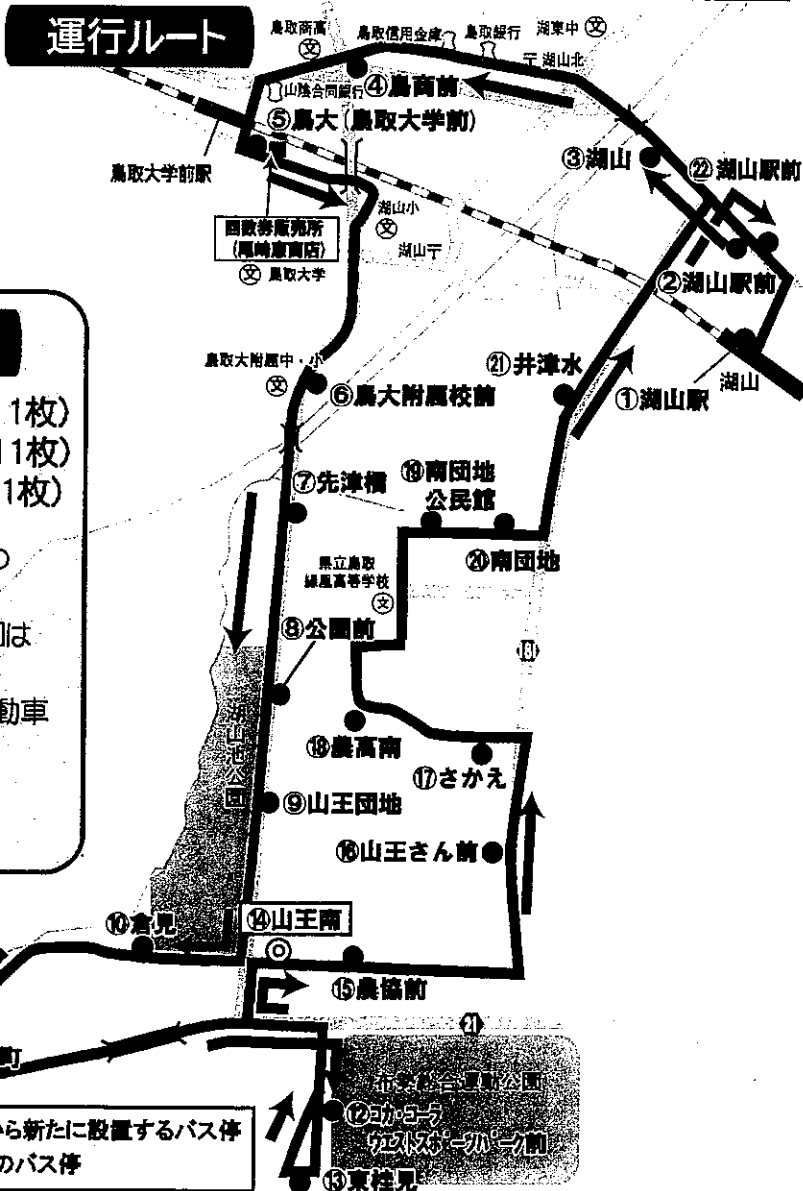

## 運賃

中学生以上: 150円  
小学生: 100円  
小学生未満: 無料

## 回数券

1,500円(150円×11枚)  
1,000円(100円×11枚)  
500円(50円×11枚)

- 身体障がい者手帳等を提示された方及び同行の介護者は50円。
- 『架け橋』『グランド70』『乗り放題手形』『定期券』はご利用いただけません。
- 回数券は、尾崎恵商店(鳥取大学前)・日ノ丸自動車本社・鳥取バスターミナルで販売いたします。
- この運賃は湖山循環バスについてのものであり、一般の路線バスには適用されません。

### 【お問合せ先】

日ノ丸自動車株式会社  
TEL: 0857-22-5155  
鳥取市 都市整備部 交通対策室  
TEL: 0857-20-3257

◎ 4月から新たに設置するバス停  
● 既存のバス停

## 湖山循環バス運行計画について（道路運送法関係）

（平成 22 年 6 月 1 日～9 月 30 日）

1. 一般乗合旅客自動車運送事業及び一般貸切旅客自動車運送事業の申請に  
対する標準処理期間（中国運輸局長 公示）

①事業計画変更認可について〔道路運送法第 15 条〕

一般乗合事業の既存許可事業者が路線を新設する場合において  
生活交通会議で協議が調った事案

標準処理期間が 3 ヶ月 ⇒ 1 ヶ月を目途

（説明）

- ・平成 22 年 6 月 1 日から実施するため。（9 月 30 日まで）

2. 運賃及び料金について

道路運送法第 9 条第 4 項の合意

運賃等について生活交通会議で合意しているとき

中国運輸局長の認可 ⇒ 中国運輸局長へ届け出

（実施予定日の 30 日前まで）

〔道路運送法施行規則第 9 条〕

（説明）

- ・ 1 回の乗車運賃

中学生以上 150 円、小学生 100 円、小学生未満 無料

障害者等及び同乗の介護者 各 50 円

（参考）路線バス運賃

布勢 ⇄ 湖山 190 円

布勢 ⇄ 附属校 200 円

事業者

鳥取市古海 620 番地

日ノ丸自動車(株) 代表取締役 真山 得治

◆湖山循環バスの改善案について

改善案																																	
形態	往復(シャトル)																																
発着地点	『とっとり出合いの森』を発着地として往復運行																																
概要	・高江町方面から湖山駅、尾崎病院を経由し、往復走行 ・尾崎病院方面の利便性向上 ・逆ルートも運行してほしいという意見に対応																																
停留所数	・34箇所(12停留所が両方向で乗車可能)																																
所要時間(概算)	・約47分と想定																																
利用者	メリット																																
	デメリット																																
運行に際しての課題	<ul style="list-style-type: none"> <li>・往復運行で大回りがなくなり、最短期間のルートを選択できる</li> <li>・湖山駅での待ち時間が無くなる</li> <li>・とっとり出合いの森でバスの停車(時間調整)が可能</li> <li>・1時間間隔の運行となり、分かりやすいダイヤとなる</li> <li>・湖山池沿いの県道のバス停が利用できなくなる(ただし、利用者が少ない)</li> <li>・JR鳥大駅利用の際、鳥大駅前まで移動しなくてはならない</li> <li>・7箇所バス停追加</li> </ul> <p>◆新設 ①とっとり出合いの森に1箇所、②東桂見に1方向(現在の反対側)、 ③功・J-7 WSP前に1方向(現在の反対側)、 ④山王南に両方向(4月から運用)、⑤湖山西小学校前に1方向、 ⑥湖山町北2丁目に1方向</p>																																
運行延長(km)	・約15.4km																																
移動シミュレーション	<table border="1"> <tr> <td>東桂見</td> <td>0:16</td> <td>湖山</td> <td>(滞在時間) 1:12</td> <td>湖山</td> <td>0:17</td> <td>東桂見</td> <td>(総移動時間) 1:45</td> </tr> <tr> <td>8:59</td> <td>⇒</td> <td>9:15</td> <td></td> <td>10:27</td> <td>⇒</td> <td>10:44</td> <td></td> </tr> <tr> <td>湖山南3</td> <td>0:07</td> <td>湖山</td> <td>(滞在時間) 1:12</td> <td>湖山</td> <td>0:06</td> <td>湖山南3</td> <td>(総移動時間) 1:25</td> </tr> <tr> <td>9:08</td> <td>⇒</td> <td>9:15</td> <td></td> <td>10:27</td> <td>⇒</td> <td>10:33</td> <td></td> </tr> </table>	東桂見	0:16	湖山	(滞在時間) 1:12	湖山	0:17	東桂見	(総移動時間) 1:45	8:59	⇒	9:15		10:27	⇒	10:44		湖山南3	0:07	湖山	(滞在時間) 1:12	湖山	0:06	湖山南3	(総移動時間) 1:25	9:08	⇒	9:15		10:27	⇒	10:33	
東桂見	0:16	湖山	(滞在時間) 1:12	湖山	0:17	東桂見	(総移動時間) 1:45																										
8:59	⇒	9:15		10:27	⇒	10:44																											
湖山南3	0:07	湖山	(滞在時間) 1:12	湖山	0:06	湖山南3	(総移動時間) 1:25																										
9:08	⇒	9:15		10:27	⇒	10:33																											

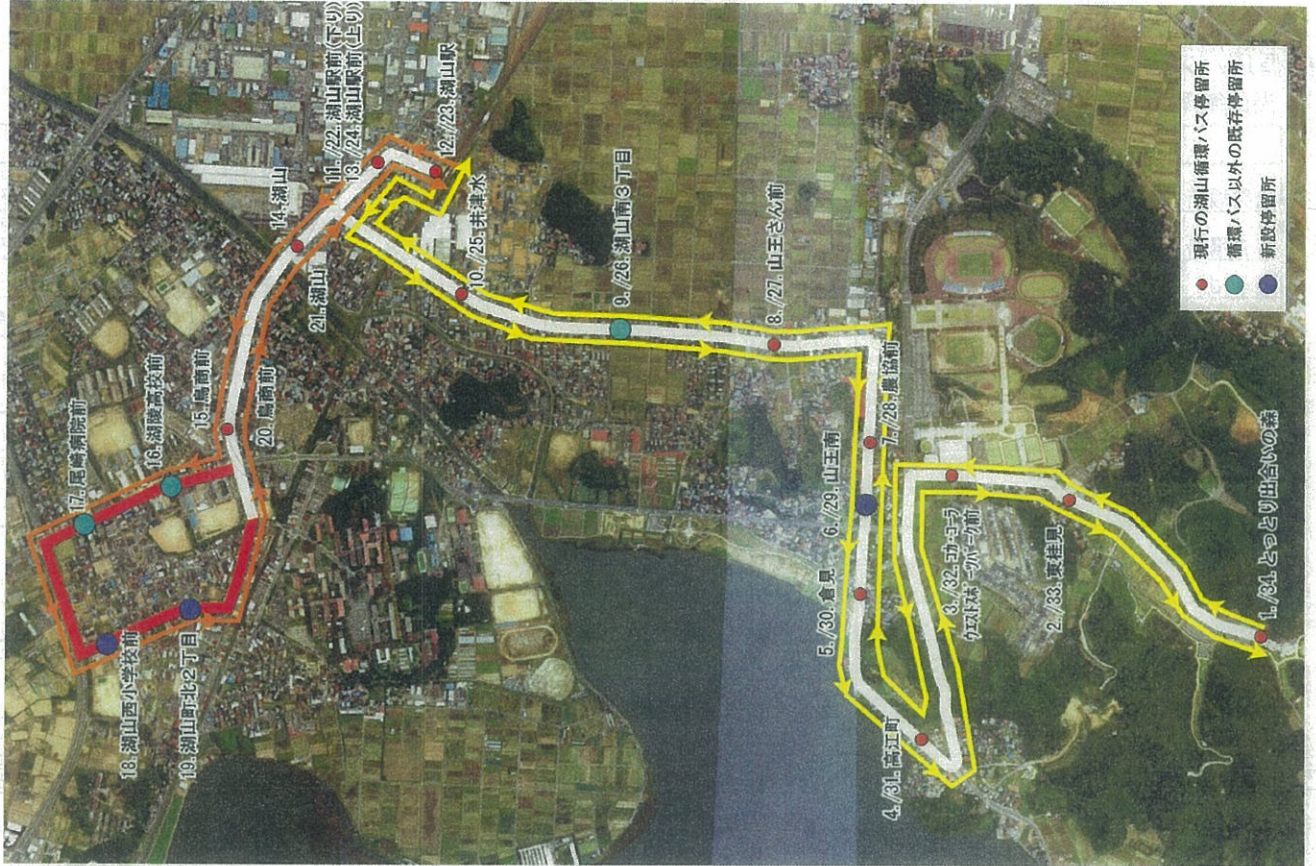

湖山循環バス改正(案)

湖山循環バス <ダイヤ>

2010/6/1											
始発場所 ⇒	とっとり出合いの森	とっとり出合いの森	とっとり出合いの森	とっとり出合いの森	とっとり出合いの森	とっとり出合いの森	とっとり出合いの森	とっとり出合いの森	とっとり出合いの森	とっとり出合いの森	ココロウエストスポーツパーク
行先場所 ⇒	とっとり出合いの森	とっとり出合いの森	とっとり出合いの森	とっとり出合いの森	とっとり出合いの森	とっとり出合いの森	とっとり出合いの森	とっとり出合いの森	とっとり出合いの森	とっとり出合いの森	ココロウエストスポーツパーク
経 由 地	湖山駅	湖山駅	湖山駅	湖山駅	湖山駅	湖山駅	湖山駅	湖山駅	湖山駅	湖山駅	湖山駅
凡 例									●土日祝休止	●土日祝休止	●土日祝休止
停 留 所 名	1	2	3	4	5	6	7	8	9	10	
1 とっとり出合いの森	8:58	9:58	10:58	11:58	12:58	13:58	14:58	15:58	16:58	—	
2 東桂見	8:59	9:59	10:59	11:59	12:59	13:59	14:59	15:59	16:59	—	
3 ココロウエストスポーツパーク前	9:00	10:00	11:00	12:00	13:00	14:00	15:00	16:00	17:00	18:00	
4 高江町	9:04	10:04	11:04	12:04	13:04	14:04	15:04	16:04	17:04	18:04	
5 倉見	9:05	10:05	11:05	12:05	13:05	14:05	15:05	16:05	17:05	18:05	
6 山王南	9:06	10:06	11:06	12:06	13:06	14:06	15:06	16:06	17:06	18:06	
7 農協前	9:06	10:06	11:06	12:06	13:06	14:06	15:06	16:06	17:06	18:06	
8 山王さん前	9:07	10:07	11:07	12:07	13:07	14:07	15:07	16:07	17:07	18:07	
9 湖山南3	9:08	10:08	11:08	12:08	13:08	14:08	15:08	16:08	17:08	18:08	
10 井津水	9:09	10:09	11:09	12:09	13:09	14:09	15:09	16:09	17:09	18:09	
11 湖山駅前	9:11	10:11	11:11	12:11	13:11	14:11	15:11	16:11	17:11	18:11	
12 湖山駅	9:14	10:14	11:14	12:14	13:14	14:14	15:14	16:14	17:14	18:14	
13 湖山駅前	9:14	10:14	11:14	12:14	13:14	14:14	15:14	16:14	17:14	18:14	
14 湖山	9:15	10:15	11:15	12:15	13:15	14:15	15:15	16:15	17:15	18:15	
15 鳥商前	9:17	10:17	11:17	12:17	13:17	14:17	15:17	16:17	17:17	18:17	
16 湖陵高前	9:19	10:19	11:19	12:19	13:19	14:19	15:19	16:19	17:19	18:19	
17 尾崎病院	9:20	10:20	11:20	12:20	13:20	14:20	15:20	16:20	17:20	18:20	
18 湖山西小学校前	9:22	10:22	11:22	12:22	13:22	14:22	15:22	16:22	17:22	18:22	
19 湖山町北2丁目	9:22	10:22	11:22	12:22	13:22	14:22	15:22	16:22	17:22	18:22	
20 鳥商前	9:25	10:25	11:25	12:25	13:25	14:25	15:25	16:25	17:25	18:25	
21 湖山	9:27	10:27	11:27	12:27	13:27	14:27	15:27	16:27	17:27	18:27	
22 湖山駅前	9:28	10:28	11:28	12:28	13:28	14:28	15:28	16:28	17:28	18:28	
23 湖山駅	9:31	10:31	11:31	12:31	13:31	14:31	15:31	16:31	17:31	18:31	
24 湖山駅前	9:31	10:31	11:31	12:31	13:31	14:31	15:31	16:31	17:31	18:31	
25 井津水	9:32	10:32	11:32	12:32	13:32	14:32	15:32	16:32	17:32	18:32	
26 湖山南3	9:33	10:33	11:33	12:33	13:33	14:33	15:33	16:33	17:33	18:33	
27 山王さん前	9:34	10:34	11:34	12:34	13:34	14:34	15:34	16:34	17:34	18:34	
28 農協前	9:36	10:36	11:36	12:36	13:36	14:36	15:36	16:36	17:36	18:36	
29 山王南	9:37	10:37	11:37	12:37	13:37	14:37	15:37	16:37	17:37	18:37	
30 倉見	9:38	10:38	11:38	12:38	13:38	14:38	15:38	16:38	17:38	18:38	
31 高江町	9:39	10:39	11:39	12:39	13:39	14:39	15:39	16:39	17:39	18:39	
32 ココロウエストスポーツパーク前	9:43	10:43	11:43	12:43	13:43	14:43	15:43	16:43	17:43	18:43	
33 東桂見	9:44	10:44	11:44	12:44	13:44	14:44	15:44	16:44	—	—	
34 とっとり出合いの森	9:45	10:45	11:45	12:45	13:45	14:45	15:45	16:45	—	—	