

議 会

市 議 会 (市議会事務局)

1. 議 員

- (1) 法 定 数 38人以内
 (2) 条 例 定 数 36人 (平成14年3月26日定数条例制定、平成18年3月24日定数条例一部改正)
 (3) 現 員 数 36人
 (4) 党派別議員数 (単位：人)

党派別	公明党	共産党	自民党	民主党	無所属
議員数	5	3	1	1	26

- (5) 会派別議員数 (単位：人)

会派別	新	結	清和会	公明党	共産党	無所属
議員数	10	9	7	5	3	2

- (6) 年齢別議員数 (平成23年4月1日現在) (単位：人)

年 齢	40～49歳	50～59歳	60～69歳	70歳以上
議員数	4	15	15	2

(平均年齢58.8歳)

- (7) 当選回数別議員数 (単位：人)

当選回数	1	2	3	4	5	6	7
議員数	10	6	13	2	1	2	2

- (8) 任 期 平成22年12月17日～平成26年12月16日

2. 常 任 委 員 会

- (1) 所管事項・定数

委員会名	定数	所 管 事 項
総務企画委員会	9	総務部、企画推進部、選挙管理委員会、監査委員及び公平委員会の所管に属する事項並びに他の常任委員会の所管に属しない事項
福祉保健委員会	9	福祉保健部及び病院事業の所管に属する事項
文教経済委員会	9	経済観光部、農林水産部、教育委員会及び農業委員会の所管に属する事項
建設水道委員会	9	都市整備部、環境下水道部及び水道事業の所管に属する事項

- (2) 委員会の傍聴について 委員長の許可制

3. 議会運営委員会

- (1) 定 数 9
 (2) 開 催 時 期 定例会招集日のおおむね1ヶ月前及び7～10日前、臨時会招集日の7～10日前、また、必要に応じ随時開催する。
 (3) 委員会の傍聴について 委員長の許可制

4. 特別委員会

委員会名	定数	設置目的
鳥取市庁舎建設に関する調査特別委員会	9	鳥取市庁舎建設に関する調査研究をするため
議員定数等に関する調査特別委員会	9	議員定数等に関する調査研究をするため

5. 諸会議

名称	構成員	目的
全員協議会	全議員	議会運営その他について協議するため
議会広報委員会	7	議会の情報を広く市民に提供し、開かれた議会の推進を図るため

6. 会派代表者会

(1) 設置目的

会派間の連絡調整及び議長の諮問に応ずるため。

(2) 構成

議長、副議長及び各会派の代表者

7. 議会関係施設

(単位：㎡)

室名	面積	室名	面積
議場	200.10	全員協議会室	153.12
傍聴席	57.84	第1会議室	118.32
正・副議長室	62.64	議会図書室	45.28
議員接遇室	27.84	議会会議室	26.16
議員控室	186.07	議会応接室	25.70
事務局事務室	77.94		

8. 議会事務局機構と職員数

(1) 現員数 11人

(2) 組織

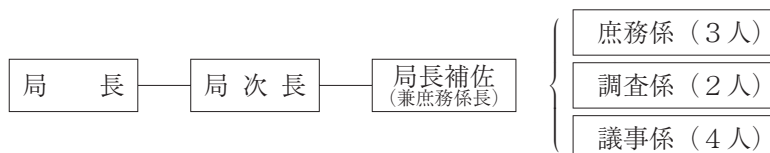

9. 会議開催数（平成22年）

（単位：日）

区 分		会期中	閉会中	視 察		計
				一 般	管 内	
本 会 議		31	-	-	-	31
常任委員会	総 務 企 画	13	7	3	0	23
	福 祉 保 健	8	3	3	0	14
	文 教 経 済	11	6	3	1	21
	建 設 水 道	11	5	3	0	19
議 会 運 営 委 員 会		15	9	3	0	27
特別委員会	ま ち づ く り	1	4	3	0	8
	鳥取市庁舎等（～H22.12.16）	4	3	0	0	7
	鳥取市庁舎建設（H22.12.17～）	2	0	0	0	2
	予 算 審 査	3	-	-	-	3
	決 算 審 査	4	-	-	-	4
全 員 協 議 会		5	3	0	0	8
計		108	40	18	1	167

10. 会議及び議案処理状況（平成22年）

開催時期	項目	会期日数	市長提出議案					委員会提出議案			議員提出議案			
			予算	条例	決算	その他	人事	小計	意見書	その他	小計	意見書	その他	小計
定例会	2月	27	47	19	0	18	1	85	0	0	0	2	1	3
	6月	16	7	7	0	11	1	26	0	0	0	1	1	2
	9月	28	11	4	4	9	2	30	0	0	0	1	2	3
	12月	12	13	7	0	37	3	60	0	0	0	3	1	4
臨時会	2月1日	1	1	0	0	2	0	3	0	0	0	0	0	0
	8月2日	1	1	0	0	1	0	2	0	0	0	0	0	0
	11月30日	1	1	0	0	1	0	2	0	0	0	0	0	0
合 計		86	81	37	4	79	7	208	0	0	0	7	5	12

開催時期	項目	請 願			陳 情		
		新規	継続	小計	新規	継続	小計
定例会	2月	2	0	2	6	1	7
	6月	0	0	0	8	1	9
	9月	0	0	0	4	4	8
	12月	1	0	1	12	0	12
臨時会	2月1日	0	0	0	0	0	0
	8月2日	0	0	0	0	0	0
	11月30日	0	0	0	0	0	0
合 計		3	0	3	30	6	36

11. 議員報酬及び旅費等

(1) 議員報酬

(単位：円)

改訂年月日	報 酬 額		
	議 長	副 議 長	議 員
S 55. 4. 1	360,000	305,000	285,000
S 57. 4. 1	400,000	340,000	320,000
S 60. 4. 1	445,000	379,000	356,000
H 1. 4. 1	490,000	410,000	393,000
H 4. 4. 1	560,000	490,000	450,000
H 8. 4. 1	615,000	540,000	500,000
H 15.10. 1	609,000	535,000	495,000
H 16.10. 1	615,000	540,000	500,000
H 17. 4. 1	584,000	513,000	475,000

(2) 期末手当

支給月	内 訳
6 月	報酬月額×140÷100×1.45
12 月	報酬月額×155÷100×1.45

(3) 旅 費

(単位：円)

視 察 項 目 別	金 額
一 般 行 政 視 察	130,000
委 員 会 行 政 視 察	
議会運営委員会	90,000
特 別 委 員 会	90,000
常 任 委 員 会	90,000

(単位：円)

宿 泊 料 及 び 日 当		金 額
宿 泊 料	甲 地 方	14,800
	乙 地 方	13,300
日 当		3,000

* 宿泊料は一人一夜当たり、日当は一人一日当たり

* 上記の金額は一人当たりの上限額

(4) 政務調査費 (単位：円)

改訂年月日	月 額
S 57. 4. 1	14,000
S 59. 4. 1	16,000
S 60. 4. 1	18,000
S 63. 4. 1	20,000
H 3. 4. 1	30,000

平成13年4月1日条例施行以前は調査研究費として各会派に対して交付していた。
1人月額30,000円（年額360,000円）、半期ごとに会派及び会派に属さない議員に交付する。

12. 議会図書室

(1) 蔵 書 数 900冊（その他に、定期購読誌、各種新聞等、議会中継録画ビデオテープ・DVD）

13. 情報公開の取り組み

(1) 議会ホームページ

鳥取市ホームページ内に議会ホームページを開設し、議会に関する各種情報を提供。

～コンテンツは次のとおり～

会議録／一般質問の通告／おしらせ／会議予定／議会のしくみ／議員名簿／傍聴・中継／請願・陳情／
議会だより／会議の結果／視察の報告／議会Q & A

リンク：提案された議案／市長の提案説明／当初・補正予算／質問への対応

会議録は平成10年2月第1回臨時会、議会だよりは平成13年3月定例会号以降の閲覧が可能。

(2) 議 会 中 継（平成6年3月定例会から）

本会議のうち、当初予算の提案説明と毎定例会の一般質問をCATVで生中継で放映。

再放送は、中継日の午後7時から行っている。

(3) 情報公開条例（平成11年10月1日施行）

議会も実施機関に含まれている。

(4) 議会刊行物

刊行物	発行回数	部 数	規 格	配 布 先	編 集 方 法 等
会 議 録	年 4 回	100部	A 4 版	議員、部長以上、 図書館等	録音テープ反訳・印刷を業者に委託（事務局で校正）次期定例会までに配布
議 会 報	年 4 回	69,000部	A 4 版	市内全世帯（行政 広報に折り込み）	議会広報委員会で掲載内容、レイアウト等を協議し、事務局で原稿を作成（掲載項目の選択は議会広報委員が行う）
議会概要	年 1 回	300部	A 4 版	視察市等	事務局が原稿を作成
市政概要	年 1 回	200部	A 4 版	議員、部長以上、 視察市等	各部局が原稿を作成、事務局が編集

14. 他市議会来局者調べ

(1) 地方別来局者数

	平成20年度		平成21年度		平成22年度	
	市区町村	人数	市区町村	人数	市区町村	人数
北 海 道	5	37	3	20	2	9
東 北	4	30	4	25	7	45
関 東	16	108	25	179	10	87
信 越	0	0	5	33	1	5
北 陸	0	0	3	25	1	17
東 海	10	76	8	46	12	60
近 畿	7	40	7	45	4	51
中 国	5	42	6	42	2	11
四 国	3	19	3	26	3	27
九州・沖縄	2	11	9	50	7	36
合 計	52	363	73	491	49	348

(2) 視察調査事項

	平 成 20年度	平 成 21年度	平 成 22年度
議会関係	2	4	1
総務関係	2	2	2
企画関係	8	7	7
福祉関係	20	37	21
産業関係	16	10	6
教育関係	6	37	11
建設関係	3	1	1

15. 他市議会からの調査・照会件数

	平成20年度	平成21年度	平成22年度
議会関係	63	52	45
総務関係	12	17	10
企画関係	2	3	0
福祉関係	2	4	4
産業関係	3	0	2
教育関係	4	6	1
建設関係	2	3	1

16. 鳥取市議会議員選挙の記録

執行年月日 区分	第19回 昭和25.12.17	第20回 昭和29.12.4	第21回 昭和33.11.28	第22回 昭和37.11.25	第23回 昭和41.11.20	第24回 昭和45.11.18	第25回 昭和49.12.1	第26回 昭和53.11.26
有権者総数	33,731	54,537	58,809	61,534	67,620	75,549	83,153	87,513
投票者数	30,091	50,598	54,091	53,765	59,853	66,428	70,171	71,672
投票率(%)	89.19	92.78	91.97	87.37	88.52	87.93	84.39	81.9
条例定数	36	36	36	36	36	36	36	36
立候補者数	108	59	47	47	49	44	40	37
競争率	3.000	1.639	1.306	1.306	1.361	1.222	1.111	1.028
最高得票数	834	1,434	1,910	2,121	2,200	2,087	2,358	2,854
最低得票数	27	343	185	116	402	377	768	1,242
1人平均得票数	276.4	1,017.5	1,135.2	1,128.4	1,207.1	1,477.2	1,741.0	1,922
最年長	67	66	63	66	69	66	68	68
最年少	26	25	27	31	35	34	27	31
平均年齢	45.7	48.98	50.66	50.94	50.44	50.86	50.87	52

執行年月日 区分	第27回 昭和57.11.28	第28回 昭和61.11.30	第29回 平成2.12.9	第30回 平成6.11.27	第31回 平成10.11.29	第32回 平成14.11.24	第33回 平成18.11.26	第34回 平成22.11.21
有権者総数	92,300	95,954	101,064	106,305	111,542	115,269	158,281	157,636
投票者数	72,609	73,867	70,595	74,336	71,278	68,568	96,696	90,172
投票率(%)	78.67	76.98	69.85	69.93	63.9	59.49	61.09	57.2
条例定数	36	36	36	32	32	32	36	36
立候補者数	38	39	37	39	36	36	53	45
競争率	1.056	1.083	1.028	1.219	1.125	1.125	1.472	1.250
最高得票数	2,569	2,941	2,146	2,904	2,952	3,566	3,289	3,707
最低得票数	1,318	1,029	1,190	672	1,022	153	500	703
1人平均得票数	1,894.8	1,876.4	1,888.4	1,886.5	1,953.7	1,879.5	1,796.0	1,973.6
最年長	69	71	75	70	73	76	75	74
最年少	35	34	38	42	28	26	41	45
平均年齢	51	52	54	56	56.86	57.11	57.2	57.8