

とっぴ 市報 6月号

2015 June
No.1058



親子でミニ砂像づくりに挑戦！
平成27年5月8日 午前11時30分撮影



国勢調査 2015

平成27年10月1日に

国勢調査が実施されます。



マイナンバーキャラクター「マイナちゃん」

平成27年10月から
マイナンバーを
一人ひとりに
お届けします！

特集 マイナンバー制度が始まります！

マイナンバーとは
マイナンバー（個人番号）は、住民票のあるすべての人に新たに付番される12桁の番号です。原則、一度付番されたマイナンバーは生涯変わりません。

マイナンバー制度を導入する目的
これまで、各行政機関はそれぞれの事務で個別の番号を使っ

て個人情報などを管理していましたが、機関を越えて利用することができないものでした。各機関で横断的に一つの番号を利用するマイナンバー制度の導入により、次の三つのメリットが期待されています。

① **公平・公正な社会の実現**
所得や他の行政サービスの受給状況を把握しやすくなるため、本心にサービスが必要な人にきめ細やかな支援を行うことができます。また、不当に負担を免れることや不正受給を防止します。

問い合わせ先

本庁舎総務課 0857-20-3121
0857-20-3040

平成25年5月31日に「行政手続における特定の個人を識別するための番号の利用等に関する法律（マイナンバー法）」が公布され、マイナンバー制度（社会保障・税番号制度）が導入されることになりました。マイナンバー制度は、国民一人ひとりに付番されるマイナンバー（個人番号）を利用して、国民の利便性の向上や行政の効率化を図るための制度です。ここでは、今年10月に市民のみなさんに通知されるマイナンバーについてご紹介します。

今月の表紙

親子でミニ砂像づくりに挑戦！



砂の美術館第8期展示が、ドイツをテーマに始まりました。世界の名城25選にも選ばれたノイシュバンシュタイン城や「プレーメンの音楽隊」「ヘンゼルとグレーテル」などで有名なグリム童話など、計23作品を来年1月3日まで展示しています。

5月8日には、大正保育園の園児と保護者が「アートスクール in 鳥取砂丘～ぼくらは未来のアーティスト～」と題して、砂の美術館の砂像を鑑賞。その後、ミニ砂像づくりにチャレンジしました。

砂遊びが大好きな子どもたちは、砂像づくりにも興味津々で、好きな乗り物や人気アニメのキャラクターなどを作ろうと、スプーンを使いながら少しずつ砂を削っていきました。

子どもたちは、「楽しかった」「上手にできた」と話し、できた砂像に大満足。また、親子で完成した砂像と一緒に写真を撮るなどして、楽しんでいました。



第8期展示「砂で世界旅行・ドイツ編」

PUBLIC INFORMATION

とっとり市報 No.1058

鳥取市の人口

男 : 92,624人 [+322]
女 : 99,614人 [+144]
合計 : 192,238人 [+466]
世帯数 : 78,600 [+501]

平成27年5月1日現在 [] 内は前月比

お持ち帰り用の市報を、地区公民館などに設置しております。どうぞご利用ください。

鳥取市役所

TEL 0857-22-8111(代)
FAX 0857-20-3040
〒680-8571
(郵便物は郵便番号と課名のみで届きます)
本庁舎 尚徳町116番地
第二庁舎 上魚町39番地
駅南庁舎 富安二丁目138番地4

鳥取市ホームページアドレス

<http://www.city.tottori.lg.jp/>
音声読み上げなどの支援機能があります

ホームページ抜粋版

(携帯電話対応アドレス)
<http://www.city.tottori.lg.jp/mobile/>

電子メール

kouhou@city.tottori.lg.jp

各総合支所

国府 TEL 0857-39-0555
福部 TEL 0857-75-2811
河原 TEL 0858-76-3111
用瀬 TEL 0858-87-2111
佐治 TEL 0858-88-0211
気高 TEL 0857-82-0011
鹿野 TEL 0857-84-2011
青谷 TEL 0857-85-0011

編集・発行

鳥取市企画推進部秘書課広報室
TEL 0857-20-3132
発行／平成27年6月1日
印刷／株式会社鳥取平版社

とっとり市報

2015年6月号 第1058号

目次

今月の表紙・人口・主な連絡先	P2
特集 マイナンバー制度が始まります！	P3-7
平成27年度から平成29年度の介護保険料について	P8
シリーズ@じんけん	P9
まちかどアルバム	P10-11
健康・病院	P12-13
ピックアップインフォメーション	P14-19
市民政策コメント「とっとり市庁舎の考え方」, 6月のごみ収集(鳥取地域)	P14
児童手当現況届, 「とっとり市・すご！ウサギ30%OFFクーポン」	P15
市立病院職員採用試験, 飼い犬の登録と狂犬病予防注射	P16
鳥取市職員採用試験, 第58回市民体育祭	P17
小学生水泳教室, 市営住宅入居者募集	P18
松くい虫防除の薬剤散布, 計量器の定期検査	P19
など	
情報ひろば	P20-28
福祉(高齢社会課からのお知らせ, 家族介護者の集い「スマイル・スマイル」など)	P20
お知らせ(日本のふるさと音楽祭, 社会を明るくする運動 など)	P21-
募集(景観形成審議会委員, 第8回城下町しかのぶらり蓮ウォーク など)	P22-
シリーズ 鳥取市の誘致企業を紹介します!!	P26
公立鳥取環境大学	P27
市民伝言板, 消費者トラブル講座	P28
など	
無料相談	P29
各施設のイベント情報	P30-31
6月のカレンダー、読者プレゼント、つぶやき	P32

マイナンバーは社会保障・税・災害対策分野の事務で、法律や市町村などの条例で定められた行政手続きに使用されます。また、税や社会保険の手続きにおいては、事業主や証券会社、保険会社などが個人に代わって手続きを行うこととされている場合もあります。このため、勤務先や証券会社・保険会社、金融機関からもマイナンバーの提示を求められる場合があります。

平成28年1月から社会保障・税・災害対策の手続きでマイナンバーが必要になります

マイナンバーが必要になるのはいつ？

用でできます。なお、住民基本台帳カードをお持ちの人は有効期限まで利用できますが、個人番号カードの交付を受けた人は、その際に住民基本台帳カードを市へ返納していただきます。（両方は所有できません。）同様に通知カードも返納していただきます。

例えば、マイナンバーは次のような場面で使います。

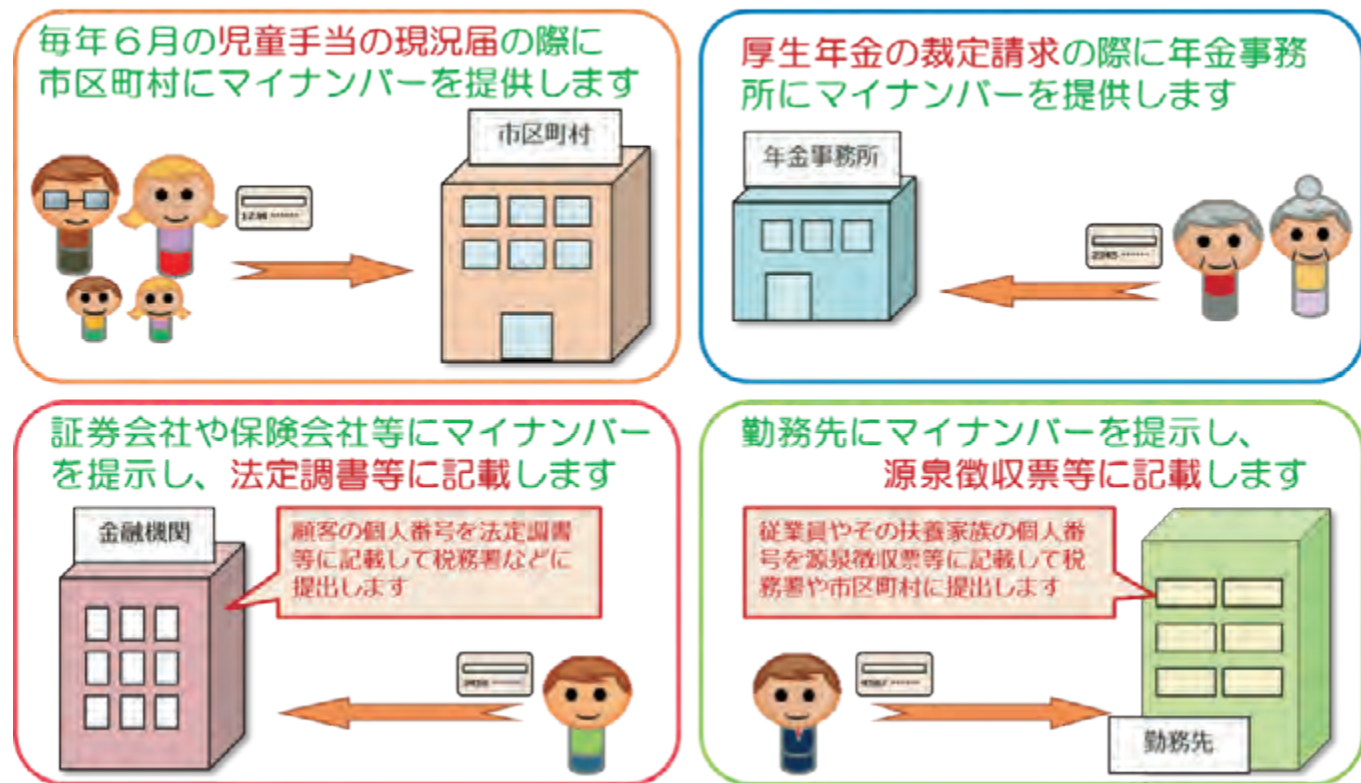

※市民のみなさんは行政機関や勤務先などへのマイナンバーの告知が必要となります。

個人情報とはどのように守られるの？

【情報システム面で行う保護措置】

① 個人情報とは分散管理

個人情報の管理は今までどおり各機関で行い、必要な情報を必要な時だけやり取りする「分散管理」の仕組みが採られます。マイナンバーを元に、ひとつの機関に個人情報データを集めて保管することはなく、個人情報情報がまとめて漏れるようなこともありません。

② システムへの接続制限

各機関でマイナンバーを含む個人情報との連携を行う際は、システムを操作できる人を制限します。また、通信でやり取りするデータは外部に読み取られないように暗号化されます。

1 公平・公正な社会の実現
給付金などの不正受給の防止

2 国民の利便性の向上
面倒な手続きが簡単に

3 行政の効率化
事務が正確で早くなる

マイナンバー導入による3つのメリット

② 国民の利便性の向上
添付書類の省略など、行政手続きが簡素化され、申請者の負担が減ります。

③ 行政の効率化
国や自治体などで情報の照合や入力などに要している時間が減り、複数の業務間で連携が進むことから、作業効率が向上します。

自分のマイナンバーはどう知るの？

平成27年10月以降、マイナンバーを通知するための「通知カード」が、市民のみなさん全員に送付されます。

通知カード

紙製のカードで、券面にはマイナンバー、氏名、住所、生年月日、性別が記載されます。この「通知カード」は、マイナンバーを必要とする手続きをする時に、窓口などで本人確認書類と一緒に提示します。

通知カード

個人番号 〇〇〇・〇〇〇〇

氏名 番号花子

住所 △県〇市〇町1-1-1

平成〇年〇月〇日生 性別 女

発行 平成〇〇年〇月〇日 〇市長

通知カードのイメージ

個人番号カード

通知カードと一緒に送付される申請書に自身の写真を添付して申請することで、平成28年1月以降、「個人番号カード」の交付を受けることができます。このカードは、プラスチック製で、ICチップがつきます。券面にはマイナンバー、氏名、住所、生年月日、性別などが記載され、本人の写真が表示されます。



個人番号カードのイメージ

※ ICチップには、機微な個人情報は記録されません。

ICチップに記録されるのは、券面に記載された氏名、住所、個人番号などのほか、公的個人認証の電子証明書などに限られ、所得などのプライバシー性の高い個人情報は記録されません。



マイナンバーの取り扱いには、十分な安全管理対策を行い、個人情報情報を保護していきます。

平成26年1月6日に導入推進本部を設置後、鳥取市におけるマイナンバー利用事務について、業務手順の見直しや情報システムの整備などの準備を進めています。

マイナンバーを利用することになる本市の主な事務は下記のとおりです。

本市でのマイナンバーの取り組み

本市でマイナンバーを利用する主な事務と担当課（予定）

マイナンバーを利用する事務	担当課
■ 住民基本台帳に関する事務	市民課
■ 地方税に関する事務	市民税課、固定資産税課、徴収課、債権管理課
■ 国民健康保険に関する事務	保険年金課
■ 国民年金に関する事務	
■ 後期高齢者医療に関する事務	
■ 介護保険に関する事務	高齢社会課
■ 児童手当に関する事務	児童家庭課
■ 児童扶養手当に関する事務	
■ 保育所に関する事務	
■ 障害者手帳に関する事務	障がい福祉課
■ 生活保護に関する事務	生活福祉課
■ 予防接種に関する事務	中央保健センター
■ 市営住宅に関する事務	建築住宅課
■ 被災者台帳の作成に関する事務	危機管理課

◆マイナンバー 制度に関するホームページ（内閣官房）
<http://www.cas.go.jp/jp/seisaku/bangoseido/>

◆マイナンバー 公式ツイッター
https://twitter.com/MyNumber_PR

◆国のマイナンバーコールセンター
 **0570-20-0178**
 （全国共通ナビダイヤル）

※平日 午前9時30分～午後5時30分（土日祝日・年末年始を除く）
 ※一部IP電話などで上記ダイヤルにつながらない場合は、☎050-3816-9405におかけください。
 ※ナビダイヤルは通話料がかかります。

国では、マイナンバーに関する最新情報を提供しています。

マイナンバーについて詳しく知りたい方へ

③利用記録の確認
 行政機関がマイナンバーを含む自分の個人情報、いつ、どこでやりとりしたのかなどの情報を、自宅のパソコンからインターネット上で確認できる「マイナンバーポータル」という仕組みが平成29年1月から利用できる予定です。

【制度面で行う保護措置】

①マイナンバーの利用範囲の限定
 マイナンバーは、社会保障・税・災害対策分野の行政事務で、法律で定められた手続きでしか使用できないよう、厳しく制限されます。

②第三者機関による監視・監督
 特定個人情報保護委員会という国の第三者機関が、マイナンバー制度が適切に運用されているか監視・監督を行います。



③特定個人情報保護評価の実施
 マイナンバーや個人情報が、安全に使用できる仕組みとなっているかを事前に評価する、特定個人情報保護評価（※）の実施が、国や市町村などに義務付けられています。

④罰則の強化
 他人のマイナンバーを不正

※特定個人情報保護評価とは
 マイナンバーを含む個人情報の電子データなどを保有する国や市町村などが、個人のプライバシーなどの権利利益に与える影響を予測し、情報漏えいなどの事態を発生させるリスクを軽減するため、適切な措置を行うことを評価書にまとめて公表、宣言する手続きです。

本市では、保護評価の内容を点検する市民による審査会を新たに平成27年4月から設置しています。

本市の評価については、市公式ホームページで順次公開していきますので、ご覧ください。



民間事業者にはマイナンバーは関係あるの？

民間事業者のみならず、マイナンバーを取り扱うことになりました。

民間事業者は、従業員の健康保険や厚生年金などの加入手続や、給与の源泉徴収票の作成を行っています。また、証券会社や保険会社は、配当金・保険金などの支払調書の作成事務を行っています。

平成28年1月からは、これらの手続を行うために従業員や顧客のマイナンバーが必要になります。

また、民間事業者が外部の人に講演や原稿の執筆を依頼し、報酬を支払う場合、報酬から税金の源泉徴収をするため、その人のマイナンバーを提供してもらう必要があります。



マイナンバー制度は全従業員に關係する制度です

税や社会保障の手続に必要な帳票などの提出時期までに、パートやアルバイトを含め、全従業員のマイナンバーを順次取得し、源泉徴収票や健康保険・厚生年金・雇用保険などの書類に番号を記載することになります。

また、マイナンバーを含む個人情報は安全に管理することが必要です。



法人には法人番号が通知されます

平成27年10月から、企業などの法人には13桁の法人番号が通知されます。マイナンバーとは違って、法人番号は広く公開され、どなたでも自由に利用できます。

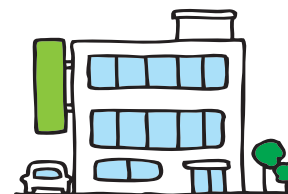

安心して自分らしく生活するために

～個人情報、プライバシーを守りましょう～

問い合わせ先 本庁舎人権推進課 ☎ 0857-20-3143 ☎ 0857-20-3052



私たちは、誰でも他の人には知られたくないと思うような、ごく私的な情報を「プライバシー」といいます。プライバシーの権利とは、あなた自身が、当然他の人に知られたくないと思う私的な情報について、あなたの同意がないのに、他の人が勝手に、情報を集めたり、取得したり、

プライバシーの権利とは？

「個人情報」とは、私たち一人ひとり個人に関する情報のことです。名前、生年月日、職業、家族関係などの事実のほか、私たちに對しての判断、評価に関する情報も含め、私たち個人と関連づけられるすべての情報を意味します。

個人情報とは？

現在、私たちの生活の中には、たくさんの情報が行き来しており、とても便利になっています。しかし、私たちが知らない間に個人情報不正に取得されて身元調査などに悪用されたり、プライバシーの権利を侵害されたりするなど、安心して自分らしく生きる権利「人権」が侵害される事件が多く発生しています。

情報は保有したり、第三者に開示したり提供したりされないということ、ということの意味します。私たちは「便利だから」という理由でポイントカードやクレジットカードなどを作成し、企業に個人情報を提供しています。インターネット事業者やクレジットカード会社、親の職業や社会的地位などについて、身元調査を行うことはやむを得ない」との回

今、身近で起きていること

「知らない通販会社からダイレクトメールが届いた」「突然、売り込みの電話が頻繁にかかってくるようになった」など、登録した覚えがないのに自分の住所や電話番号、名前などの「個人情報」を誰かが知っていると感じた経験はありませんか？

私たちは「便利だから」という理由でポイントカードやクレジットカードなどを作成し、企業に個人情報を提供しています。インターネット事業者やクレジットカード会社、親の職業や社会的地位などについて、身元調査を行うことはやむを得ない」との回

わたしたちにできること

さらには、平成23年に一部の司法書士などによる、戸籍謄本不正取得事件が発覚し、不正取得された市民の戸籍情報が身元調査に利用されていたことが分かりました。



また、インターネットの普及とともに、第三者の手によって無断でプライバシーな情報や写真を公開されるなどで「プライバシーの権利」を侵害されたという事例も急増しています。

「身元調査には応じない」など、身近なところで、私たちが人権を守るためにできることを考えてみましょう。

「身元調査には応じない」など、身近なところで、私たちが人権を守るためにできることを考えてみましょう。

本市では「鳥取市人権施策基本方針」の中で「個人情報的重要性が認識され人権が守られる社会づくりのために、行政と企業等や市民が一体となって取り組む必要がある」など課題や施策の推進方針を記し、取り組んでいます。

平成 27 年度から平成 29 年度の介護保険料について

問い合わせ先 駅南庁舎高齢社会課 ☎ 0857-20-3452 ☎ 0857-20-3404 各総合支所市民福祉課（☎ 12 ページ）

65 歳以上の方の介護保険料は、鳥取市介護保険事業計画・高齢者福祉計画の策定にあわせて3年ごとに見直しを行っています。平成 27 年度から3年間の計画において、計画期間中に必要となる保険給付に係る費用の見込み量などを算定し、それに基づき次のとおり保険料を改定させていただくことになりました。

高齢化が進む中で、介護を必要とする方が増え、介護を社会全体で支える介護保険制度の重要性はますます高まっています。みなさんのご理解とご協力をお願いします。

改定の主なポイント

- 介護サービス利用者の増加などによる保険給付費の増加に伴い、保険料基準額を年額で平均 17%増額します。
- 第 1 段階の被保険者を対象に、消費税を財源とする公費負担による保険料軽減を実施します。（軽減前 0.50 → 軽減後 0.45 ※消費税率 10%への引き上げ時に、対象段階、軽減幅の拡大を予定）
- 所得水準に応じたきめ細かな保険料段階とするため、これまでの 8 段階から 12 段階設定に変更し、あわせて負担水準の見直しを行います。
- 国が示した保険料の標準料率を本市独自に引下げます。
新第 2 段階：国標準 0.75 → 本市独自 0.625
新第 4 段階：国標準 0.90 → 本市独自 0.85

介護保険負担限度額認定証の更新申請について

現在お持ちの認定証の有効期限は 7 月 31 日です。引き続き認定証が必要な方は、更新の手続きをお願いします。介護保険法の改正により更新の申請方法が従来とは異なりますので、ご注意ください。

介護保険施設（特別養護老人ホーム・介護老人保健施設・介護療養型医療病床）に入所中の方は、施設が申請手続きを行う場合がありますので、施設へご相談ください。在宅で認定証をお持ちの方には更新のお知らせをお送りしますので、申請方法についてはそちらをご覧ください。

受付期間 6 月 1 日（月）～ 30 日（火）
ところ 駅南庁舎高齢社会課または各支所市民福祉課
必要なもの 本人および配偶者の印鑑、本人および配偶者の通帳などのコピー

【介護保険料比較表】

平成 24 年度～平成 26 年度					平成 27 年度～平成 29 年度					
保険料 段 階	対 象 者			年 間 保 険 料	保険料 段 階	対 象 者			年 間 保 険 料	
1	世帯全員が市 民税非課税 本人が市民税 非課税	生活保護受給者または 老齢福祉年金受給者	基準額×0.5	32,000 円	1	世帯全員が市 民税非課税 本人が市民税 非課税	①生活保護受給者 ②老齢福祉年金受給者 ③本人の前年の合計所得 金額と課税年金収入額の 合計が 80 万円以下	基準額×0.45 (0.50)	33,615 円 (37,350 円)	
2			本人の前年の合計所得 金額と課税年金収入額 の合計が 80 万円以下	基準額×0.5						32,000 円
3			本人の前年の合計所得 金額と課税年金収入額 の合計が 120 万円以下	基準額×0.625						40,000 円
4			本人の前年の合計所得 金額と課税年金収入額 の合計が 120 万円超	基準額×0.75						48,000 円
5 (基準)			世帯に市 民税 課税者がいる	本人は市市民税非課税だ が、世帯に課税者がいる						基準額
	5 (基準)	本人の前年の合計所得金 額と課税年金収入額の合 計が 80 万円超			基準額	74,700 円				
6	本人が市 民税課税	本人の前年の合計所得 金額が 190 万円未満	基準額×1.25	80,000 円	6	本人が市 民税課税	本人の前年の合計所得金 額が 120 万円未満	基準額×1.2	89,640 円	
					7		本人の前年の合計所得金 額が 120 万円以上 190 万円未満	基準額×1.35	100,845 円	
7		本人の前年の合計所得 金額が 190 万円以上 380 万円未満	基準額×1.5	96,000 円	8		本人が市 民税課税	本人の前年の合計所得金 額が 190 万円以上 290 万円未満	基準額×1.65	123,255 円
					9			本人の前年の合計所得金 額が 290 万円以上 400 万円未満	基準額×1.85	138,195 円
8		本人の前年の合計所得 金額が 380 万円以上	基準額×1.75	112,000 円	10		本人が市 民税課税	本人の前年の合計所得金 額が 400 万円以上 600 万円未満	基準額×2	149,400 円
					11			本人の前年の合計所得金 額が 600 万円以上 800 万円未満	基準額×2.1	156,870 円
					12			本人の前年の合計所得金 額が 800 万円以上	基準額×2.2	164,340 円

※（ ）内は、平成 27 年度から公費負担により実施する保険料軽減措置前の料率および保険料です。

鮎の稚魚2000匹を放流

鹿野町鹿野／4月28日(火)

鹿野町の水谷川で、こじか幼稚園の年長児32人と、紺屋町ふれあいクラブの会員10人が鮎の稚魚2000匹を放流しました。

園児たちは、同クラブの会員から放流方法の説明を受けたあと、バケツに30匹ずつ入った稚魚を川に向けて放流し「大きくなって帰ってきてね」と鮎の成長を願っていました。同クラブの伊井照幸会長は「鮎がいないといわれるこの川で大きく育った姿を見てみたい」と話していました。



熱い歌声が響き渡る

尚徳町／5月3日(日・祝)

平成21年に市制施行120周年を記念して行われて以来、6年ぶりに本市で「NHKのど自慢」が開催されました。予選を通過した20組が1500人の観客の前で自慢の歌声やパフォーマンスを披露。鐘が鳴るたびに会場は大いに沸いていました。生放送終了後には、チャンピオンがフルコースで再度熱唱。ゲストの細川たかしさんと岩崎宏美さんもプロの歌を披露し、観客からは惜しみない拍手と歓声が送られました。



無病息災祈る もちがせ流しびな行事

用瀬町用瀬／4月21日(火)

旧暦の3月3日にあたる4月21日、用瀬の伝統行事「流しびな」が華やかに行われました。ひな人形が軒先に飾られた風情ある町並み街道はカメラを持った観光客でにぎわい、ひな流しでは、着飾った幼子や小学生たちが男女一対の紙びなをさん俵にのせ、無病息災を祈って千代川へ流し、昔ながらの情緒豊かな風習を楽しみました。会場には、子どもたちがそと手を合わせる情景を撮影する人で溢れかえっていました。



恒例の花をまつりを開催

弥生町ほか／4月29日(水・祝)

第38回鳥取市花のまつりが開催され、多くの人でにぎわいました。この日は暑いぐらいの陽気で、会場の若桜街道は歩行者天国となり、商店街や企業などの団体がさまざまなブースを出展しました。フラワーアレンジメント体験では、花屋さんの指導を受け、親子で楽しみながら作品を完成させていました。まつりの最後には、恒例の花の苗のプレゼントがあり、多くの来場者が順番待ちの長い列を作っていました。



出動！棚田保全応援隊

国府町上地／4月29日(水・祝)

上地の「京ヶ原」の水路清掃を行う「棚田保全応援隊」が清掃作業を行いました。貴重な棚田を守ろうと春と夏に開催しているもので、今年も鳥取大学農学部 of 学生など約100人のボランティアが参加。山陰海岸ジオパークの一角である扇ノ山中腹の源流から、山肌をほうように人力で掘削された全長4キロの用水路の保全活動に汗を流しました。作業の後は、「扇の里交流館」で地元のみなさんによる旬の山菜料理に舌鼓を打ちました。



みこしをかつこう！

上町／4月26日(日)

鳥取東照宮のこどもみこしを担ぐ催しが、鳥取市歴史博物館やまびこ館の前で行われました。これは、徳川家康没後400年に合わせてやまびこ館で行われた企画展の関連イベントで、展示の見学や橋谷公園に遊びにきた家族連れなどが、はつぴを身にまとい、みこしを持ち上げ、記念写真を撮っていききました。初めてみこしを担いだ子どもは「すごい重かった」「うれしかった」などと笑顔で話していました。



子どもたちに語り継ぐ絵本

河原町西郷地区／4月

未来を担う西郷の子どもたちに、古くから語り継がれる西郷の「昔話」を伝えたい。その思いが形になり、「兵円ひょうゐんのあまんじやくいいなば西郷伝説集」が完成しました。いなば西郷むらづくり協議会の特別委員会「さいごう伝説集刊行委員会」が本市の補助事業を活用し、西郷地区在住の女性委員2人が挿絵を描き、およそ5年の歳月をかけて手作りで作した絵本です。次の世代に受け継がれていく、地域の宝になりました。

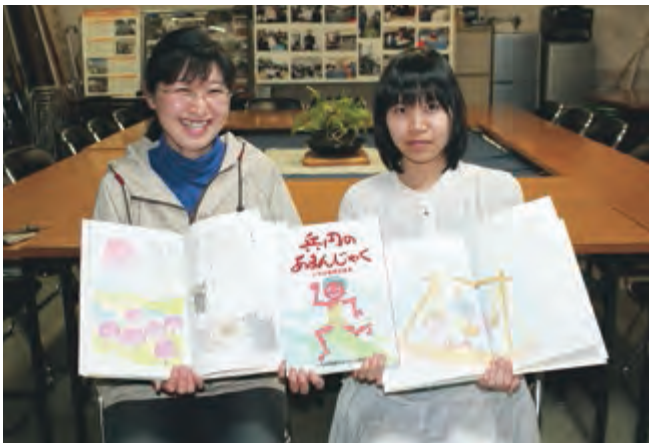

新園舎の完成を祝う！

行徳三丁目／4月25日(土)

富桑保育園は、建設から35年以上が経過し、施設の老朽化に加え、多様化する保育ニーズへの対応が困難となりましたが、このたび新園舎が完成。園児や職員、建設関係者が出席して開園式が行われました。新園舎は、木のぬくもりを生かしたゆとりのある保育室や遊戯室をはじめ、太陽光発電設備を設置するなど、安全性や環境に配慮しています。式の最後には、年長児によるすすこ踊りが披露され、完成を祝いました。



緊急

火災 119

救急 119

事件・事故 110

※当月分と、翌月の7日までの情報を掲載しています。

※やむを得ず当番を変更する場合がありますので、当日の新聞などでご確認ください。

病院

6月

夜間・休日急患診療所

病気やケガにより夜間・休日に診察が必要な場合は、**まず急患診療所で受診してください。**

と き 月～土曜日 19:00～22:00
日曜・祝休日 9:00～17:00
日曜・祝休日 19:00～22:00

ところ 急患診療所（富安一丁目東部医師会館前）

診療科 内科、小児科

問 東部医師会 急患診療所 ☎ 0857-22-2782（診療時間内のみ）

休日急患歯科診療所

と き 日曜・祝休日 10:00～16:00
ところ 東部歯科医師会（富安二丁目 歯科技工専門学校内）
☎ 0857-23-3197

※救急医療は、夜間や休日などに急病やケガですぐ治療が必要な患者さんのために整備されています。あくまで緊急事態に備えるもので、限られた医療スタッフで運営されています。**なるべく医療機関の通常の診療時間内に受診しましょう。**

休日当番薬局・休日救急当番病院

※休日救急当番病院は、**入院治療を要するような重い病気やケガの患者さん**を受け入れるための当番病院です。

※ひまわり薬局は 8:30～17:00、いなば調剤薬局的場店は 8:30～17:30 です。

と き	休日当番薬局（9:00～17:00）			休日救急当番病院（8:30～翌8:30）	
6月7日(日)	ひまわり薬局	末広温泉町 574	0857-21-9691	生協病院	0857-24-7251
	鳥取県薬剤師会休日夜間薬局	富安一丁目 58-1	0857-50-1583		
13日(土)				赤十字病院	0857-24-8111
14日(日)	いなば調剤薬局的場店	的場二丁目 71	0857-51-7667	市立病院	0857-37-1522
	鳥取県薬剤師会休日夜間薬局	富安一丁目 58-1	0857-50-1583		
21日(日)	鳥取県薬剤師会休日夜間薬局	富安一丁目 58-1	0857-50-1583	中央病院	0857-26-2271
28日(日)	常田薬局	西町二丁目 102-1	0857-22-4792	赤十字病院	0857-24-8111
	鳥取県薬剤師会休日夜間薬局	富安一丁目 58-1	0857-50-1583		
7月5日(日)	鳥取県薬剤師会休日夜間薬局	富安一丁目 58-1	0857-50-1583	市立病院	0857-37-1522

平成27年度風しん予防接種費用助成制度

対象者 鳥取市に住民登録があり、次の①または②いずれかに該当する人

①妊娠を予定または希望している満19歳以上50歳未満※の女性のうち、**風しん抗体価検査の結果、抗体価が低く（HI法16倍以下）ワクチン接種を勧められた人**

※年齢基準日を28年3月31日とし、昭和41年4月2日から平成9年4月1日の間に生まれた人が対象

②妊娠している女性の夫

助成内容 麻しん風しん混合ワクチンまたは風しんワクチンの接種にかかる費用全額（1人1回）

助成対象となる予防接種

4月1日から28年3月31日までに実施されたもの

助成申請受付期間 4月1日から28年4月5日まで

申請方法 領収書、印鑑、通帳の写しなど振込先口座番号と口座名義人（原則として接種者本人の口座）がわかるもの、①の対象者は抗体価検査結果のわかるものをお持ちのうえ、受付窓口まで中央保健センター・東健康福祉センター（国府支所内）・各総合支所、いずれも平日8:30～17:15

その他 鳥取県では、平成27年度、医療機関及び保健所で妊娠希望の女性や妊婦の同居家族などに対し、風しん抗体価検査を無料で行っています。抗体価検査については、鳥取保健所（☎ 0857-22-5694）へお問い合わせください。

問 中央保健センター ☎ 0857-20-3191 ☎ 0857-20-3199

対 象 40歳・50歳・60歳・70歳の人
45歳・55歳・65歳の鳥取市国民健康保険加入者（平成27年4月から平成28年3月末までに上記の年齢に達する人）

負担金 今年度より**無料**になりました

期 間 7月1日～平成28年2月29日（受診券は6月下旬送付予定）

問 中央保健センター健康づくり係 ☎ 0857-20-3194 ☎ 0857-20-3199

歯周疾患検診（ふしめ歯科検診）を受けましょう！

7月の鳥取地域の健診・予防接種など

※6月分は5月号に掲載しています。

乳幼児健康診査

受付〔さざんか〕12:50～14:00 〔鳥取東〕12:40～13:20

区 分	対 象 児	と き	
		さざんか会館	東健康福祉センター
6カ月児	H26年12月生	7日(火)～9日(木)	7日(火)
1歳6カ月児	H25年12月生	14日(火)～16日(木)	17日(金)
3歳児	H24年6月生	21日(火)～23日(木)	24日(金)
2歳児歯科 および フッ化物塗布	H25年6月生	2日(木) 12:45～14:00受付	10日(金) 13:00～14:00受付
離乳食 講習会 ※事前にお申し込みください。	5～6カ月児	10日(金) 13:30～	14日(火) 13:30～ 会場:国府地区保健センター
	9～12カ月児	31日(金) 13:30～	

※東中学校区、桜ヶ丘中学校区のお子さんの乳幼児健康診査は東健康福祉センター（国府町総合支所内）で行っています。
※健診の受付は、来られた順番に行います。

集団検診(特定健診・がん検診)のご案内

◆**特定健診・胃がん・肺がん・大腸がん検診**

対象者 特定健診：40～74歳の国保加入者
胃・肺・大腸がん：40歳以上

費 用 国保特定健診 無料
胃がん500円、大腸がん200円
肺がん無料(喀痰検査が必要な場合300円)

※**特定健診・胃がん検診：健診推進室へ要予約。**
(受診時の諸注意があります)

※**大腸がん検診：採便容器を当日渡します。**

《特定健診・胃がん・肺がん・大腸がん検診日程》

とき(7月)	と こ ろ	健診内容	受付時間
6日(月)	鳥取県保健事業団	特胃肺大	13:30～14:30
16日(木)	豊実地区公民館	胃肺大	8:00～ 8:30
	明治地区公民館	肺大	9:00～ 9:30
	上原旧 JA 明治支店	肺大	10:00～10:30
22日(水)	城北地区公民館	特肺大	13:30～14:20
27日(月)	さざんか会館	胃肺大	8:30～10:00

◆**子宮頸がん・乳がん・骨粗しょう症予防検診**

対象者 子宮頸がん：20歳以上の女性
乳がん：40歳以上で年度内に偶数年齢に達する女性
骨粗しょう症予防：25歳以上の女性

費 用 子宮頸がん500円、乳がん500円
骨粗しょう症予防300円

※**子宮頸がん・乳がん検診：健診推進室へ要予約。**

《子宮頸がん・乳がん・骨粗しょう症予防検診日程》

とき(7月)	と こ ろ	受付時間
7日(火)	鳥取県保健事業団健診センター(富安二丁目)	13:30～14:20
22日(水)		

問 健診推進室 ☎ 0857-20-0320 ☎ 0857-20-3915

5月号掲載内容の訂正

17㉟医療機関一覧の内容に誤りがありました。下記のとおり、お詫びして訂正します。

誤：おか内科クリニック 肝肺大

正：おか内科クリニック 特肝肺大

B C G接種

対象児 下記および生後12カ月未満で未接種の乳児

受 付 13:00～14:00

ところ さざんか会館

と き	対 象 児
3日(金)	27年1月 1日～15日生
24日(金)	27年1月16日～31日生

※生後12カ月までに接種できない場合は、中央保健センターにご相談ください。

さざんか会館の駐車場が満車の場合は、駅南庁舎駐車場(3時間まで無料)をご利用ください。どちらの駐車場も駐車券が発行されますので、受付で提示してください。

健康講演会・講習会のご案内

【第21回市民医療講演会】

と き 6月27日(土) ※参加無料
13:00～14:30

ところ さざんか会館5階 大会議室

演 題 「小児に多い感染症」

講 師 長石純一(小児科)

演 題 「小児を感染症から守るために～集団生活や家庭で行う感染防止対策～」

講 師 岩田知子(感染管理認定看護師)

問 市立病院地域医療総合支援センター 地域連携室

☎ 0857-37-1522 ☎ 0857-37-1553

【おいしく食べよう♪減塩教室】

と き 7月3日(金) ※参加無料
9:30～13:00

ところ さざんか会館 第1会議室・栄養指導実習室

内 容 講話・調理実習

定 員 20人(先着順)

持ち物 エプロン・三角巾・手拭タオル・筆記用具・お米0.5合

問 中央保健センター

☎ 0857-20-3192

保健所は無料・匿名でエイズの検査をしています

検査はかんたんです

【検査日】毎週月曜日《祝日の場合、翌日実施(ただし、祝日の場合を除く)》
13:30～15:30 ※要予約

【休日夜間検査】

6月1日(月) 18:00～20:00

6月7日(日) 13:30～15:30

【検査内容】

エイズ・性感染症・肝炎・風疹

ところ 鳥取保健所(江津730)

問 鳥取保健所 ☎ 0857-22-5694

健康

7月

中央保健センター
(さざんか会館4階)

予防接種

☎ 0857-20-3191

☎ 0857-20-3199

乳幼児健康診査など

☎ 0857-20-3196

☎ 0857-20-3199

保険年金課健診推進室
(さざんか会館3階)

がん検診など

☎ 0857-20-0320

☎ 0857-20-3915

国府町総合支所市民福祉課

☎ 0857-39-0557

☎ 0857-27-3064

福部町総合支所市民福祉課

☎ 0857-75-2812

☎ 0857-74-3714

河原町総合支所市民福祉課

☎ 0858-76-3113

☎ 0858-85-0672

用瀬町総合支所市民福祉課

☎ 0858-87-3781

☎ 0858-87-2270

佐治町総合支所市民福祉課

☎ 0858-88-0212

☎ 0858-89-1552

気高町総合支所市民福祉課

☎ 0857-82-3159

☎ 0857-82-1067

鹿野町総合支所市民福祉課

☎ 0857-84-2013

☎ 0857-84-2598

青谷町総合支所市民福祉課

☎ 0857-85-0012

☎ 0857-85-1049

鳥取東健康福祉センター

(国府町総合支所内)

予防接種・健診など

☎ 0857-25-5008

高齢者の介護相談など

☎ 0857-25-5021

☎ 0857-25-5023

中央地域包括支援センター

(駅南庁舎内)

☎ 0857-20-3456

☎ 0857-20-3404

こやま地域包括支援センター

(学習・交流センター2階)

☎ 0857-32-2727

☎ 0857-31-3270

南地域包括支援センター

(用瀬地区保健センター内)

☎ 0858-76-2351

☎ 0858-76-2352

西地域包括支援センター

(気高地区保健センター内)

☎ 0857-82-6571

☎ 0857-82-6572

ケーブルテレビ A TV
いなば ぴよんぴよんネット
デジタル 12ch
《6月の番組ガイド》
鳥取市広報番組

とっとり知らせたい!

TOTTORI SHIRASETAI!

市民と行政がつながるTV「とっとり知らせたい!」。さまざまな情報をお送りしています。
みなさんの知らせたい! 情報も待っています。

【放送】毎週金・土

「鳥取のうまいで!」は、様々な種類のお茶を紹介。「元気です」は、まちなかにブックカフェをオープンした岡田良寛さん。「市役所探検」は、議会の謎に迫ります。「とっとりっ子すまいる」は、瑞穂小学校です。

f「とっとり知らせ隊」も見てね!



みやっち えりっち

鳥取市議会 6月定例会

市議会定例会の開会・一般質問の模様を終了まで生中継。当日午後6時から122ch(第2放送)で再放送します。

静止画文字情報

【鳥取市からのお知らせ】【放送】毎週水・木・金・土

いなばぴよんぴよんネット
自主制作番組

農業番組『いなばアグリタイム』【放送】毎週水・木

特産・砂丘らっきょうや梅の収穫の様子、子どもの農業体験など、市内各地の農作業の様子をお送りします。

地域情報番組『とっとりウオーキング』【放送】毎週日・月

小学校の新1年生を紹介する「こんにちは1年生」や各地の行事、児童生徒の農業体験などをお伝えします。

生活情報番組『ぴよんぴよんワイド』【放送】毎週火

市内各地で開催されたイベントや講演会の模様をお送りします。

手話番組『手話でコミュニケーション』【放送】毎週日・月

ニュースや話題、行事、お知らせを手話や字幕で紹介しています。

122ch(第2放送)

週替わりでリクエスト番組やイベント番組を再放送。また、テレビでしゃんしゃん体操を毎日放送中!

※番組の放送時間や内容はホームページまたはデジタル放送の電子番組表(EPG)をご覧ください。

情報をお寄せください!

いなばぴよんぴよんネット ☎ 0857-22-6111
※放送内容は予告なく変更することがあります。
番組の放送時間は、ホームページでも紹介しています。
http://www.inabapyonpyon.net

児童手当の現況届は6月中旬に 平成27年度子育て世帯臨時特例給付金申請を含みます

問 駅南庁舎児童家庭課

☎ 現況届専用ダイヤル 0857-20-3842

(6月10日~30日まで)

各総合支所市民福祉課(☎ 12ページ)

平成27年6月1日現在で児童手当を受給している人は、受給資格を確認するための現況届(6月上旬に郵送/平成27年度子育て世帯臨時特例給付金申請含む)を提出してください。

受付期間 6月10日(水)~30日(火)

提出方法 郵送(返信用封筒を同封しております)または、市役所駅南庁舎地階第2会議室、各総合支所市民福祉課窓口にご持参ください。

必要書類 ▶印鑑(認め印可) ※持参の場合のみ
▶会社に勤務している人:受給者の健康保険被保険者証のコピーまたは年金加入証明書(様式は現況届裏面にあります)

▶平成27年1月1日現在、受給者または配偶者の住所が本市以外の方は、平成27年1月1日にお住まいの市町村発行の平成27年度(平成26年中)所得課税証明書(受給者・配偶者両方とも必要です。)

ただし、受給者の所得に税法上の配偶者控除がある場合、配偶者分は不要です。

※以下のものについては受給者と児童の住所が異なる場合のみ必要です。

▶監護及び生計同一・維持についての申立書(対象の人には郵送します)

▶児童の属する世帯全員分の住民票の写し(児童の住所が市外にある場合のみ)

※現況届を提出しないと、手当の支給ができなくなったり、遅れたりすることがありますのでご注意ください。
※公務員は子育て世帯臨時特例給付金申請の日程が異なります。各申請については、各自職場へお尋ねください。

鳥取市公式インターネットショップ「とっとり市」 「とっとり市・すご!ウサギもびっくり 30% OFFクーポン」キャンペーン実施

問 第二庁舎経済・雇用戦略課

☎ 0857-20-3222 ☎ 0857-20-3046

鳥取市が運営するインターネットショップ「とっとり市」では、購入者への30% OFFクーポンを発行することで、鳥取市のふるさと特産品などの消費喚起、販売拡大を図ります。この機会に、自宅用や贈答用としてご利用ください。

と き 6月1日(月)から売上総額1億円到達まで
対象商品 「とっとり市」で販売する全商品が対象となります。(ただし、送料は対象外)

利用方法 「とっとり市」サイト内で、30% OFF クーポンコード(英数字8文字)を取得し、決済時に入力してください。

※詳しくは、6月1日(月)以降の「とっとり市」ホームページ上でご確認ください。



6月のごみ収集(鳥取地域)

問 本庁舎生活環境課

☎ 0857-20-3217 ☎ 0857-20-3045

乾電池・蛍光灯の収集

他のごみと区別し、それぞれ別の透明または半透明な袋などに入れ、**6月1日(月)~5日(金)の小型破砕ごみの収集日(鳥取地域)**にごみステーションに出してください。蛍光灯は購入時のケースに入れるなど、壊れないようにしてください。

※朝8時までに必ずごみを出してください。
※新市域については総合支所だよりをご覧ください。なるか、各総合支所市民福祉課(☎ 12ページ)までお問い合わせください。

6月は環境月間です

環境月間に伴い、5月30日(ごみゼロの日)から6月5日(環境の日)まで「ごみ減量・リサイクル推進週間」・「全国ごみ不法投棄監視ウィーク」となっています。ごみの減量・リサイクルの推進、不法投棄防止監視パトロールの啓発活動等が一斉に実施されますので、ご家庭でも環境について考えるきっかけにしてください。

不法投棄は犯罪です!!

不法投棄者は、5年以下の懲役または1000万円以下の罰金刑(法人は3億円以下)に処せられます。
不法投棄は絶対にしないでください。



みんなできるとっとり市庁舎の考え方

問 本庁舎庁舎整備局(〒680-8571 尚徳町1-16)
☎ 0857-20-30012 ☎ 0857-20-30029 ☎ choshasebi@city.tottori.jp

市民政策コメントを募集しています!

市役所の本庁舎は、市民サービスはもとより、防災、まちづくりの拠点であり、市民が親しみとぬくもりを感じる場である、将来の鳥取市の発展を支える市民共有の資産です。

「みんなできるとっとり市庁舎の考え方」は、鳥取市のめざす新本庁舎のあり方のたたき台としてまとめたもので、平成30年4月の中核市への移行を見据えつつ、広く市民のみなさんから寄せられるアイデア、新庁舎建設委員会の専門的見地からのご意見、市民ワークショップでの話し合いなどを踏まえながら、検討を進めてきました。

この考え方について、市民のみなさんのご意見を募集します。

資料公開 本庁舎、駅南庁舎、各総合支所の窓口、各地区公民館に配置するとともに、市公式ホームページでもご覧いただけます。

公開期間 5月20日(水)~6月15日(月)

提出方法 様式は問いません。住所、氏名、電話番号を明記のうえ、郵送、ファクシミリ、電子メール、持参のいずれかで問い合わせ先まで。

提出期限 6月15日(月) 17:00まで

※考え方の概要版は、全体版とともに資料公開場所に配置しているほか、市報6月号の折込付録にしています。



市民ワークショップの様子

学校給食レシピ vol.7

6月19日食育の日 ★「とっとりふるさと探検」献立★

毎月19日食育の日に合わせて、全市一斉に、市内各地域の共通食材を使用した学校給食を提供し、児童生徒へその地域の産物のすばらしさや、風土、食文化を伝えています。

問 第二庁舎学校保健給食課 ☎ 0857-20-3372 ☎ 0857-29-0824

●国府学校給食センター 雨滝豆乳ポタージュ



給食メニュー ・雨滝豆乳ポタージュ ・手作りあごフライ
・さらさらサラダ ・ご飯 ・牛乳

【栄養士一〇メモ】 国府町と福部町で収穫された多くの野菜と、雨滝のきれいな水、県産大豆で作られた雨滝豆乳を使用したポタージュです。豆乳を入れることで、まろやかな味になります。
豆乳は良質なたんぱく質を含み、筋肉や血液などを作るのはたらきをします。

今月は、国府町の「雨滝豆乳」を使用したレシピを紹介します。



●材 料 (4人分) ●

ベーコン	40g(2枚)	シチューの素	56g
じゃがいも	160g(大1個)	塩	0.4g(少々)
たまねぎ	80g(中1個)	こしょう	0.04g(少々)
にんじん	40g(中1/6個)	雨滝豆乳	160g
まいたけ	60g(約1/2パック)	サラダ油	2g(小さじ1/2)
ホールコーン	40g	水	400g
グリーンピース	40g		

- ① ベーコンは短冊切り、じゃがいもはさいの目切り、たまねぎはくし切り、にんじんはいちょう切り、まいたけはほくしします。
- ② 鍋にサラダ油を入れ、ベーコン、たまねぎ、にんじん、じゃがいも、まいたけの順に炒めます。
- ③ ②に水を加え、煮ます。
- ④ ☆調味料で味を付け、仕上げに豆乳を入れ、ひと煮たちしたらグリーンピースとホールコーンを入れて完成です。

1人分	エネルギー	184kcal	脂質	7.9g
	タンパク質	5.9g	食塩	1.4g

平成27年度鳥取市職員採用試験

問 本庁舎職員課 ☎ 0857-20-3107 📠 0857-32-3040

昨年からの 主な変更点	1. 事務の「行政コース」「環境コース」を廃止します。 2. 土木は「土木技術検定試験（土木学会認定）の合格者」も受験可能とします。
----------------	---

職種など		年齢要件	受付期間	1 次試験		2 次試験	
				試 験 日	合格発表	試 験 日	合格発表
事務		昭和 61 年 4 月 2 日～ 平成 10 年 4 月 1 日に生まれた人	7 月 10 日（金） ） 8 月 10 日（月）	9 月 20 日 （日）	10 月 9 日 （金）予定	10 月下旬 ） 11 月中旬	11 月下旬
事務(障がい者対象)・調理員		昭和 55 年 4 月 2 日～ 平成 10 年 4 月 1 日に生まれた人					
土木・化学・保健師・保育士		昭和 55 年 4 月 2 日以降に 生まれた人					
勤務 ※注 1	事務	平成 10 年 4 月 1 日までに 生まれた人					
	保育士・ 生活保護ケースワーカー	年齢制限なし					

※試験についての詳しい内容は、受付開始日より市役所本庁舎 1 階総合案内・2 階職員課、駅南庁舎 1 階総合案内、各総合支所、鳥取市関西事務所で配布する受験案内または本市公式ホームページでご確認ください。

※注 1：任期付短時間勤務は、任期 3 年、勤務時間は週 31 時間です。

第 58 回鳥取市民体育祭 19 種目で熱戦始まる！

問 第二庁舎生涯学習・スポーツ課 ☎ 0857-20-3371 📠 0857-20-3364

市内の 44 の小学校区を人口規模により A～C 3 つのグループに分け、それぞれのグループ内で順位を競う小学校区対抗形式です。（但しオープン競技種目はグループに関係なく自由参加となります。）
学生を除くアマチュア競技者であれば参加できます。

みんなでスポーツに汗を流し、交流を深めましょう。

▶総合開会式 と き 6 月 14 日（日）9:00

ところ 鳥取市民体育館

▶総合閉会式 と き 10 月 12 日（月・祝）陸上競技終了後

ところ コカ・コーラウエストスポーツパーク

区分	種 目	本大会期日	競技開始	本大会会場
得点競技	●総合開会式	6 月 14 日（日）	9:00	鳥取市民体育館
	卓 球		10:00	
	ゲートボール	6 月 14 日（日）／予備日 6 月 21 日（日）	9:00	美保多目的広場
	軟式野球（A グループ）	6 月 14 日（日）／予備日 7 月 19 日（日）	8:00	倉田スポーツ広場野球場
	グラウンド・ゴルフ	6 月 21 日（日）／予備日 7 月 5 日（日）	9:00	白兔グラウンド・ゴルフ場
	バスケットボール	6 月 21 日（日）	9:00	河原町総合体育館 河原町勤労者体育館
	ソフトテニス（A グループ）	6 月 28 日（日）／予備日 7 月 5 日（日）	9:00	千代テニス場
	弓 道	6 月 28 日（日）	10:00	鳥取市弓道場
	ソフトボール（B・C グループ）	7 月 5 日（日）／予備日 7 月 12 日（日）	8:00	倉田スポーツ広場ソフト場
	バドミントン	7 月 5 日（日）	9:00	鳥取市民体育館
	男子バレーボール	7 月 5 日（日）	10:00	河原町総合体育館 河原町勤労者体育館
	女子バレーボール	7 月 5 日（日）	10:00	青谷町農林漁業者トレーニングセンター 青谷町体育館
	テニス（B・C グループ）	7 月 12 日（日）／予備日 7 月 19 日（日）	9:00	千代テニス場
	水 泳	7 月 12 日（日）／予備日 7 月 26 日（日）	開始式 8:30	国府町農村勤労福祉センタープール
	ペタンク	7 月 19 日（日）／予備日 7 月 26 日（日）	8:30	美保多目的広場
	陸 上	10 月 12 日（月・祝）	開始式 8:30	コカ・コーラウエストスポーツパーク （鳥取県立布勢総合運動公園）
	●総合閉会式		15:00	
オープン競技	相 撲	6 月 14 日（日）	10:00	富桑体育館相撲場
	剣 道	6 月 21 日（日）	10:00	鳥取市武道館
	柔 道	6 月 21 日（日）	10:00	鳥取市武道館
	ボート	8 月 30 日（日）	8:00	湖山池ボートコース

※ 屋外競技の雨天順延は 1 回とする

※ 雨天などによる試合実施についての問い合わせは、7:00 以降に市役所へ電話すること（☎ 0857-22-8111）

鳥取市立病院職員採用試験

問 市立病院総務課 ☎ 0857-37-1522 📠 0857-32-1553

試験区分	採用予定人数	受験資格	試験会場	申込受付期間	試験日
看護師 助産師	25 人	昭和 31 年 4 月 2 日以降に生まれた人 ※看護師・助産師免許取得者（平成 28 年 3 月末までの取得見込者含む）	鳥取市立病院	5 月 26 日（火）～6 月 19 日（金）	6 月 27 日（土）
			サンピーチ OKAYAMA 岡山市北区駅前町 2 丁目 3 番 31 号	5 月 26 日（火）～6 月 26 日（金）	7 月 12 日（日）
			鳥取県関西本部 大阪市北区梅田 1-1-3-2200 大阪駅前第 3 ビル	5 月 26 日（火）～7 月 10 日（金）	7 月 25 日（土）

受験案内 市立病院 1 階総合案内、市役所本庁舎 1 階総合案内所、駅南庁舎 1 階総合窓口、各総合支所、鳥取市関西事務所（鳥取県関西本部内）で配付

※詳しくは受験案内または市立病院ホームページをご覧ください。

飼い犬の登録と狂犬病予防注射のお知らせ

問 本庁舎生活環境課 ☎ 0857-20-3216 📠 0857-20-3045

6 月の集合注射の会場および日程は、下記のとおりです。料金など詳しくは、本市公式ホームページまたは市報 4 月号をご覧ください。

と き	時 間	会 場
6月24日(水)	9:30 ～ 9:40	美萩野 1 丁目集会所
	9:55 ～ 10:05	湖山西地区公民館 （国際交流プラザ）
	10:25 ～ 10:35	浜坂地区公民館
	10:50 ～ 11:00	城北地区公民館
25日(木)	9:30 ～ 9:40	JA 鳥取いなば鳥取支店
	10:00 ～ 10:10	津ノ井地区公民館
	10:30 ～ 10:40	稲葉山地区公民館
28日(日)	9:30 ～ 10:30	鳥取市役所

熱中症にご注意を！

問 中央保健センター ☎ 0857-20-3191 📠 0857-20-3199

～熱中症を予防しよう！～

◎服装を工夫し、外出時は日傘や帽子などで直射日光を避けましょう。

◎こまめな休憩、水分補給をこころがけましょう。

◎たくさん汗をかいたあとは、水分だけでなく塩分の補給も必要です。

◎高齢者や幼児には、周りの人が声をかけをし、様子を観察しましょう。

◎エアコンや扇風機を上手に利用しましょう。

～熱中症になったときには～

◎すぐに風通しのよい日陰や冷房の利いた室内などの涼しいところへ移動しましょう。

◎衣服をゆるめ、体を冷やし、水分や塩分を補給しながら安静にして休みましょう。

◎自力で水分補給ができないような場合や、意識障害が見られる場合は、急いで救急車を要請しましょう。

戦没者等のご遺族の皆様へ 第 10 回特別弔慰金が支給されます

問 駅南庁舎生活福祉課

☎ 0857-20-3472 📠 0857-20-3406

■支給対象者

戦没者等のご遺族で、平成 27 年 4 月 1 日において、恩給法による公務扶助料や戦傷病者戦没者遺族等援護法による遺族年金等を受ける方（戦没者等の妻など）がない場合に、次の順番による先順位のご遺族お一人（※ 1）に対して支給されます。

なお、支給対象遺族は、戦没者等の死亡当時生まれていたことが要件です（子については、戦没者等の死亡時の胎児も含む）。

- 平成 27 年 4 月 1 日までに戦傷病者戦没者遺族等援護法による弔慰金（※ 2）の受給権を取得した者
- 戦没者等の子
- 戦没者等と生計関係を有しており、なおかつ戦没者と氏が同じである①父母 ②孫 ③祖父母 ④兄弟姉妹
- 上記 3 以外の①父母 ②孫 ③祖父母 ④兄弟姉妹
- 戦没者等の死亡時まで引き続き 1 年以上生計を有していた上記 1 ～ 4 以外の三親等内の親族

■支給内容

額面 25 万円、5 年償還（年 5 万円）の記名国債

■請求期限

平成 30 年 4 月 2 日まで

■請求に必要な書類

駅南庁舎生活福祉課（32 番窓口）及び各総合支所市民福祉課に備え付けてあります。

また、「平成 27 年 4 月 1 日現在の請求者の戸籍抄本」等を取得していただく必要がありますが、請求者の過去の受給状況により必要な書類が異なりますので、詳しくは問い合わせ先またはお住まいの地域の各総合支所市民福祉課（📠 12 ページ）まで。

※ 1：優先順位が同じ人（子どももしくは兄弟姉妹どうしの場合など）は、あらかじめ受給者を誰にするかご相談いただくなど、よく話し合ってください。

※ 2：『特別弔慰金』と『弔慰金』は違う種類の給付金です。

計量器（はかり）の定期検査

問 第二庁舎経済・雇用戦略課
☎ 0857-20-3222 📠 0857-20-3046

対象地域 鳥取・気高・鹿野・青谷地域（国府・福部・河原・用瀬・佐治地域は今年度は対象外）

持 ち 物 定期検査受検票（前回の該当者には事前に通知）、該当の計量器、検査手数料

と き	検査時間	検査会場
6月3日(水)	10:00 ～ 15:30	鳥取市民体育館
5日(金)	10:00 ～ 12:00	鳥取市米里体育館
	14:00 ～ 16:00	鳥取県漁業協同組合
9日(火)	10:00 ～ 15:30	鳥取市公設地方卸売市場
11日(木)	10:00 ～ 15:30	湖山地区公民館
12日(金)	10:00 ～ 15:30	中国電力（株）鳥取支社
15日(月)	10:00 ～ 16:00	鳥取市民会館
19日(金)	10:00 ～ 16:00	鳥取市民会館
24日(水)	10:00 ～ 12:00	青谷町農林漁業者トレーニングセンター
26日(金)	10:00 ～ 12:00	気高町農業者トレーニングセンター
	14:00 ～ 16:00	鹿野町総合支所

※都合がつかない場合は、別の会場でも受検できます。

鳥取市再資源化等推進事業の奨励金制度

問 本庁舎生活環境課
☎ 0857-20-3218 📠 0857-20-3045

鳥取市では、市民団体のボランティアによる資源回収に対し、奨励金制度を設けています。

■実施団体

町内会、婦人会、PTA、子ども会、老人クラブなどの市内の団体で、年 1 回以上事業を実施する営利を目的としない団体です。

■対象物について

古紙類（新聞・折込みチラシ・雑誌・段ボールなど）、金属類、ビン類、布類、牛乳パック、アルミ缶のうち再生利用が可能なもの

品 目	奨励金の額
新聞・雑誌・段ボール	1畧当たり 6 円
布類・アルミ缶・金属類・牛乳パック	1畧当たり 4 円
ビン類	1本当たり 4 円

■実績報告について

再資源化等対象物を業者に売却後、実績報告書及び回収業者が発行する計算書を提出していただく必要があります。

※詳細は問い合わせ先まで

松くい虫防除の薬剤散布にご協力を

問 第二庁舎林務水産課
☎ 0857-20-3235 📠 0857-20-3047

福部町総合支所産業建設課
☎ 0857-75-2814 📠 0857-74-3714

松くい虫防除のため、ヘリコプター（福部町）、散布機（福部町・賀露町）による薬剤散布を行います。

散布区域	賀露町	福部町岩戸・細川（駒馳山周辺） 福部町海士・湯山（ジオパークロード周辺）	
散布方法	地上散布	地上散布	空中散布
散布日（第1回）	6月 2日(火)	6月9日(火)	
散布日（第2回）	6月16日(火)	6月18日(木)	

※散布時間は 5:00 ～ 12:00 まで予定していますが、気象条件などにより、散布日時が変更になる場合があります。

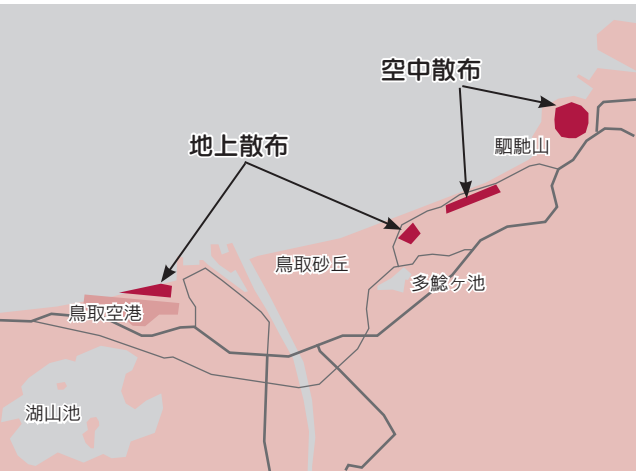

おねがい

- 散布当日に散布地域とその付近の山林に入ると、頭痛やめまいなどが起きることがあります。散布後 1 週間程度は散布区域への入山を控えてください。
 - ヘリコプターの発着場所は危険ですので近寄らないでください。散布中は地域内での駐車は避けてください。薬剤がかかったと思われるら、すみやかに洗車してください。
 - 散布区域内で山菜などを採られる人は、散布前日までに採ってください。
 - 散布区域付近に住んでいる人は、当日の午前中は、洗濯物などを外に干さないようにしてください。
- ※使用する薬剤は果樹園や田畑でも広く使用されるスミパイン乳剤（MEP80）またはスミパイン MC（MEP マイクロカプセル）を水で薄めたものです。

鳥取市学校給食ソング歌詞ポスター 完成

問 第二庁舎学校保健給食課 ☎ 0857-20-3372 📠 0857-29-0824

平成 26 年 1 月に誕生した“学校給食ソング とっとりっ子の「いただきます!」”の歌詞ポスターが平成 27 年 3 月に完成し、市立小中学校などへ配布しました。



市営住宅入居者募集

問 本庁舎建築住宅課 📞 0857-20-3291 📠 0857-20-3059

入居を希望する人は、所定の申込書に必要事項を記入のうえ添付書類をそろえて申し込んでください。

受 付 期 間 6 月 9 日（火）～ 16 日（火）

申込書配布場所 ▶建築住宅課（本庁舎 1 階）▶駅南庁舎総合案内 ▶各総合支所産業建設課

申込書提出場所 ▶建築住宅課（本庁舎 1 階）▶各総合支所産業建設課

※申込書に添付する書類は申込者の家族構成、収入状況、住宅事情などによって異なりますので申込書配布時に説明を受けてください。また、添付書類の中には取得に日数を要するものもありますので早めの手続きをお願いします。

※駅南庁舎総合案内は申込書の配布のみで必要添付書類の説明、申込書の提出はできませんのでご注意ください。

◆ 6 月募集住宅

種別	団地名	規格	階数	月額家賃（円）
一 般	大 森	2DK	1	14,400 ～ 19,000
	湖 山	2DK	2	22,900 ～ 30,200
	旭 町	3DK	2	23,000 ～ 30,300
	円通寺 C	3DK	3	26,600 ～ 35,100
	賀 露	3DK	2 _(EV有)	28,800 ～ 38,000
		3DK	3 _(EV有)	28,800 ～ 38,000
	徳 吉	3DK	3	11,900 ～ 15,700
		3DK	4	13,300 ～ 17,500
		3DK	3	14,100 ～ 18,600
		3DK	3	14,600 ～ 19,300
	福部浪花	3DK	1.2	16,000 ～ 36,100
	鹿野出合	3K	1.2	18,100 ～ 36,800
	鹿野湯花	3DK	1.2	25,500 ～ 58,600
	青谷あさひ	3DK	1 _(EV有)	28,700 ～ 66,000
		2LDK	1 _(EV有)	24,000 ～ 55,200
	青谷城山	3DK	1.2	13,900 ～ 23,900
		3DK	1.2	14,100 ～ 23,700
身障者	賀 露	2LDK	1 _(EV有)	28,800 ～ 38,000
若者向	グリーンハイツあおや	1DK	2 _(EV有)	35,000
受託県住	高 草	2DK	1	23,000 ～ 45,100
受託県住 期限付	宝 木	3DK	1.2	19,000 ～ 37,300

◆随時募集住宅

6 月募集团地のほかに下記住宅の入居者を随時募集します。先着順のためすでに入居者が決まっている場合がありますので、最新の受付状況については建築住宅課までお問い合わせください。

種別	団地名	規格	階数	月額家賃（円）
勤労者	青谷あさひ	3LDK	1・2	31,100 ～ 71,500
		1K	平屋	20,000 ～ 22,000
	青谷城山	2DK	1・2	28,000 ～ 30,000
若者向	グリーンハイツあおや	1DK	4 _(EV有)	35,000
特公賃	大 森	2DK	1	59,800 ～ 71,800
		3DK	3	66,500 ～ 78,500
		3DK	5	66,500 ～ 78,500
	湖 山	3DK	1	68,000 ～ 80,000
		3DK	2	68,000 ～ 80,000
	青谷西町第二 鹿野湯花	3DK	1.2	43,000 ～ 55,000 48,000 ～ 60,000

鳥取市不育治療費等助成事業

問 中央保健センター母子保健係（〒 680-0845 富安二丁目 104-2（さざんか会館 4 階）

☎ 0857-20-3196 📠 0857-20-3199

鳥取市では、不育症の診断・検査・治療を受けられたご夫婦に対し、経済的な負担を軽減し子どもを望む夫婦が安心して子どもを産み育てることができるようにすることを目的として、不育治療費等助成事業を実施します。

■対 象

- 1 申請時に、夫もしくは妻のいずれか一方または両方が市内に住所を有し、1 年以上居住している人
- 2 公益社団法人日本産婦人科学会の会員である産婦人科専門医が所属する医療機関において、不育症の診断を受け、その検査または治療を受けている人
- 3 妻又はその夫が他の地方公共団体から本助成金の対象となる経費に対して同種の給付を受けていない人
- 4 医療保険各法の被保険者又は被保険者の被扶養者
- 5 夫婦の前年の所得金額（1 月から 5 月までの間に申請する場合は前々年の所得金額とする）の合計が 730 万円未満であること ※児童手当法施行令第 3 条に基づき計算します
- 6 市税の滞納がないこと

■内 容

不育症に係る診断・検査・治療に要した医療保険適用外の金額の 5 割を助成。

1 年度につき 10 万円、通算 5 力年度を限度とします。

※平成 27 年度 4 月 1 日以降に開始した診断・検査・治療が対象

■申請手続き

書類を鳥取市中央保健センター成人コーナー（さざんか会館 3 階）へ申請（郵送可）

※窓口は土・日・祝日は休み

※申請に必要な書類などにつきましては問い合わせ先まで

小学生水泳教室

問 第二庁舎生涯学習・スポーツ課

☎ 0857-20-3363 📠 0857-20-3364

📧 sports@city.tottori.lg.jp

と き 7 月 29 日（水）～ 8 月 1 日（土）
（全 4 日間）

【午前部】 10:00 ～ 12:00

【午後部】 13:30 ～ 15:30

と こ ろ 国府町農村勤労福祉センタープール（国府町町屋 92-3）

対 象 15 歳未満の市内の小学生（3・4 年生）

定 員 120 人（午前・午後各 60 人）

募集期間 6 月 22 日（月）～ 7 月 1 日（水）8:30 ～ 17:15 の間に申込

申込方法 メールまたはファクシミリ

※定員を超えた場合は抽選、定員に満たない場合は 7 月 9 日（木）までに申込者全員に参加案内を送付（抽選の有無と抽選結果は本市公式ホームページに掲載。電話でのお問い合わせは承っておりませんのでご了承ください。抽選は 7 月 10 日（金）14:00 から第二庁舎 5 階会議室にて公開実施）

凡例 時=日時 所=場所 容=内容 対=対象 条=条件 員=定員 数=数量 額=支給・助成額など 料=料金
募=募集期間・方法 受=受付 持=持参するもの 問=問い合わせ先

報 ひろば 6月

福祉

高齢社会課からのお知らせ

問 駅南庁舎高齢社会課
0857-20-3453
0857-20-3404
各総合支所市民福祉課(12ページ)
【高齢者住宅改修費の助成】
対▽(1)介護保険住宅改修費の支給…
介護保険の「要支援」「要介護」認定
者▽(2)高齢者居住環境整備費の助
成…(1)に該当する者で、本人および同
一住所を有する者全員が市民税非課税
※(1)・(2)は併用可ですが、(1)の支給が
優先 容手すりの取付け、段差の解
消、滑り防止のための床材変更、引き
戸などへの扉の取替え、和式便器から
洋式便器への取替えなど ※新築・増
築の場合は対象外 額▽(1)介護保険
住宅改修費の対象工事費(上限20万円)
の9割(最高18万円)▽(2)高齢者居
住環境整備費の対象工事費(上限80万
円)のうち、20万円までは3分の2、

20万円超〜80万円までは2分の1を乗
じた額(最高43万3千円) ※工事着
工前に申請が必要
【心身軽度家事援助事業】
ひとり暮らしの高齢者などが、本人
または介護者のケガや病気などによっ
て一時的な生活支援が必要な場合、家
事援助員を派遣
容 掃除・洗濯・炊事など簡易な日常
生活の援助 対 市民税非課税のおお
むね65歳以上のひとり暮らしの高齢者
など 料 30分あたり80円(1ヵ月11時
間以内)
認知症の人と家族の集い
〜毎月第2金曜日開催〜
時 6月12日(金) 10:00〜12:00
所 さざんか会館(富安二丁目)
容 認知症の問題や介護の悩みなどの
情報交換をしながら交流をする場
料 無料
問 駅南庁舎高齢社会課
0857-20-3453
0857-20-3404
認知症に関する相談は次の各センタ
ーでも受けています。
認知症コールセンター(認知症の人
と家族の会鳥取県支部)
毎週月〜金 10:00〜18:00
0859-37-6611
認知症疾患医療センター(渡辺病院)
0857-39-1151

高齢者・障がい者用居室など
の増改築資金の貸し付け
容 高齢者・障がいの者の専用居室、浴室、
台所、トイレ、廊下などの増改築
対▽60歳以上の高齢者と同居してい
る60歳未満の人▽60歳未満で身体障
害者手帳1〜4級・療育手帳Aを所持
している人またはその人と同居してい
る人 額 50万〜250万円、金利0・
08割(変動する場合あり)で、償還
期間は、10年以内(貸付額に応じて変
動)※連帯保証人が2人必要、工事中
工前に申請が必要
問 高齢者・駅南庁舎高齢社会課
0857-20-3451
0857-20-3404
問 障がい者・駅南庁舎障がい福祉課
0857-20-3474
0857-20-3406
はり・きゅう・マッサージ費の助成
対 所得税および市民税が非課税で、
次のいずれかに該当する人 ①昭和19
年4月1日までに生まれた人 ②後期
高齢者医療の被保険者 額 1回あた
り1000円の助成券を最大12枚まで
発行。助成券の有効期限は平成28年5
月31日 ※利用は公益社団法人鳥取県
鍼灸マッサージ師会、社団法人日本あ
ん摩マッサージ指圧師会および一般社
団法人鳥取県鍼灸師会の会員の経営す
る施設に限る 持 後期高齢者医療被

保険者証など本人確認ができるもの
(代理の場合は、代理人の本人確認が
できるもの) 募 6月1日(月) から
※7月以降は申請月により発行する助
成券枚数が少なくなります。
問 駅南庁舎保険年金課
0857-20-3487
0857-20-3407
各総合支所市民福祉課(12ページ)
家族介護者の集い
「スマイル・スマイル」
時 6月20日(土) 13:30〜15:00
所 さざんか会館2階 教養娯楽室(富
安二丁目) 対 家族介護者または介護
に関心のある人 容 講演「認知症の
治療薬について学ぼう 最新の薬局
サービス」▽講師:中嶋直己さん(鳥
取県薬剤師会東部支部理事)
料 200円 募 6月15日(月) まで
問 スマイル・スマイル事務局(駅南
庁舎地域包括ケア推進室)
0857-20-3453
0857-20-3404

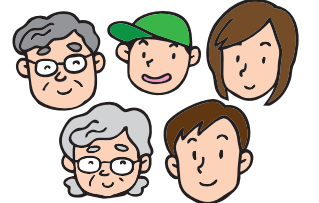

お知らせ

第23回童謡・唱歌100曲マラソン
時 6月25日(木) 13:00〜 所 とり
ぎん文化会館 容▽出演団体 合唱
団30団体 料 無料
問 本庁舎文化芸術推進課
0857-20-3226
0857-20-3040
実行委員会(鈴木恵一さん)
0857-23-1529
数多くの童謡・唱歌を創作した岡野
貞一、田村虎蔵、永井幸次を育んだま

ち「童謡・唱
歌のふるさと
鳥取」をアピ
ルし、子ども
たちとともに
楽しい音楽祭を開催。今年は、オカリ
ナ奏者の宗次郎さんがゲスト出演しま
す。
時 7月5日(日) 14:30開演(14:00
開場) 所 鳥取市民会館大ホール
容▽地元出演…修立幼稚園、修立小学
校、久松小学校、国府東小学校、鳥取
市少年少女合唱団 料▽前売券…大人
800円(当日券…大人1000円)、
高校生以下無料(整理券が必要)
▽販売:文化芸術推進課、鳥取市民会館、



鳥取市文化ホール、鳥取市観光案内所、
とりぎん文化会館、アコヤ楽器店
※3歳以下の幼児のご同伴はご遠慮願
います。託児サービスがありますので、6
月26日(金)までにお申し込みください。
問 本庁舎文化芸術推進課
0857-20-3226
0857-20-3040
ふるさとの映像を見る会
容 ふるさとに関する昔なつかしの映像
を上映 上映予定…(1)ローカル紙
の復活(昭和51年制作)(2)若桜線
のゆくえ(昭和57年制作) 時 6月18
日(木) 10:00〜、14:00〜(午前:
午後とも内容は同じ) 所 鳥取市文化

センター3階 視聴覚ライブラリー
料 無料 事前申込み不要
問 教育委員会生涯学習・スポーツ課
0857-20-3362
0857-20-3364
ドイツ講演会「ドイツを知ろう」
時 6月20日(土) 15:00〜16:30
所 県立図書館2階大研修室
容 大阪・神戸ドイツ連邦共和国総領
事館フーリアン・イエガー副総領
事による講演 料 無料(中高生もふ
るつて参加ください)
問 鳥取ハナウ友好親善協会
0857-59-0486

市税 豆知識 市・県民税の 納期と納付方法

市・県民税は、昨年中の所得をもとに計算され、今年
の1月1日時点で住んでいた市町村へ納めていただく
ものです。納付方法は次のとおりです。
【給与所得にかかる特別徴収(引き落とし)】
給与所得者(サラリーマンなど)を対象とした納付方
法です。会社などの事業所が、6月〜翌年5月までの毎
月の給料から引き落とし、市町村へ納めます。なお、給
与以外の所得がある場合(事業所得、譲渡所得など)は、
それらの所得について普通徴収を選択できます。
【公的年金にかかる特別徴収】
4月1日現在65歳以上の公的年金受給者のうち、市・
県民税の納税義務のある人が対象です。公的年金の支
払者が年金から引き落とし、市町村へ納めます。

月	4・6・8月	10・12・2月
算出方法	前年度2月と同額	年税額の残りの1/3ずつ
納入方法	公的年金から引き落とし(特別徴収)	

【普通徴収】
上記の特別徴収以外の方が対象で、本市が発行する
納税通知書で納めます。納税通知書は6月10日(水)
ごろに郵送する予定です。

納期	納期限	納期	納期限
全期・1期	6月30日(火)	3期	11月2日(月)
2期	8月31日(月)	4期	2月1日(月)

問 駅南庁舎市民税課
0857-20-3417 0857-20-3401
各総合支所市民福祉課(12ページ)
※市・県民税の納付は口座振替が便利で確実です。
詳しくは駅南庁舎債権管理課 0857-20-3433
0857-20-3403まで

リファレンいなば リサイクルファクトリー 6月スケジュール

内 容	日 時	定員	費用
健康布ぞうり	12日(金)10:00〜15:00	10人	100円
裂き織り	18日(木)10:00〜15:00	4人	実費
PPバンドのかご 作り 四角	20日(土)10:00〜15:00	10人	無料
マイバッグ	24日(水)10:00〜15:00	10人	無料
木工 ハトの置物	27日(土)10:00〜12:00	4人	100円

※詳しくは、電話でお問い合わせください。上記以外の体験講
座や外部出張も行います。お気軽にご相談ください。

第23回リサイクルフェスティバル
と き 6月7日(日) 10:00〜15:00(雨天決行)
ところ リファレンいなば(伏野)
問 リファレンいなば(伏野 2220) 0857-59-6026
(月曜日休館 ※ただし月曜日が祝日の場合は翌日)

第65回 社会を明るくする運動

～出発式・ふれあい講演会&コンサート～

時 7月1日(水) 12:30開場 所と
りぎん文化会館小ホール(尚徳町)
容▽13:00～ 警察音楽隊の演奏
▽13:30～ 出発式 ▽14:00～ 「ペ
ペ」講演会&コンサート 料 無料
問 鳥取保護区保護司会
☎・FAX 0857-21-3203

第32回鳥取県障がい者技能競技大会 (アビリンピック鳥取大会)の観覧

時 7月2日(木) 所 鳥取県立福祉
人材研修センター(伏野) 容 障がい
のある人たちが日頃培った技能を競う
大会です。職業能力の高さを理解して
もらい、雇用促進を図るために開催し
ています。ご来場のうえご声援をお願
いします。▽競技種目…7種目(ワー
ド・プロセッサ、フラワーアレンジメ
ント、喫茶サービス、ビルクリーニン
グ、製品パッキング、オフィスアシス
タント、パソコンデータ入力)
問 高齢・障害・求職者雇用支援機構
鳥取支部 高齢・障害者業務課
☎ 0857-52-8803
FAX 0857-52-8785

猫の避妊・去勢奨励事業

募 希望する人は申込書を本庁舎生活
環境課、各総合支所市民福祉課および
動物病院に設置しておりますので、7

鳥取市道路アダプト認定団体

容 市道などに愛着と責任を持ち、市と
の役割分担を定め協働により定期的な
清掃・美化活動を実施する団体 案 市道
など100㎡以上又は交差点間。年4
回以上の活動を1年以上活動(今年度に
限り年2回以上)継続できる5人以上
の団体 ※10月以降の活動となります
額 資機材の支給及び貸与、構成員対象
の市民総合賠償補償保険加入、清掃活動
により出たごみの収集・処理、活動区域
内への表示板の設置 期 6月1日(月)
～7月31日(金) ※詳しくは本市公
式ホームページから募集要項をダウン
ロードしていただくが問合わせ先まで

月15日(水)までに県獣医師会に申し
込んでください。 ※詳しくは問い合
わせ先まで

問 公益社団法人鳥取県獣医師会
☎ 0857-53-4300
FAX 0857-30-1170

募 集

景観形成審議会委員

容 景観行政の適正な運営を図るための
調査および審議 ▽任期…委嘱の日か
ら2年間 ▽会議の開催…年3回程度
案 市内在住の20歳以上(平成27年9
月1日現在)で、平日開催の会議に出
席可能な人 ※他の審議会との兼職制
限あり 員 3人 額 報酬…7000
円/出席1回 期 7月17日(金) 必着
で、「鳥取市における景観形成につい
て思うこと」について800字程度に
まとめ、住所・氏名・生年月日・職業・
電話番号を明記のうえ、持参・郵送・
ファクシミリ・電子メールのいずれか
で問い合わせ先まで

問 本庁舎都市環境課(〒680-85
71 尚徳町1-16)
☎ 0857-20-3271
FAX 0857-20-3048

E-mail: joshinkanryo@city.tottori.jp

男女共同参画室からのお知らせ

問 本庁舎男女共同参画室(〒680-
8571 尚徳町1-16)

TEL 0857-20-3166
FAX 0857-20-3052
E-mail: daniyo@city.tottori.jp

【男女共同参画絵手紙コンテスト作品】

容 家庭、職場、学校、地域などで、
男女が共に認め支え合い、性別に関わ
りなく個性と能力を発揮できる社会の
実現を、象徴・イメージさせるような
絵手紙を募集 ▽募集テーマ:「働く
あなたへ」「働くわたしを支えてくれ
るあなたへ」「仕事と生活」

賞	数	賞金(図書カード)
最優秀賞	2点	5000円
優秀賞	4点	3000円
入選	8点	2000円

対 市内に在住または通勤、通学してい
る人 募 8月31日(月) 必着で、住所・
氏名(ふりがな)、年齢、電話番号、小・
中学生は学校、学年を明記のうえ、持
参・郵送のいずれかで問い合わせ先ま
で。 ※1人何点でも応募できますが
自作で未発表かつオリジナルな異なる
作品に限ります(他の著作権を侵害す
るもの、その他法令に反するものは対
象外とします)。なお、作品は返却で
きません。著作権を含むすべての権利
は鳥取市に帰属します。

【男女共同参画による地域活性化提案 型モデル事業の助成】

容 地域で男女共同参画を推進しよう
とする団体が企画・提案する「男女共
同参画推進事業」を支援するための経

費の助成 案 ▽団体…地域で男女共
同参画を推進しようとする団体(女性
団体、まちづくり協議会など) ▽事
業…市民などと市が協働して行うこと
で身近な課題を解決する事業など地域
の人材育成に関わる事業で、次の①お
よび②のいずれにも取り組むもの

①地域における男女共同参画推進リ
ダーの育成
②地区公民館との連携を図りながら地
域の男女共同参画の前進を図る活動
額 1年上限10万円(助成対象経費の
10分の10)(最大2年、上限20万円)
募 6月1日(月)～6月30日(火)

建築指導課からのお知らせ

問 本庁舎建築指導課

☎ 0857-20-3282
FAX 0857-20-3059

【耐震設計などの助成】

対 昭和56年5月31日以前に着工された
木造一戸建て住宅の補強設計費用の一
部を助成します。助成対象の要件など
詳細については建築指導課までお問い合わせ
ください。 数 補強設計…10件
※先看順 募 6月9日(火)～

【耐震に関する地域学習会】

対 耐震について学びたい地区の方へ、
学習会を開催いたします。詳しくは建
築指導課までお問い合わせください。
数 1地区(但し、耐震診断などができ
る住宅を提供していただくことが条件
となります) ※先看順 募 随時

▽講師…薛桃子(鳥取市国際交流員)
時 6月26日(金) 10:00～14:00
所 鳥取市国際交流プラザ(湖山町西
一丁目) 員 15人 ※要申込

料 無料(材料費は自己負担)

問 鳥取市国際交流プラザ(月曜日休館)
☎・FAX 0857-31-3253
E-mail: plaza@city.tottori.jp

糖尿病料理講習会

時 7月14日(火) 10:00～13:00
所 さざんか会館3階 員 20人 料 5
00円(材料費) 持 エプロン、三角
巾 ※要予約

問 市立病院栄養管理室
☎ 0857-53-7326

付加保険料を納めて 年金を増やせます!



月々の一般保険料に加えて付加保険料(月々400円)を納めると、老齢基礎年金に付加年金が上乗せされます。

第1号被保険者(20歳～59歳の自営業・学生など)および任意加入被保険者(日本国内に住む60～64歳の人および20～64歳の在外邦人で国民年金に加入する人)は、ご希望に応じてこの制度を利用することができます。

※付加保険料の納付を希望される方は手続きが必要です。

※第3号被保険者(厚生年金や共済組合の加入者に扶養されている20～59歳の配偶者)、国民年金基金に加入している第1号被保険者は利用できません。

※納期限を超過した場合でも、期限から2年間は付加保険料を納めることができます。

付加年金(年間受け取り額)の計算式

200円×付加保険料納付月数=付加年金額

※物価スライド(増額、減額)はありません。

(例) 付加保険料を 10年間納めた場合	【納付額】 400円×120ヵ月=4万8000円 【1年間に受け取る付加年金額】 200円×120ヵ月=2万4000円
----------------------------	--

2年間で支払った保険料と同額を受け取ることができ、とてもお得です。

問 鳥取年金事務所 ☎0857-27-8311

駅南庁舎保険年金課

☎ 0857-20-3484 FAX 0857-20-3407

鳥取市ボランティア・市民活動センターの案内

はじめてみませんか? ボランティア入門講座

と き	6月 5日(金) 10:30～11:45 6月13日(土) 14:00～15:15 6月18日(木) 14:00～15:15
内 容	ボランティアの基礎的知識、募集情報紹介、NPOについてなど

市民活動団体のための助成金相談会

と き	6月22日(月) 18:30～20:00 6月26日(金) 13:30～15:00
-----	--

内 容	助成金の探し方、申請方法、助成金情報の紹介など ※1団体(個人)の相談時間は45分まで・要予約
-----	--

NPOなんでも相談会

と き	6月9日(火) 18:30～20:00
内 容	団体の立上げ、組織運営、協働事業、その他NPOに関することなど ※1団体(個人)の相談時間は45分まで・要予約

所 さざんか会館2階(富安二丁目104-2)
市民活動拠点アクティブとっとり会議室

問 鳥取市ボランティア・市民活動センター

☎ 0857-29-2228 http://www.tottoricity-syakyo.or.jp/tvc/

できる！男の料理教室
【給食をアレンジしてみよう！】

時 6月28日(日) 10:00～13:00

所 鳥取市男女共同参画センター調理室

対 市内在住または市内に通勤、通学している男性 員 10人 ※要申込・先着順 料 600円 ※託児無料

託児申込期限:6月20日(土) 対象:満1歳から小学校就学前までの幼児

問 鳥取市男女共同参画センター「輝かなせ鳥取」(西町二丁目 鳥取市福祉文化会館内)

☎ 0857-24-2704

鳥取砂丘自然観察会(6月)

問 鳥取砂丘ジオパークセンター

☎ 0857-23-7652(8:00～17:00) sak@bes.or.jp

所 鳥取砂丘ジオパークセンター(鳥取砂丘市営駐車場内) 集合 ※車でお越しの場合、市営駐車場料金が必要

料 500円(テキスト代、保険料込み) 持 動きやすい服装、飲み物 員 各20人

※先着順(要予約)、小学生は保護者同伴での参加、荒天中止

※10人以上の団体を対象に平日も開催。料金:ガイド1人につき5000円必要

【鳥取砂丘「ジオものがたり」の旅】

時 6月6・20日(土) 10:00～11:30

所 ジオガイドによる鳥取砂丘の案内、風紋を作る実験・観察など

【鳥取砂丘いきもの発見隊】

時 6月7・21日(日) 10:00～11:30

所 砂丘という独特の環境で生きている動植物たちを観察

鹿野城跡&鹿野城下町散策と藍染体験

時 6月21日(日) 10:00～15:00

※小雨決行 所 集合場所:鹿野城跡公園駐車場(9:50までに集合)

容 鹿野城跡城郭遺構散策、および鹿野城下町の町割りや散策と、伝統工芸の藍染め体験

▽コース:鹿野城跡散策→城下町めぐり→藍染体験

▽案内人:ふらつとしかのガイドの会

料 500円/1人 ※食事・藍染体験代は別料金(食事:夢こみち)の「すげ笠弁当」1080円

藍染体験:1000円) ※お支払いは当日、現金にてお願いします

員 15人 ※定員になり次第締切

持 歩きやすい靴・水筒・帽子など

問 NPO法人とっとり観光ガイドセンター

☎ 0857-22-4878 (受付時間10:00～16:00)

万葉フェスティバルin鳥取第21回大伴家持短歌大賞

容 ▽テーマ:「顔」 ▽部門:①一般の部 ②児童生徒の部(高校生以下)

▽応募点数1人2首まで ※未発表作

イド付き100人、フリー100人

料 500円 ※昼食希望者には地元食材を使った弁当を700円で販売します(要予約)

☎ 7月17日(金)まで 問 鳥取市西商工会鹿野会館内「城下町しかのぶらり連ウォーク実行委員会」

☎ 0857-84-2402 ☎ 0857-84-2563

歩こう会6月例会

時 6月14日(日) 8:00～18:00(予定)

容 鳥取市役所→姫路市内散策(姫路城、書写山円教寺)→鳥取(バスツアー・歩行距離約2・0km) 料 5400円

※弁当や水筒、雨具は各自で用意ください。

問 歩こう会事務局

中央人権福祉センターからのお知らせ

問 中央人権福祉センター

☎ 0857-24-8241 ☎ 0857-24-8067

【介護職員初任者研修】

時 6月19日(金)～10月23日(金)

所 鳥取市人権交流プラザ(幸町) 他

容 延べ27日間(132時間)で介護の基礎知識を講習

対 市内に在住または勤務している方で修得に意欲のある人

料 14000円程度(テキスト代、実習費など) 員 20人

所 定受講申込書を6月11日(木)までに問い合わせ先まで持参(持参時に面接及び書類選考を実施)

【傾聴力養成講座】

時 7月11日(土) 9:45～15:00

12日(日) 10:00～15:45 所 鳥取市人権交流プラザ(幸町)

容 コミュニケーションで重要な「聴く力」を学ぶ講座

対 2日間の受講が可能 料 無料

員 18人 ※応募者多数の場合抽選

☎ 6月18日(木)までに問い合わせ先まで

第8回城下町しかのぶらり連ウォーク

時 7月26日(日) 9:00～12:00

(8:00受付開始) 所 集合:鹿野町中央公民館(鹿野342)

員 200人(カ

平成27年度第1学期
放送大学セミナー 6月分

ところ 放送大学鳥取学習センター(駅南庁舎5階)
授業時間 いずれも90分
参加費 無料 申込み 不要
※当月(8日以降)分と、翌月(7日まで)分の情報を掲載しています。

6月 9日(火) 14:30～	講師:菅原一孔さん(客員教授)
・三次元CADによるコンピュータグラフィックス入門①	
6月12日(金) 15:00～	講師:大谷博美さん(客員教員)
・マレボジャ 韓国語②	
6月19日(金) 14:00～	講師:福安勝則さん(客員教授)
・いっしょに学ぼう基礎英文法 -対話・名言・時事ニュース- ⑤	
6月21日(日) 15:30～	講師:石谷孝二さん(客員教授)
・見立ての造形	
6月23日(火) 14:30～	講師:菅原一孔さん(客員教授)
・三次元CADによるコンピュータグラフィックス入門②	
6月24日(水) 14:30～	講師:高取恵一郎さん(客員教授)
・ハッピーの心理学とコミュニケーションの役割	
6月26日(金) 15:00～	講師:大谷博美さん(客員教員)
・マレボジャ 韓国語③	
6月27日(土) 14:00～	講師:小林 一さん(客員教授)
・農業経営の革新	
7月 3日(金) 14:00～	講師:福安勝則さん(客員教授)
・いっしょに学ぼう基礎英文法 -対話・名言・時事ニュース- ⑥	
7月 4日(土) 14:30～	講師:秦野諭示さん(客員教授)
・インターネットを支える高速通信② 携帯電話、LTE	
問 放送大学鳥取学習センター	
☎ 0857-37-2351 ☎ 0857-37-2352	

品に限る

▽選考委員:佐佐木幸綱さん(歌人)、小島ゆかりさん(歌人)、北尾勲さん(鳥取県歌人会会長)、池本一郎さん(歌人)

☎ 7月31日(金)までに、所定の応募用紙、または用紙(自由)、はがきに、応募短歌・住所・氏名・年齢・職業・電話番号を明記し、左記問い合わせ先へ封書、フлакシミリ、電子メールまたはフォーム(日本海新聞ホームページで入力)にて ※当日消印有効

問 新日本海新聞社「大伴家持大賞係」

(〒680-8688 富安二丁目137)

☎ 0857-21-2885

☎ 0857-21-2891

oyakamochi@nn.co.jp

『鳥取文芸』第37号の作品

容 一般の部、小・中学生の部、特集の部の3部門の作品を募集します。

一般の部

小説 400字詰め原稿用紙30枚以内

評論 同30枚以内

戯曲・脚本 同50枚以内

エッセー 同5枚以内

詩 同3枚以内

短歌 官製はがきに5首

俳句 同5句

川柳 同5句

小・中学生の部

400字詰め原稿用紙3枚以内

いなば交流連絡会主催

いなばの〜んびり歩こうや!!

※定員になり次第締切

【三色アスパラ収穫体験】

時 6月7日(日) 10:00～12:00頃

所 河原町中井 容 好評の三色アスパラ収穫体験。生産農家さんのお話を聞きながら、採れたてのアスパラを畑のレストランで試食

料 1500円 員 10人

持 動きやすい服装、帽子、タオル、飲み物など

問 河原城風土資産研究会

☎ 0858-85-0046 ☎ 0858-85-1946

【信仰の山「三角山」と歴史を語る「お城山」へ登ろう】

時 6月21日(日) 10:00～15:00頃

所用瀬町総合支所駐車場(10:00集合)

容 鳥取市指定文化財の「三角山神社奥宮本殿」参拝や、中国山脈・日本海の眺望が素晴らしい頂上からの絶景が楽しめます。

▽用瀬町総合支所駐車場出発→女人堂→三角山山頂→景石城址→支所駐車場解散

▽案内:もちがせ上方向来散歩径 料 300円(保険料込) 員 20人程度

※小学4年生以下は保護者同伴

持 動きやすい服装(長袖・長ズボン)、タオル、飲み物、雨具(カッパなど)

※昼食は持参、雨天中止

問 竹澤

☎ 090-2000-6631

鳥取市勤労青少年ホーム

教養講座 夏編 受講生募集

教室名	日 時	定員
いまさら聞けないSNS教室 (Facebook・Twitter・LINE 編)	8月10日～24日(月曜日) 19:00～20:30(計3回)	10人
リフレクソロジー教室 (ひざ下編)	9月7日・14日(月曜日) 19:00～20:30(計2回)	10人
着付け教室(浴衣編)	7月7日～21日(火曜日) 18:30～20:30(計3回)	10人
話し方教室 (コミュニケーションUP編)	9月1日～15日(火曜日) 19:00～20:30(計3回)	10人
書 道 教 室	7月1日～9月16日(水曜日) 18:30～20:30(計10回)	20人
バランストレーニング教室 (コアバランスストレッチ編)	7月2日～9月17日(木曜日) 18:30～20:30(計10回)	20人
華道教室(池坊) ※受講料 8000 円	7月2日～9月17日(木曜日) 18:30～20:30(計10回)	10人
ハンドマッサージ教室	9月24日(木曜日) 19:00～20:30(計1回)	10人
茶道教室(茶道遠州流) ※受講料 1000 円	7月3日～9月25日(金曜日) 18:30～20:30(計10回)	10人

※開催日時は変更となる場合があります。

と ころ 鳥取市勤労青少年ホーム

対 象 市内に居住または勤務の35歳までの勤労青少年。ただし、受講するには利用者協議会(年会費1000円)への加入が必要です。

募集期間 6月1日(月)～20日(土)17:00まで

受 講 料 記載ない場合は無料 ※ただし利用者協議会(年会費1000円)への加入が必要です。

そ の 他 申し込み多数の場合は抽選になります。ただし、定員に満たない場合はこの限りではありません。6月21日(日)～25日(木)17:00までに電話にてお問い合わせください。

☎ 鳥取市勤労青少年ホーム(吉成三丁目1-3)

☎ 0857-24-1702 ☎ 0857-24-2944

Good job ナビゲーション
～仕事とキャリアアップのよろず相談～

内 容 鳥取県キャリア・コンサルタント協会会員が、勤労青少年の仕事の悩みやキャリアアップ及び転職などの就労に関するあらゆる相談にのり、どうすれば勤労青少年の現状の悩みなどを解決できるか一緒に考えていきます。

と き 7月の土曜日(13:00～20:00)

日曜日(10:00～16:00)

と ころ 鳥取市勤労青少年ホーム

相談料 無料

対 象 市内に在住または勤務の35歳までの勤労青少年の人

受付期間 6月1日(月)～20日(土)17:00まで

※定員に満たない場合は、この限りではありません。6月21日(日)～25日(木)17:00までに電話にてお問い合わせください。

※プライバシー保護のため完全予約制です。(秘密厳守)

※1日に最大5人程度を定員とし、1人あたりの相談時間は50分を目安とします。

☎ 鳥取市勤労青少年ホーム(吉成三丁目1-3) ☎ 0857-24-1702

HP http://www.tottori-shinkoukai.or.jp/kinrou

シリーズ vol.60 公立鳥取環境大学

☎ 企画広報課 ☎ 0857-38-6720

HP http://www.kankyo-u.ac.jp/ E nyushi@kankyo-u.ac.jp

TOPICS
トピックス

日本交通株式会社と公共交通の活用に関する協定を調印

3月30日、本学と日本交通株式会社は、本学まちなかキャンパス(末広温泉町)において、公共交通の活用に関する協定の調印を行いました。この協定は、学生が地域公共交通機関である路線バスを活用し、地域課題の調査研究を行うことや、中心市街地や観光地へ出かけてにぎわいの創出など、地域活性化を目的としたものです。27年4月以降、本学の学生は、土日祝日および夏期休業などの長期休業期間において、学生証を提示することで日本交通の東部地区の全路線に無料で乗車することが可能となりました。

調印式で、高橋学長は、学生の若い力を地域に展開することは地域活性化への貢献となり、学生にとっては知的好奇心を満足させ、学生生活の充実に繋がると述べました。

日本交通株式会社の澤社長からは、県外出身の学生も各地を巡って鳥取のファンになってもらいたい、また、今回の協定をきっかけに地域活性化や公共交通の活用について学生の柔軟な発想や意見への期待の言葉をいただきました。

環境学部3年の秋田さん、経営学部3年の別所さんは、東部地区での交通手段が確保されることで利便性が大幅に向上し、研究や学生生活に広がりが生まれると意欲的でした。



式会社と鳥取環境大学との公共交通の活用に関する協定調印式

公立鳥取環境大学公開講座(とっとり県民カレッジ連携講座)

京都議定書は守れたか? - 気候変動と森林生態系 -

講 師 藤沼康実(環境学部 教授)

と き 6月27日(土)13:30～15:00

と ころ 鳥取県立図書館2階大研修室(尚徳町101)

申込方法 開催の前日までに「受講希望講座名・会場・住所・氏名・電話番号」を電話・ファクシミリ・電子メールのいずれかで下記問い合わせ先まで

参加料 無料

☎ 公立鳥取環境大学企画広報課 ☎ 0857-38-6704

FAX 0857-32-9053 E kikaku@kankyo-u.ac.jp

第12回全国高校生環境論文TEUSカップ論文募集

テーマ 「身近な環境問題-いまどうする、あなたなら-」

応募資格 日本の高校に在籍している高校生(国籍不問)

応募要領 図表を除き1500～2500字程度で、日本語で書かれた未発表のもの(1人1作品)

応募方法 郵送あるいは電子メール

締 切 9月2日(水)消印有効

表 彰 10月31日(土)

☎ 公立鳥取環境大学「第12回全国高校生環境論文」募集係

☎ 0857-38-6704 ☎ 0857-32-9053

E midori@kankyo-u.ac.jp

シリーズ 第18回 鳥取市の誘致企業を紹介します!!

☎ 第二庁舎企業立地・支援課 ☎ 0857-20-3223 ☎ 0857-20-3046

株式会社大真空 鳥取事業所

弊社は1959年創業で、鳥取市には1980年に誘致企業として進出し、水晶振動子をはじめとした水晶デバイスを製造販売しています。水晶デバイスは、スマートフォンやタブレット端末をはじめ、精密さが求められる通信衛星などあらゆる場面で活躍している縁の下力持的な製品です。弊社では、この水晶デバイスを人工水晶から製品までを一貫生産しており、独自の技術と品質管理で世界から高評価を受けています。

鳥取事業所では、QCD(クオリティ、コスト、デリバリー)で世界一をめざすと共に大真空のマザー事業所として、顧客満足度を高めることを目標に掲げ、生産革新・品質工学・ムダエフ



鳥取事業所



クリーンルーム

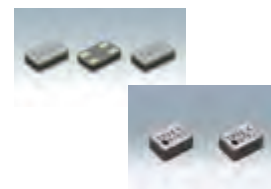

超小型水晶デバイス



鳥取事業所所長

大坪 明 さん

活動を強力に推進しています。

地域に愛され続ける企業をめざし、企業を支える人財育成にも積極的に取り組み、地域とともに成長してまいりたいと思います。

所 在 地 若葉台南7丁目3-21

従業員数 245人

業務内容 電子機器の製造販売

リコー ITソリューションズ株式会社 鳥取事業所

リコー ITソリューションズは、企業のワークスタイル改革や業務プロセス変革のためのITソリューション・製品・サービスを提供しており、ソフトウェア開発事業、リコーグループ内のシステムインテグレーションを手がけています。

鳥取事業所では、主にソフトウェア開発事業に従事しており、レーザープリンタや複合機においては、新機能の実現や、画像処理を行うための組み込みソフトウェアを開発しています。また、全地球(360度)画像を撮影できる「RICOH THETA」の、画像閲覧用アプリケーション開発や、画像の共有を可能にするクラウドシステムの開発を担っています。

地元学生の職場体験の受け入れや、鳥取砂丘の清掃活動など、地域との活動を積極的に行うとともに、地元大学との共同研究・開発に向けた情報交換を行っています。これらの活動を通じ、開発技術革新のみならず地域の活性化への貢献をめざしています。



鳥取事業所のみなさん



鳥取砂丘清掃

所 在 地 千代水1-100 アイシン千代水ビル

従業員数 約100人(全体950人)

業務内容 ソフトウェア開発、システムインテグレーション、ITサービス

図書館だより

■中央図書館 ☎ 0857-27-5182 ☎ 0857-27-5192 ※休館日
開館時間 9:00～19:00(土・日曜は17:00まで) 毎週火曜日、
毎月最終の
木曜日

■気高図書館 ☎ 0857-37-6036 開館時間 10:00～18:00

■用瀬図書館 ☎ 0858-87-2702 開館時間 10:00～18:00

鳥取市図書館協議会委員募集 定員 3人

内 容 市立図書館の運営について

▷任期:委嘱の日から平成29年7月31日まで

▷報酬:7000円/出席1回 ▷会議の開催:年4回程度

対 象 市内在住の20歳以上(平成27年4月現在)で、平日開催の会議に出席できる人

募 集 6月29日(月)必着で、「市立図書館の運営について」を800字程度にまとめ、住所・氏名・年齢・電話番号を明記のうえ、持参・郵送・ファクシミリ・電子メールのいずれかで問い合わせ先まで ※応募多数の場合は選考の上決定

☎ 市立中央図書館(〒680-0845 富安二丁目138-4)

☎ 0857-27-5192 E chuo-library@city.tottori.lg.jp

読み聞かせボランティア交流会 定員 30人(先着順)

と き 6月22日(月)10:00～12:00 内 容 本の選び方についての情報交換

対 象 ボランティアとして活動している人

さじアストロパーク

佐治町高山 1071-1
TEL 0858-89-1011 FAX 0858-88-0103

6月の休館日：1・8・15(月)、16(火)、22・29(月)
入館料：高校生以上300円、中学生以下無料

期間展示 夏休みの自由研究・工作はこれだ！

星や宇宙に関連した自由研究や工作について紹介
します。夏休みの自由研究や工作の参考にしてくだ
さい。

と き 6月17日(水)～8月23日(日)

参加費 入館料のみ

その他 6月14日(日)までは「平成26年度成果発表」
をおこなっています。

宇田ふしぎ探検
月と金星と木星の接近を見よう・写そう

夕方の西空で月、金星、木星の3つの明るい天体が
並んで輝きます。この絶好のチャンスを観察すると
ともに、撮影にもチャレンジします。

と き 6月20日(土) 19:30～20:15

参加費 入館料のみ

定 員 30人 ※要予約

その他 雨天曇天の場合は中止。20:30からは103等
望遠鏡での観察もおこないます(別途料金が
必要)。デジカメをご持参ください。

フラネタリウム 今夜の星空生解説
番組 宇宙はノンストップ

4人の専門職員が、最近の星空の見どころなどをわ
かりやすく紹介。

と き 6月17日(水)～9月13日(日)
平 日 10:30～、14:00～、16:00～
土・日・祝 10:30～、12:30～、14:00～、16:00～
※団体貸切などで開始時刻が上記と変わる場合がありま
す。詳しくはホームページでご確認ください。

参加費 大人(高校生以上) 600円 ※入館料と観望料
小人(小中学生) 200円

市民文化祭 6月開催

※当月(8日以降)分と翌月(7日まで)分の情報を掲載
しています。当月(7日まで)分は前月号をご覧ください。

■鳥取市文化センター展示ホール・文化活動ひろば
▷第36回文団協作品展
6月13日(土)～19日(金) 9:00～17:00
鳥取市文化団体協議会(橋本) TEL 0857-20-0515

■鳥取市文化ホール
▷創立40周年記念 吟と舞発表大会
6月21日(日) 10:00～15:30
神心流尚道館鳥取地区鳥取吟詠会(邨上) TEL 0857-28-3297

■中電ふれあいホール
▷彩展
6月12日(金)～17日(水) 9:30～17:30 (最終日
16:00)
グループ彩(米澤) TEL 0857-22-8721

問い合わせ先 鳥取市文化団体協議会
TEL 0857-20-0515(水・木・土・日曜日は除く)

仁風閣・宝扇庵

東町二丁目 121
TEL FAX 0857-26-3595

6月の休館日：1・8・15・22・29(月)
入館料：一般150円、高校生以下・65歳以上無料

仁風閣フォトコンテスト2014 6月14日(日)まで開催

サロンコンサート(初夏)

出演：鳥取サクソフォンクラブ

と き 6月28日(日) 13:30～14:30

ところ 2階 謁見の間

パレットとっとり
市民交流ホール TEL 0857-39-2555 FAX 0857-39-2550

弥生町 323-1

6月は休館しません
開館時間 9:00～18:00

鳥大寄席

2、3年生の落語をはじめ4月から仲間に加わった新
入生の元気な漫才を披露。全員が一丸となってお客様
に精一杯「笑い」をお届け致します。

と き 6月20・21日(土・日)開演12:30
(開場 12:00・終演予定 16:00～16:30)

入場料 無料

第5回絵てがってん
～7地区公民館「絵てがみ教室」合展～

岩倉、津ノ井、面影、若葉台、湖山、醇風、東郷の教室合同展

と き 6月25日(木)～28日(日)
10:00～17:00(最終日は16:00まで)

入場料 無料

あおや和紙工房

青谷町山根 313
TEL 0857-86-6060 FAX 0857-86-6061

6月の休館日：1・8・15・22・29(月)
常設展入館無料 開館時間 9:00～17:00

十指連心で描く濱田珠鳳指画展 6月21日(日)まで開催

オリジナルうちわづくり

因州和紙であなただけのうちわを作ります。

と き 6月14日(日)・21日(日)
1日2回(10:00～/13:30～)

参加料 400円 ※要予約

KAMI婚式にはがきづくり

金箔・銀箔を混ぜた原料でハガキを作り、結婚式で
お世話になった方へのお礼状として使いましょう。

と き 6月2日(火)～30日(火)

参加料 500円 ※要予約

鳥取市鹿野往来交流館
「童里夢」

鹿野町鹿野 1353
TEL 0857-38-0030 FAX 0857-38-0031

6月の休館日：11(木)
入館無料 開館時間 9:30～17:30

第2回「豆京都」食の祭典 ～じげの味力～

鳥取の地元食材を使用した料理の出店(約30店舗)
つきたて餅のふるまいやお楽しみ抽選会、その他にも
催しあり

と き 6月28日(日) 10:00～15:00

わらべ館

西町三丁目 202
TEL 0857-22-7070 FAX 0857-22-3030

6月の休館日：17(水)
入館料：一般500円、高校生以下無料 開館時間 9:00～17:00

わらべ館を塗った左官さん
おかだ あきひろ こてえ
岡田明廣の新・鏝絵展

わらべ館の塗りや装飾を手がけた
岡田さんが鏝絵で描く童謡の風景

と き 5月30日(土)～6月21日(日)
9:00～17:00 ※観覧無料

新感覚紙芝居 “よしととひうた” がやってくる！

子どもも大人も一緒に楽しめる紙芝居と音楽のコ
ラボレーションライブ

と き 6月7日(日) 10:30～11:20 ※要入館料

さわやかDay楽団コンサート

結成10周年を迎える、障がいがある人々によるコンサート

と き 6月14日(日) 13:30～
※要入館料

おもちゃと遊びの企画展 おもちゃの国ドイツ

おもちゃ大国ドイツのおもちゃ、姉妹館ヘッセン
人形博物館との交流を紹介

と き 6月18日(木)～9月6日(日) 9:00～17:00
※要入館料

開館20周年記念事業 ともしび歌声コンサート

“歌声喫茶ともしび”と一緒に歌うコンサート

と き 7月2日(木) 14:00～16:00(開場13:30)

ところ とりぎん文化会館小ホール

料 金 500円(全席指定) ※専用チケット発売中
※未就学児の入場はご遠慮ください

あおや郷土館

青谷町青谷 2990-4
TEL FAX 0857-85-2351

6月の休館日：1・8・15・22・29(月)
常設展入館無料 開館時間 9:00～17:00

郷土のカメラマンによる写真展2015

鳥取市の気高・鹿野・青谷地域在住・在勤の写真
愛好家の方が撮影・制作した四季の風景や人物など
の写真作品を展示します。

と き 6月13日(土)～7月12日(日)

お城山展望台
河原城

河原町谷一木 1011
TEL 0858-85-0046 FAX 0858-85-1946

6月の休館日：1・8・15・22・29(月)
入館料：無料 開館時間 10:00～18:00(4～9月：土曜日は19:00)
入館は、閉館時刻の30分前まで

郷土作家現代美術作品展

河原地域で活動する芸術家のみなさんの力作を展示
します。洋画・日本画・写真・陶芸など幅広い作品を
お楽しみください。

と き 5月23日(土)～7月12日(日)

ところ 河原城2階イベントホール

各施設催し物のご案内

鳥取市歴史博物館
やまびこ館

上町 88
TEL 0857-23-2140 FAX 0857-23-2149

6月の休館日：1・8・15・22・29(月)、30(火)
常設展入館料：一般300円、高校生以下・65歳以上無料

☆館内くん蒸のため6月29日(月)～7月3日(金)
は臨時休館いたします

雅なる絵巻の世界-國學院大學の名品- 6月21日(日)
まで開催

講演会 源氏物語絵を読む

と き 6月13日(土)
14:00～

ところ 1階特別展示室

参加料 無料

定 員 60人程度

講 師 針本正行さん(國學院大學文学部教授)

※14:00～16:00の間一部展示をご覧いただけなく
なります。予めご了承ください。

夜間開館

ホタルの飛翔にあわせて夜間開館を行います。常設
展示室は閉室します。

と き 5月26日(火)～6月3日(水) 18:00～22:00

料 金 無料

因幡万葉歴史館

国府町町屋 726
TEL 0857-26-1780 FAX 0857-26-1781

6月の休館日：1・8・15・22・29(月)
入館料：一般300円、高校生以下・65歳以上無料

傘踊り体験講座

ホンモノの因幡傘踊りを月2回の講座で体得し、8月に開催される「因幡の傘踊りの祭典」への出演をめざしませんか?(上達度によって、出演は決まります。また参加を強制するものではありません。)

と き 6月10日・24日、7月8日・22日、
8月5日・12日(水) 16:00～17:30

講 師 国府町因幡の傘踊り保存会のメンバー

対 象 年齢、男女は問いません
※長い柄の傘を使い、激しい振付も含まれる踊りです
※子ども用の傘も用意しています

定 員 6人(途中参加可能) ※要申込み

キルトのある暮らし展

ベッドカバー、タペストリー、小物など普段の暮らしの中にあるキルト作品160点を紹介

と き 6月6日(土)～27日(土)

ところ 民俗展示室 観覧料 無料



2015 (平成27) 年 カレンダー

- イベント・行事
- おしらせ
- ガイナーレ鳥取ホームゲーム

日	月	火	水	木	金	土
31 世界禁煙デー ▶ 国府マストリフェスタ2015	1 固定資産税第1期・軽自動車税納期限 ▶ 水道週間(～7日) ▶ 福部地域幼小中一貫校校名募集 ▶ コミュニティ活動支援事業募集	2 松くい虫防除薬剤散布(9・16・18日)	3 食育推進員養成講座申込	4	5 人権とつとり講座募集	6
7 Jリーグ・U22戦 ▶ ふれあい広場 ▶ 千代川市民一斉清掃 ▶ 消防団ポンプ操作大会 ▶ リサイクルフェスティバル	8	9 市営住宅入居者申込受付開始(～16日) ▶ 耐震設計助成募集 ▶ 脂質異常症料理講習会	10 児童手当現況届受付開始(～30日)	11	12 市立病院採用試験(薬剤師) ▶ 認知症の人と家族の集い	13
14 市民体育祭総会開会式 ▶ 歩こう会 ▶ 吉岡温泉ホテルまつり	15 市民政策コメント(みんなで作る市庁舎の考え方)募集 ▶ 自主防犯活動団体補助金・防犯ベスト募集 ▶ 空き家除却補助募集	16	17 成人式実行委員募集	18 ふるさとの映像を見る会	19 市立病院職員(看護師・助産師)採用試験受付	20 プレゼント応募 ▶ ドイツ講演会
21	22 にこにこデー	23	24 狂犬病予防集合同注(25・28日)	25 市報7月号町内会お届け予定(～27日) ▶ 童謡・唱歌100曲マラソン	26	27 市民医療講演会 ▶ 市立病院採用試験(看護師・助産師)
28	29 人権とつとり講座開講式	30 市・県民税第1期納期限	1 社会を明るくする運動	2	3 地域づくり懇談会(日進) ▶ 減塩教室	4

※紙面の都合上、行事を抜粋し、名称を省略して掲載しています。また、日程は変更される場合があります。
※6月の健診などの日程は5月号(前月号)14ページを、6月の無料相談などの日程は5月号29ページをご覧ください。

つ・ぶ・や・き

◆テレビを見ると、今年のGWも観光地は多くの観光客でにぎわっていました。自分自身も家族でとっとり花回廊に行ったくらいですが……。そんなGW中の5月3日に、「NHKのど自慢」が鳥取で開催され、広報室のメンバーも予選会から本番まで運営スタッフとして携わりました。どのイベントでも同じだとは思いますが、お客さまからの「とても楽しかった」「ありがとう」「来てよかった」といった声を聞くと、本当に報われます。(はる)

◆「すごい!鳥取市」のキャラクター「SUGOI!USAGI」をご存知ですか?市報にも時々登場するらっきょうの花の色のうさぎです。市役所の総合案内所には、こいけちゃんのバッジとともに、「SUGOI!USAGI」の缶バッジもおいてあります。手作りなのであまり数はおいてないのですが、季節に合わせて新作も登場しますので、市役所においでの際にはぜひ見てみてくださいね。(K)

〒680-8571 市役所本庁舎秘書課広報室
TEL 0857-20-3132 FAX 0857-20-3056
MAIL kouhou@city.tottori.lg.jp

ご覧の「とっとり市報」や広報番組「とっとり知らせたい!」など、鳥取市の広報に対するご意見、ご感想をお寄せください。
抽選で地元企業提供の「こだわりの逸品」をプレゼントします!

抽選で
10名様

今月のプレゼント



鳥取地鶏ピヨ卵をたっぷりと使った濃厚な味わいと、鳥取の産品(らっきょう)を折り込んで風味豊かに丁寧に仕上げました。とても便利な一品です。

【提供】(株)イブキ

TEL 0857-23-6769

応募方法

ハガキまたは電子メールに住所・氏名・電話番号・年齢を明記のうえ、「鳥取市の広報」に対するご意見やご感想を添えて下記までお送りください。

応募先

〒680-8571 鳥取市役所秘書課広報室
プレゼント係
MAIL oshiete@city.tottori.lg.jp

締切 6月20日(土)(当日消印有効)

※本市ホームページからもご応募いただけます。
※応募されたみなさんの個人情報、プレゼントの発送にのみ使用します。
※同じ名前での応募は1通として受け付けます。
※当選者の発表は発送をもってかえさせていただきます。



鳥取市の広報番組「とっとり知らせたい!」について詳しくは15ページをご覧ください。