

とっしり 市報 3月号

2018 March
No.1091



SQのあるまち 鳥取市



館蔵品展Ⅲ 故郷・鳥取の歴史に触れる

平成30年2月11日撮影 場所：やまびこ館

交通規制のお知らせならびにご協力をお願い

3月11日

午前6時～午後3時半ごろ

※エリアごとに通行規制時間が違います。
規制時間は予定であり、変更になる
こともあります。
※エリア5.12.16では全面通行止めと
なるところが一部あります。

鳥取マラソンの開催に伴い、コースおよびコース周辺において交通規制を実施します。ご迷惑をおかけしますが、ご理解とご協力をお願いいたします。
当日は、路線バスの運休や遅延、宅配便などの遅配などが予想されます。

START
スタート
鳥取砂丘オアシス広場付近

スタートエリア

エリア1

エリア2

エリア3

エリア4

エリア5

エリア6

エリア7

エリア8

エリア9

エリア10

エリア11

エリア12

エリア13

エリア14

エリア15

エリア16

エリア17

エリア18

FINISH
フィニッシュ
コカ・コーラウエスト
スポーツパーク陸上競技場

一般車両 通行規制 (予定)

規制エリア	規制時間 (予定)	規制内容
スタートエリア	0⇄1 6:00~9:15	全面 通行止め
エリア1	1⇄2 8:50~9:20	
エリア2	2⇄3 8:55~9:35	
エリア3	3⇄4 9:00~10:00	
エリア4	4⇄5 9:10~10:10	
エリア5	5⇄6 9:10~10:25 ※1…鳥取城跡周辺の道路 は全面通行止め	
エリア6	6⇄7 9:20~10:35	
エリア7	7⇄8 9:20~11:00	
エリア8	8⇄9 9:30~11:25	
エリア9	9⇄10 9:40~12:00	
エリア10	10⇄11 9:55~12:10	片側 (ランナー走行車線) 通行止め

県道42号・鳥取河原線
ポイント④はランナーの走行状況により河原方面への通り抜けができません。河原方面へは、ポイント⑤から瀬太橋を渡り、国道53号への迂回をお願いします。

●大会に関するお問い合わせ先
日本海新聞 事業課内「鳥取マラソン実行委員会」事務局
〒680-8688 鳥取県鳥取市富安2丁目137 月～金 / 10:00～18:00 ※土・日・祝日を除く
TEL.0857-21-2885 大会ホームページ <http://www.nnn.co.jp/event/marathon/>

ドライバーのみなさん
ご理解・ご協力を
お願いいたします

●選手の走行中の道路の横断ができません。
●マラソンコースでの駐・停車はご遠慮ください。
●交通規制・迂回については現場警察官・警備員の指示に従ってください。

鳥取市の人口

男 : 91,456人 [- 26]
女 : 98,288人 [- 29]
合計 : 189,744人 [- 55]
世帯数 : 79,788 [+ 28]
平成30年2月1日現在 [] 内は前月比

今月の表紙
館蔵品展Ⅲ 故郷・鳥取の歴史に触れる



鳥取市歴史博物館（やまびこ館）で平成29年度 館蔵品展Ⅲが開かれています。約5年に1度開催されていて、今回が3回目。2月11日（日・祝）には、出陳している館蔵品について解説する「ギャラリートーク」が行われ、多くのお客さんが訪れました。山名宗全持経や西郷吉之助（隆盛）の書状など、初公開の資料がたくさんあり、訪れたお客さんは熱心に解説を聞くとともに、普段お目にかかれない貴重な資料をじっくり鑑賞していました。

館蔵品展の期間は3月25日（日）まで。また、やまびこ館・国指定重要文化財「仁風閣」・とっとり城下町交流館「高砂屋」の山の手3館連携事業「スタンプラリーで城下町ぶらり」も3月25日（日）まで開催中です。ぜひお越しください。

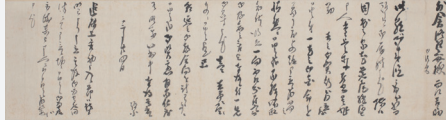

慶応3（1867）年12月24日付 西郷吉之助書状

PUBLIC INFORMATION
とっとり市報 No.1091

鳥取市の人口
男 : 91,456人 [- 26]
女 : 98,288人 [- 29]
合計 : 189,744人 [- 55]
世帯数 : 79,788 [+ 28]
平成30年2月1日現在 [] 内は前月比

防災行政無線の内容は電話で確認できます
防災行政無線の放送内容が聞き取れなかったときなど、放送内容の確認をしたいときは、「防災行政無線放送内容確認ダイヤル」へお電話ください。
※本庁舎から一斉放送したものに限りです。

TEL 0857-21-6100

とっとり市報

2018年3月号 第1091号

目次

今月の表紙・人口・主な連絡先	P2
鳥取マラソン2018交通規制	P3
特集 ご存知ですか？固定資産税	P4-5
小中一貫教育推進、鳥取市長選挙	P6-7
東部地域の公共交通、「家庭の日」作文最優秀作品	P8-9
まちかどアルバム、中核市お知らせコーナー	P10-11
健康・病院	P12-13
ピックアップインフォメーション	P14-19
国民健康保険制度改正のお知らせ	P14
生活環境課からのお知らせ、自殺対策強化月間	P15
市民政策コメント募集、水道局からのお知らせ	P16
旧美敷水源池水道施設プレオープン、びよんびよんネット番組案内	P17
シリーズ将来の医療を考えよう、中核市移行記念式典	P18
流しびなマラニック大会、ザ・国保カレー など	P19
情報ひろば	P20-28
福祉・お知らせ・募集	P20-22
市税豆知識	P23
公立鳥取環境大学情報、にこここデー	P24
尚徳大学受講生募集、特定（産業別）最低賃金	P25
シリーズ頑張る企業を紹介、市民伝言板	P26
図書館だより、ガイナールホームゲーム、市民文化祭	P27
食、消費者トラブル講座 など	P28
無料相談	P29
各施設のイベント情報	P30-31
3月のカレンダー、読者プレゼント	P32

鳥取市役所
TEL 0857-22-8111(代)
FAX 0857-20-3040
〒680-8571
(郵便物は郵便番号と課名のみで届きます)
本庁舎 尚徳町116番地
第二庁舎 上魚町39番地
駅南庁舎 富安二丁目138番地4

鳥取市ホームページ
<http://www.city.tottori.lg.jp/>
音声読み上げなどの支援機能があります

携帯電話対応ホームページ
<http://www.city.tottori.lg.jp/mobile/>

電子メール
kouhou@city.tottori.lg.jp

お持ち帰り用の市報を、地区公民館などに設置しております。
どうぞご利用ください。

わがまち特例とは、地方税法の定める範囲内で、特例措置の内容を市町村の条例で定めることができる仕組みです。主に次の資産に対する特例措置があります。

(※1) 平成30年度税制改正により延長予定
◆特例率は変更になる場合があります

家屋が年々老朽化していくのに評価額が下がらないのはなぜですか？

家屋の評価額は、評価の対象となった家屋と同一のものを、評価替えの時点においてその場所に新築するとした場合に必要とされる建築費（再建築価格）に、家屋の建築後の年数の経過によって通常生ずる損耗の状況による減価などをあらかわした「経年減点補正率」を乗じて求められます。そのため、建築物価が上昇すると減価率が少

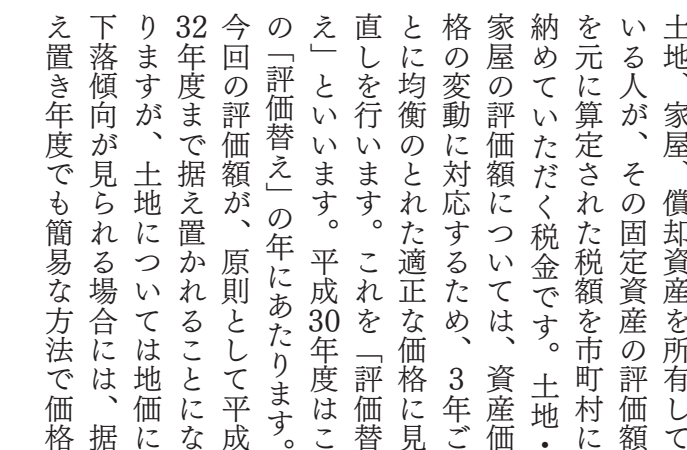

新築住宅に対する減額措置

小中一貫教育推進に向けて

中学校区兼務教員の取り組み

本市では、小学校・中学校のどちらの指導も可能な「兼務教員」の配置を推進しています。「兼務教員」は、いわゆる「中ーギャップ」と呼ばれる環境の変化に伴う学校不適応などの解消をめざして活動し、小学校から中学校への「橋渡し」役として、さまざまな取り組みを行っています。

問 第二庁舎学校教育課 TEL 0857-20-3357 FAX 0857-29-0824



「兼務教員」は、中学校区を単位として活動し、平成29年度現在、すべての中学校区に配置されています。その職務内容は年を追うごとに増え、これまでの

- ①生徒指導
- ②特別支援教育・教育相談
- ③学習指導、授業改善・学力向上
- ④保健指導・健康相談

に加え、本年度は新たに小学校間で兼務をかけ、中学校区でより一体的な連携を図ろうとする取り組みも生まれています。また、兼務教員の数も年々増え、本年度の市全体での配置数は115名にのぼります。

中学校入学後に生徒に行うアンケートでは、「中学校入学前に中学校の先生の話を聞けてよかった」「入学後に知っている先生がいて安心した」といった声が多く聞かれています。

定期的に開催される兼務教員連絡協議会では、それぞれの活動について情報交換を行い、より効果的なあり方について話し合いが行われています。今後、さらに各中学校区の目標や課題に応じた工夫ある取り組みを進めていきます。



外国語指導

英語の先生が校区すべての小学校で外国語活動を指導



教育相談に関する話し合い

小中学校の担当教員が集まり9年間を見通した課題を話し合う



保健指導

中学校の養護教諭が小学校で保健指導



合唱指導

中学校の音楽教諭が校区内の小中学生を合唱指導

鳥取市長選挙の投票日は

3月25日(日)です



投票時間

午前7時から午後8時までです。

※一部の投票所では、閉鎖時刻が繰り上げられます。投票所入場券に投票日時が記載されていますので、ご確認ください。

投票所の変更

一部の投票所が変更になります。投票所入場券でご確認ください。

投票所入場券はハガキで郵送します

投票所入場券はハガキ一枚に4人分を印刷していますので、自分の名前が印刷されている入場券を切り離して投票所へ持参してください。

なお、入場券が届かない場合や入場券を紛失された場合などでも、選挙人名簿に登録されている

人は投票できますので、投票所で係員に申し出てください。

代理投票・点字投票ができます

心身に障がいがあるなどの理由で自書ができない場合、係員が代筆（代理投票）します。また、目が不自由な人は点字による投票もできます。投票所で係員に申し出てください。

※代理投票は、係員が投票所内で選挙人の意思を確認し、選挙人に代わって投票用紙に候補者名を記載するものです。家族の人などは代理で記載することはできませんのでご注意ください。

選挙公報

3月23日までに全戸配布する予定です。早めにご覧になりたい人は、次の配置場所にお越しください（3月20日に配置予定）。

【配置場所】

市役所本庁舎、駅南庁舎、各総合支所、気高町コミュニティセンター、用瀬地区保健センター、福祉文化会館3階、イオンモール鳥取北店

また、3月19日に本市公式ホームページに掲載する予定です。

なお、選挙公報の音読カセットテープを作成しますので、希望する人は申し出てください。

期日前投票について

投票日に仕事・旅行・歩行困難などの理由で投票所に行けない人は、期日前投票ができます。

法令の規定により、期日前投票を行う場合は期日前投票宣誓書の記入が必要です。投票所入場券が届いている場合は、入場券の裏面が期日前投票宣誓書になっていますので、事前に記入して持参されると受付がスムーズになります。

期日前投票ができる場所と期間

場所	期間	時間	備考
福祉文化会館	3月19日(月)～24日(土)	8:30～20:00	3階
各総合支所	3月19日(月)～24日(土)	8:30～20:00	用瀬地域は用瀬地区保健センター、気高地域は気高町コミュニティセンター
イオンモール鳥取北	3月19日(月)～24日(土)	10:00～20:00 (最終日は19:00まで)	2階インフォメーション前
公立鳥取環境大学	3月19日(月)	10:00～18:00	学生センター2階
鳥取大学	3月20日(火)	10:00～18:00	広報センター

※期日前投票・郵便投票などについての詳細は2月号をご覧ください。

問 市選挙管理委員会

TEL 0857-20-3386 FAX 0857-20-3051

「家庭の日」作文コンクール 毎月第3日曜日は「家庭の日」

青少年育成鳥取市民会議では、青少年の健全育成には「家庭」の役割が重要であるという考えから、毎月第3日曜日を「家庭の日」と定め、啓発に努めています。その一環として、昭和57年から毎年、小中学生を対象に家庭に関する作文コンクールを行っています。平成29年度は、243点の応募がありました（入賞者は2月号に掲載）。その中から、最優秀賞に選ばれた作文を紹介します。

問 第二庁舎生涯学習・スポーツ課 ☎ 0857-20-3362 ☎ 0857-20-3364

父の単身赴任を通して

僕の父は警察官です。責任ある市民を守る大切な仕事をしている父は、本当に男らしくて、いつも力強さを感じる事ができます。そんな父は、僕が小学四年生から六年生までの間、単身赴任をしていました。仕事をしていて母は、まだ幼稚園に通っていた弟二人と僕との四人での生活を選択しました。

そこで僕が四年生の時、少しでも家の役に立とうと思って始めたのが風呂掃除です。最初は、「きたないな」と思う掃除も、徐々に「みんなに一日の疲れをとってもらおう」と思い掃除をするようになりしました。他にも、食事の後の机ふきや食器洗いも進んで手伝うようになりました。



桜ヶ丘中学校1年 西田 天翔 さん

その理由は、父のこんな一言にありました。

「今、この家の中で一番頼りになる男は、天翔だぞ。お母さんを助けてやれよ。」

父の分まで母や弟の力になれるようにという思いが、そういう行動として現れたのだと思います。父が単身赴任を終えた今でも、風呂掃除は、僕の日課となっています。

父は、単身赴任中も学校行事には、翌日が仕事でも必ず都合をつけて帰って来てくれました。片道二時間以上もする距離を、家族の喜ぶ顔と僕たち子どもの成長を楽しみに帰って来てくれたように思います。家族五人で囲む食事は本当にうれしく、父と触れ合える短い時間をどのように有効に使うかと、一生懸命に考えたこともありました。そんな時、父の単身赴任先のお世話になっていた方に、

「天翔のお父さんは本当に立派な警察官だ。そして、家族思いの立派な父親だぞ。」と、言われました。その時、四年生だった僕は、その言葉の意味がよくわかりませんでした。でも、今はよく理解できます。父がその地域で一生懸命仕事をして尊敬されていたこと、そして、常に僕たち家族のことを大切に思っていることをしていたということでした。

父のいなかった三年間、振り返るとやはり寂しかった思いの方が強く、「父が今いてくれたら」と、父の存在の大きさに気付く場面もたくさんありました。でも、家族の中で自分の役割や存在価値を認識できる良い機会になったと今は思います。母の助けになろうと自分出来ることを見つけて実行したり、弟の世話を積極的に取り組んだりした三年間は、きっと今の中学校生活やこれから進む学校生活、自分の決めた社会人生活

家庭は子どもの人間形成の基盤です

家庭は、子どもに憩いと安らぎを与える場であり、人生に大切な「ものの考え方」・「考え方」・「行動のしかた」(基本的生活習慣)を身につけさせる場です。

家族の団らんや家族そろっての行事などの体験を通して、子どもたちを心豊かにたくましく育てましょう。

善悪の判断や社会のルール、社会生活のマナーやエチケットは、幼児期から家庭でしっかり教え(しつけ)ましょう。

子どものしつけは、親の義務です。

鳥取県東部地域の公共交通を利用しましょう！(その2)

問 本庁舎交通政策課 ☎ 0857-20-3257 ☎ 0857-20-3048
鳥取県東部地域公共交通活性化協議会(鳥取県地域振興部交通政策課内) ☎ 0857-26-7100 ☎ 0857-26-8107

鳥取県東部地域(鳥取市、岩美町、若桜町、智頭町、八頭町)では、公共交通の利用促進のためさまざまな取り組みを実施しています。みなさんに便利で役に立つ情報をご紹介します。

■東部地域の公共交通利用促進のための取り組み

◎便利なバス検索システム「バスネット」

鳥取大学が開発した「バスネット」(<https://www.ikisaki.jp/>)は携帯電話やパソコン、スマートフォンで手軽に利用できる路線バス・鉄道の検索システムです。経路検索や乗換の情報を表示するだけでなく、バスロケーションシステムによって路線バスの現在位置を表示できます。県内のバス会社と連携しているのでリアルタイムのバスの時刻がわかり、非常に便利です！



携帯やスマホで簡単に経路検索ができます！

バスが今どこにいるのかわかります！

◎みんなにやさしい乗り物「UDタクシー」

「UDタクシー」は、健康な人はもちろん、足腰の弱い人や車いす使用者、ベビーカーを利用する人、妊娠中の人など誰もが利用しやすい一般のタクシーです。黄色い車体の「UDタクシー」は、鳥取県内では新たな公共交通として平成28年度から導入されています！



大きな荷物も運べます！



車いすの人も安心してご利用いただけます！

◎路線バスのお得な乗車券

日ノ丸自動車と日本交通の路線バスが利用できる「グランド70(70歳以上限定定期券)」など、高齢者を対象にしたお得な定期券を販売しています。

また、「鳥取藩のりあいばす乗放題手形」は3日間県内の路線バスが『乗り放題』になるので観光などでバスを使われる人にとってはおすすめです！

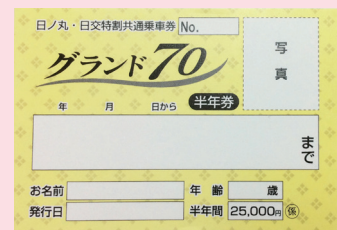

▲グランド70(シルバー定期券)

▲鳥取藩のりあいばす乗放題手形
※手形のデザインは随時変更になります

詳細は県内の各バス会社までお問い合わせください！
日本交通株式会社 ☎ 0857-23-1122
日ノ丸自動車株式会社 ☎ 0857-22-5155

■鳥取市の取り組み

本市では、路線バスや乗合タクシーの運行経費の一部を支援するなど、市民の生活交通の確保に努めています。

人口減少や高齢化の急速な進展などにより、これら公共交通機関の利用者は年々減少傾向にあります。反面、生活交通としての役割は年々大きくなっています。

このように、ますます重要となる生活交通の維持・確保・充実に向けて、市民のみなさんのこれまで以上の積極的な利用をお願いします。

多くの人が公共交通を利用しやすくなる環境づくりに取り組んでいきます。ぜひ、この機会に公共交通を利用してみましょう！



ふかふか蒸したてをばくり

福部町細川地内／1月26日(金)
福部地区公民館が特色ある公民館活動事業として『身体にやさしい手作り肉まんを作ろう』を企画しました。地元食材にこだわり、体にやさしく簡単にできる中華まん作りに8人が参加。講師の井上美智子さんから説明を受けた後、生地をこねて発酵を待つ間に具の準備を行い、たっぷりの具を包み込んだ中華まんを蒸したら完成です。残った材料でスープも作り、ふかふか蒸したての中華まんを頬張ると笑顔がこぼれました。



親子で楽しく節分行事

鹿野町鹿野地内／2月3日(土)
NPO法人いんしゅう鹿野まちづくり協議会主催の節分イベントが開かれ、親子連れなど約50人が参加しました。参加者は、古民家で節分の言われと鬼にまつわる絵本の読み聞かせを聞いたあと、町内を散策。散策中、突如現れた鬼の迫力に泣き出す子もいましたが、子どもたちは楽しそうに鬼とふれあっていました。鬼退治のあとは恵方巻きを作り、今年の恵方である南南東に向かっておいしそうに食べていました。



弥勒寺で節分の豆まき

青谷町紙屋地内／2月3日(土)
勝部地区公民館と弥勒寺が連携し、恒例行事「節分の豆まき」が行われ、地区内外から約20人の子どもや大人が集まりました。副住職より節分の由来と鬼のお話があり、鬼の容姿は方位の丑寅の方角(鬼門)に関係していて、角は丑(牛)からパンツの模様は寅(虎)にちなんでいることを教えていただきました。その後、みんなで豆まきをして厄除けを行い、今年の恵方である南南東を向いて恵方巻きをおいしくいただきました。



シニアカー安全利用講習

佐治町福園地内／1月23日(火)
電動車いす(シニアカー)の安全利用に関する講習会が、佐治町屋内多目的広場で開催されました。高齢者の運転免許返納に伴い、シニアカーの利用が増えつつあることから、県下で初めて智頭警察署が講習会を実施したものです。誤発進を防ぐため乗降の際には右側通行をすることなどの説明を受けた後、参加者はスラロームや段差を乗り越えるという体験に、真剣に取り組んでいました。



「麒麟のまち」地場産品をアピール!

大阪中之島地内／1月29日(月)
大阪市内で地場産品の商談会などが開催されました。本市と株式会社地域商社とつとりが開催したもので、深澤市長や地元事業者が自慢の商品をアピールしました。ゲスト出演したタレントの大桃美代子さんが、食に関するトークショーや、「ドギ」など地元ならではの旬な食材を使用した料理を作り、会場を盛り上げました。来場した関西圏の事業者は、各展示ブースを回りながら熱心に担当者の説明を聞いていました。



火災から文化財を守れ!

上町地内／1月26日(金)
1月26日は、昭和24年の同日に法隆寺の金堂壁画が焼失したことを機に設けられた「文化財防火デー」です。国重要文化財の鳥取東照宮では『参拝客のたばこの投げ捨てにより発生した火災が本殿に延焼のおそれがある』との想定で訓練が行われました。社務所から通報を受けた鳥取消防署の隊員15人が駆けつけ、周辺の池から取水。積雪で足場の悪い石段を駆け上がり、一つ一つ手順を確認しながら3方向に放水しました。



中核市
お知らせ
コーナー

平成30年4月1日
中核市『鳥取市』誕生!



問 本庁舎 中核市推進局
TEL 0857-20-3125

問 本庁舎 生活環境課
TEL 0857-20-3218

問 ささんか会館 保健所準備室
TEL 0857-20-3914

問 本庁舎 生活環境課
TEL 0857-20-3915

問 本庁舎 生活環境課
TEL 0857-20-3915

鳥取市保健所の紹介②

本市は、中核市へ移行すると、福祉保健や生活環境などの業務を



鳥取県東部庁舎

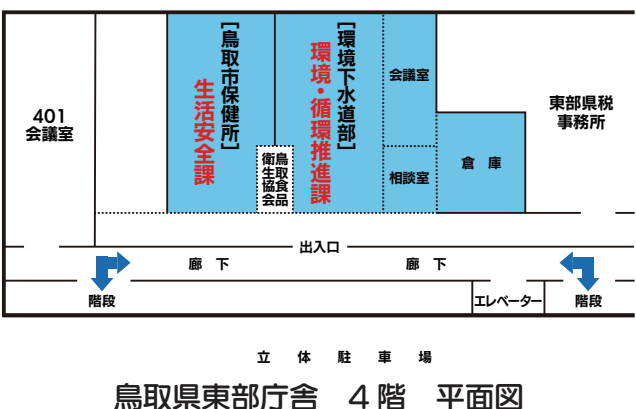

鳥取県東部庁舎 4階 平面図

担う保健所を新たに設置します。現在、県が県東部庁舎(立川)で行っている生活環境の部門は、本市の新本庁舎が完成し駅南庁舎に保健所などを開設するまでの約2年間、市が現在の事務スペースを借用して、引き続き業務を行います。生活安全課が食品関係の営業許可、食品表示、調理師免許、動物愛護などを担当し、環境・循環推進課が理・美容所、クリーニング所などの生活衛生に関する許可・指導、産業廃棄物などを担当します。

緊急

火災 救急 事件・事故

☎119

☎119

☎110

※当月分と、翌月の7日までの情報を掲載しています。

※やむを得ず当番を変更する場合がありますので、当日の新聞などでご確認ください。

病院

休日急患歯科診療所

と き 日曜・祝休日 10:00～16:00

ところ 東部歯科医師会
(富安二丁目 歯科技工専門学校内)
☎0857-23-3197

※救急医療は、夜間や休日などに急病やケガですぐ治療が必要な患者さんのために整備されています。あくまで緊急事態に備えるもので、限られた医療スタッフで運営されています。なるべく医療機関の通常の診療時間内に受診しましょう。

夜間・休日急患診療所

病気やケガにより夜間・休日に診察が必要な場合は、**まず急患診療所で受診してください。**

と き 夜 間 (毎日) 19:00～22:00
休日昼間 (日曜・祝休日) 9:00～17:00

ところ 急患診療所 (富安一丁目東部医師会館前)

診療科 内科、小児科

☎東部医師会 急患診療所 ☎0857-22-2782 (診療時間内のみ)

休日当番薬局・休日救急当番病院

※休日救急当番病院は、**入院治療を要するような重い病気やケガ**の患者さんを受け入れるための当番病院です。

と き	休日当番薬局 (9:00～17:00) ※ひまわり薬局は8:30～17:00です。			休日救急当番病院 (8:30～翌8:30)	
3月4日(日)	ひまわり薬局	末広温泉町 574	0857-21-9691	生協病院	0857-24-7251
	鳥取県薬剤師会 休日夜間薬局	富安一丁目 58-1	0857-50-1583		
10日(土)				市立病院	0857-37-1522
11日(日)	ドラッグストアエススーパーモール鳥取店	古海 590-1	0857-39-8710	中央病院	0857-26-2271
	鳥取県薬剤師会 休日夜間薬局	富安一丁目 58-1	0857-50-1583		
18日(日)	たんぽぽ薬局	西町一丁目 211	0857-37-1920	赤十字病院	0857-24-8111
	鳥取県薬剤師会 休日夜間薬局	富安一丁目 58-1	0857-50-1583		
21日(祝)	よつば薬局	里仁 53-7	0857-30-3300	市立病院	0857-37-1522
	鳥取県薬剤師会 休日夜間薬局	富安一丁目 58-1	0857-50-1583		
25日(日)	常田薬局	西町二丁目 102-1	0857-22-4792	赤十字病院	0857-24-8111
	鳥取県薬剤師会 休日夜間薬局	富安一丁目 58-1	0857-50-1583		
4月1日(日)	常田薬局	西町二丁目 102-1	0857-22-4792	赤十字病院	0857-24-8111
	鳥取県薬剤師会 休日夜間薬局	富安一丁目 58-1	0857-50-1583		

献血にご協力をお願いします

■400ml全血献血のみ

と き(3月)	ところ
4日(日)	イオンモール鳥取北店
18日(日)	

■全血献血・成分献血

と き 毎週月火水金日

ところ 鳥取県赤十字血液センター (江津)

受付時間 9:00～16:45

※成分献血受付は16:00まで

※その他の鳥取県内の献血情報・献血条件などは、鳥取県赤十字血液センターにお問い合わせください。

☎鳥取県赤十字血液センター ☎0857-24-8101

健康講演会・講習会のご案内

【第47回市民医療講演会】

と き 3月24日(土) 10:00～11:30

ところ さざんか会館5階 大会議室

内 容

演題:「早期胃癌の内視鏡治療」

講師:相見正史(鳥取市立病院 消化器センター)

演題:「大腸癌の最新治療」

講師:加藤 大(鳥取市立病院 外科)

健康相談コーナー

保健師が健康相談に応じます。

(ドック・健診結果をご持参ください)

参加費 無料

☎鳥取市立病院 地域医療総合支援センター

☎0857-37-1522 ☎0857-37-1558

子育て相談 ☎0857-36-0505 (こども発達・家庭支援センター)

ダイヤル ☎0857-20-3203 (中央保健センター)

4月の鳥取地域の健診・予防接種など

乳幼児健康診査

受付 [さざんか] 12:25～14:00 [鳥取東] 12:40～13:20

健診開始 12:50～

区 分	対 象 児	と き	
		さざんか会館	鳥取東健康福祉センター
6カ月児	H29年9月生	10日(火)～12日(木)	10日(火)
1歳6カ月児	H28年9月生	17日(火)～19日(木)	20日(金)
3歳児	H27年3月生	24日(火)～26日(木)	27日(金)
2歳児歯科 および フッ化物塗布	H28年3月生	5日(木) 12:45～14:00受付	13日(金) 13:00～14:00受付
離乳食講習会 ※事前にお申し込みください。	5～6カ月児	13日(金)13:30～	
	9～12カ月児	27日(金)13:30～	

※東中学校区、桜ヶ丘中学校区のお子さんの乳幼児健康診査は鳥取東健康福祉センター(国府町総合支所内)で行っています。

※健診の受付は、来られた順番に行います。

※離乳食講習会申込み開始日:3月1日(木)

※3月分は2月号に掲載しています。

BCG接種

対象児 下記および生後12カ月未満で未接種の乳児

受 付 13:00～14:00

ところ さざんか会館

と き	対 象 児
6日(金)	29年10月 1日～15日生
20日(金)	29年10月16日～31日生

※生後12カ月までに接種できない場合は、中央保健センターにご相談ください。

さざんか会館の駐車場が満車の場合は、駅南庁舎駐車場(3時間まで無料)をご利用ください。どちらの駐車場も駐車券が発行されますので、受付で提示してください。

「国保特定保健指導」をぜひご利用ください！

※平成29年度の成人の特定健診・がん検診は2月末日で終了しました

平成29年度の国保特定健康診査(国保人間ドック含む)の受診結果により、生活習慣の改善の必要性の高い人へ「特定保健指導のお知らせ」を随時お届けしています。

■特定保健指導とは？

高血圧や高血糖などを引き起こす原因となる「内臓脂肪」を減らすことにより、今の元気な体でこれからもずっと過ごしていただくためのサービスです。

■特定保健指導のメリット

メリット①

利用料金は無料です！

メリット②

自分にぴったりのメタボ解消法と一緒に考えます！

少しの工夫で健康的な生活習慣になり、「健康維持」「スタイルアップ」につながります。

メリット③

生活習慣病の重症化予防になります！

今から生活習慣の改善に取り組み、今後も元気に過ごすことができ、将来の医療費や通院時間も節約できます。

■特定保健指導の利用方法は？

①特定保健指導実施機関(医療機関など)で受ける方法

②鳥取市主催の教室や個別相談で受ける方法

※①②以外でもご希望の方法に応じられる場合があります。ぜひこのチャンスをお見逃しなく！お気軽にご利用ください。

☎健診推進室

☎0857-20-0320 ☎0857-20-3915

☎鳥取東健康福祉センター・各総合支所 市民福祉課 (☎ 右記)



健康チェックのお知らせ

【お気軽健康チェック】

ヘモグロビンエーワンシー

HbA1c、肺年齢、血圧測定、講話など

と き 3月9日(金) 13:00～15:30

ところ さわやか会館多目的室

定 員 10人 ※完全予約制・先着順

対 象 本市に住所を有する40歳以上の人(年度内1人1回に限る)

※現在糖尿病で治療中、健康診査の結果糖尿病の治療が必要であると判定

された人は除く。

申込み 3月5日(月) 8:30～

※電話受付

【血糖値、足指力、握力】予約不要

と き 3月27日(火) 13:30～15:00

ところ イオン鳥取店2階

※医師などによる無料健康相談も開設

☎医療費適正化推進室

☎0857-20-3441 ☎0857-20-3407

測定
無料

健康

中央保健センター
(さざんか会館4階)

予防接種

☎0857-20-3191

☎0857-20-3199

乳幼児健康診査など

☎0857-20-3196

☎0857-20-3199

中央保健センター健診推進室

(さざんか会館3階)

健診・がん検診など

☎0857-20-0320

☎0857-20-3915

国府町総合支所市民福祉課

☎0857-39-0557

☎0857-27-3064

福部町総合支所市民福祉課

☎0857-75-2812

☎0857-74-3714

河原町総合支所市民福祉課

☎0858-76-3113

☎0858-85-0672

用瀬町総合支所市民福祉課

☎0858-87-3781

☎0858-87-2270

佐治町総合支所市民福祉課

☎0858-88-0212

☎0858-89-1552

気高町総合支所市民福祉課

☎0857-82-3159

☎0857-82-1067

鹿野町総合支所市民福祉課

☎0857-84-2013

☎0857-84-2598

青谷町総合支所市民福祉課

☎0857-85-0012

☎0857-85-1049

鳥取東健康福祉センター

(国府町総合支所内)

予防接種・健診など

☎0857-25-5008

☎0857-25-5023

高齢者の介護相談など

☎0857-25-5021

☎0857-25-5023

中央地域包括支援センター

(駅南庁舎内)

☎0857-20-3457

☎0857-20-3404

こやま地域包括支援センター

(学習・交流センター2階)

☎0857-32-2727

☎0857-31-3270

南地域包括支援センター

(用瀬地区保健センター内)

☎0858-76-2351

☎0858-76-2352

西地域包括支援センター

(気高地区保健センター内)

☎0857-82-6571

☎0857-82-6572

生活環境課からのお知らせ

☎ 本庁舎生活環境課 ☎ 0857-20-3217 ☎ 0857-20-3045

シリーズ 4R のひみつ 第 10 回

■インクカートリッジ里帰りプロジェクト

本市は、廃棄されるインクカートリッジを回収し、資源として活用する活動「インクカートリッジ里帰りプロジェクト」に参加し、使用済インクカートリッジの回収を行っています。

回収場所は本庁舎玄関、駅南庁舎東入口の2か所です。

■引っ越しごみなど、一時多量ごみの処分について

引っ越しに伴う多量ごみを一度にごみステーションに出されますと、ごみステーションの管理やごみ収集などに支障をきたします。多量のごみを一度に処理される場合には、本市一般廃棄物収集運搬業許可業者に収集を依頼していただくか、直接、処理施設に搬入してください。（処理施設につきましては、市報および総合支所だより付録の「平成30年度ごみの収集計画表」に記載していますので、ご確認ください。）

回収対象となるインクカートリッジは以下のメーカーの使用済みカートリッジです。対象メーカー以外のインクカートリッジやカートリッジ以外の物を回収箱に入れないでください。

◆対象メーカー

・ブラザー工業株式会社 ・キャノン株式会社
・セイコーエプソン株式会社 ・デル株式会社
・日本ヒューレット・パカード株式会社

また、やむを得ず、ごみステーションを利用される場合には、2、3袋ずつ、何度かの収集日に分けて出してください。

なお、本市ごみステーションでの収集は、家庭ごみを対象としています。事務所、店舗、飲食店などの事業活動に伴って発生する事業所ごみは、ごみステーションに出さないで自ら処理するか、ごみの収集運搬許可業者に収集を依頼してください。

祝日のごみ収集（鳥取地域）

※鳥取地域以外については総合支所だよりをご覧ください。各総合支所市民福祉課（☎ 12 ページ）までお問い合わせください。

祝日のごみ収集日にあたる地区は、ごみ収集のスケジュールが変更になります。

月 日	可燃ごみ	古紙類	ペットボトル	プラスチックごみ	食品トレイ 資源ごみ 小型破碎ごみ
3月21日（水） （春分の日）	収集します		お休みします ※28日（水）に振替	お休みします	

■ごみを出す時は必ず収集曜日を守り、朝8時までに出してください。ただし、自然災害（台風・大雨・洪水・大雪・地震など）のおそれがある場合は、身の安全に十分配慮し、危険または困難な場合は次回の収集日（安全な日）に出すようにしてください。

乾電池・蛍光灯の収集

鳥取地域の次の乾電池、蛍光灯の収集は4月2日（月）～6日（金）の小型破碎ごみの収集日です。乾電池は透明または半透明の袋に入れ、蛍光灯は壊れないよう購入時のケースなどに入れて、出してください。

4月

3月は『自殺対策強化月間』です



「眠れますか？」
睡眠キャンペーン
キャラクター
「スーミン」

例年、自死者数の最も多い3月を自殺対策強化月間と定め、国や県、市町村、関係機関が連携し、さまざまな啓発活動を行っています。鳥取県でも平成28年度自死者数を月別に見ると、3月が1番多くなっています。3月が多い原因として進学や就職、異動や転勤など生活環境が大きく変わり、ストレスを抱えやすい時期であることが考えられています。

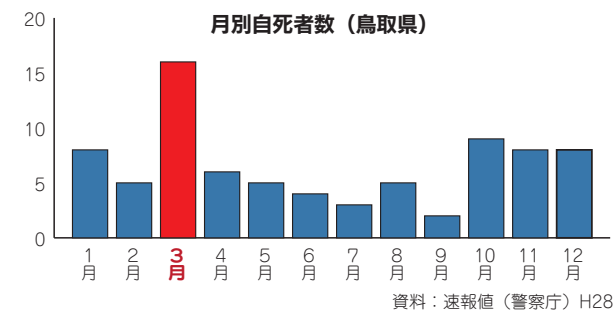

☎ 中央保健センター ☎ 0857-20-3194 ☎ 0857-20-3199

◆睡眠から気づくこころの健康

過度なストレスはうつ病をはじめ、こころや身体に変調をきたします。特にうつ病と不眠は深い関係にあり、うつ病のおよそ90%の人に不眠の症状があります。睡眠には、身体的な疲労を回復し、ストレスを解消する働きがあります。十分な睡眠をとるには、食事や運動など、日中の過ごし方が大きく関わってきます。こころの病気になるために、まずは自分自身の睡眠を見直してみしょう！また、身近に悩んでいそうな人、疲れていそうな人がいる場合、まずは「大丈夫？眠れてる？」と声をかけることから始めてみましょう。うつ病の予防や早期発見につながります

◆一人で悩まないで、まずはご相談ください。

【鳥取市こころの相談窓口】

中央保健センター 保健師 ☎ 0857-20-3194
鳥取東健康福祉センター 保健師 ☎ 0857-25-5008
障がい福祉課 保健師 ☎ 0857-20-3474
各総合支所市民福祉課 保健師（☎ 12 ページ）

国民健康保険の制度改正のお知らせ

☎ 駅南庁舎保険年金課 ☎ 0857-20-3481 ☎ 0857-20-3407、各総合支所市民福祉課（☎ 12 ページ）

◆4月から国民健康保険制度のしくみが変わります

これまで、国民健康保険制度（国保）の運営は市町村単位となっていました。平成30年4月1日から都道府県単位となります。それに伴い鳥取県が財政責任の主体となりますが、**国保の窓口は引き続き鳥取市となり、これまでと変更はありません**（資格の届出、保険料の支払いおよび保険給付など）。

都道府県単位となることに伴う主な変更点は、以下のとおりです。

■保険証などの様式変更

保険証の一斉更新となる平成30年9月に合わせて、保険証の様式が変更となります。

なお、その他の証（高齢受給者証、限度額適用認定証など）は平成30年7月に様式が変更となります。

■高額療養費の多数回該当の引継ぎ

同一県内の市町村間で引っ越した場合でも、引っ越し前と同じ世帯であると認められるときは、高額療養費の多数回該当が引き継がれ、加入者の負担が軽減されます。（注）高額療養費とは、1か月の医療費が自己負担限度額を超えて高額になったとき、その超えた分が給付される制度です。自己負担限度額は、年齢と所得などにより異なります。また、過去12か月で高額療養費の対象になった回数が4回以上あった場合、多数回該当により自己負担限度額が引き下げられます。

◆8月から70歳以上75歳未満の人は、高額療養費の区分が変わります

区分	個人単位 （外来のみ）	世帯単位 （外来＋入院）	区分	所得要件	個人単位 （外来のみ）	世帯単位 （外来＋入院）
現役並み 所得者 ※1	57,600 円	80,100 円＋（総医療費－267,000 円）× 1% 【多数回該当：44,400 円】 ※5	現役並み 所得者 ※1	課税所得 690 万円以上	252,600 円＋（総医療費－842,000 円）× 1% 【多数回該当：140,100 円】	
				課税所得 380 万円以上 690 万円未満	167,400 円＋（総医療費－558,000 円）× 1% 【多数回該当：93,000 円】	
				課税所得 145 万円以上 380 万円未満	80,100 円＋（総医療費－267,000 円）× 1% 【多数回該当：93,000 円】	
一般 ※2	14,000 円 （年間上限 14.4 万円） ※6	57,600 円 【多数回該当：44,400 円】	一般 ※2		18,000 円 （年間上限 14.4 万円） ※6	57,600 円 【多数回該当： 44,400 円】
区分Ⅰ ※3	8,000 円	15,000 円	区分Ⅰ ※3		8,000 円	15,000 円
区分Ⅱ ※4		24,600 円	区分Ⅱ ※4			24,600 円

※1 現役並み所得者は、窓口負担の割合が3割の世帯

※2 一般は、住民税課税世帯の内、※1に当てはまらない世帯

※3 区分Ⅰは住民税非課税世帯で、その世帯の各所得が必要経費・控除（年金の所得額は控除額を80万円として計算）を差し引いたときに0円となる世帯

※4 区分Ⅱは住民税非課税世帯の内、※3に当てはまらない世帯

※5 多数回該当とは、前12か月で4回以上の高額療養費に該当する場合に限度額が引き下げられる制度

※6 年間上限は、8月から翌年7月までの累計額に対して適用される限度額（住民税非課税世帯の区分Ⅰ、区分Ⅱの人が年間上限額を超える場合も適用されます）

ケーブル A TV いなば
ぴょんぴょんネット
デジタル 12ch
《3月の番組ガイド》
鳥取市広報番組
とっとり知らせたい!
TOTTORI SHIRASETAI!

市民と行政がつながるTV「とっとり知らせたい!」。さまざまな情報をお送りしています。
みなさんの知らせたい!情報も待っています。
【放送】毎週金・土 **f「とっとり知らせ隊」も見てね!**

『食育らくらくクッキング』は、簡単にできる「スペイン風オムレツ」を作ります。『元気です』は鳥取マラソンを支えるボランティアのみなさんをご紹介します。『市報深読み』『社長の魅力を押しだしましよう子!』もあるよ。

みやっち しょうこ

鳥取市議会 2月定例会

市議会定例会の開催・一般質問などの模様を終了まで生中継、当日午後6時から122ch(第2放送)で再放送します。

静止画文字情報(音声付き)
『鳥取市からのお知らせ』【放送】毎週水・木・金・土

..... いなばぴょんぴょんネット
自主制作番組

農業番組『いなばアグリタイム』【放送】毎週水・木

特色ある直売所などを紹介する「買い物に行こう!」や水稻の育苗など栽培情報をお送りします。

地域情報番組『とっとりウォーキング』【放送】毎週日・月

卒業・卒園行事の模様や、手軽にできる運動を紹介する「おうちスタジオ」を毎週お送りしています。

生活情報番組『ぴょんぴょんワイド』【放送】毎週火

市内各地で開催されたイベントや講演会の模様、鳥取県内のケーブルテレビ局から届いた話題をお送りします。

手話番組『手話でコミュニケーション』【放送】毎週日・月

ニュースや話題、お知らせなどを手話や字幕で紹介しします。

122ch(第2放送)

週替わりでリクエスト番組やイベント番組を再放送。また、ぴょんぴょんネットオリジナル体操を毎日放送しています。

6:00～ストレッチ 11:50～フィットネス 19:50～マッスル
※番組の放送時間や内容はホームページまたはデジタル放送の電子番組表(EPG)をご覧ください。

情報をお寄せください!
いなばぴょんぴょんネット ☎ 0857-22-6111
※放送内容は予告なく変更することがあります。
番組の放送時間は、ホームページでも紹介しています。
http://www.inabapyonpyon.net

重要文化財 旧美歎水源地水道施設 プレオープン

問 第二庁舎文化財課
☎ 0857-20-3359 ☎ 0857-20-3050

大正から昭和にかけて鳥取市民の水道施設として機能した「美歎水源地水道施設」が、5年にもおよぶ大規模な文化財保存修理を経て、ついに稼働当時の姿によみがえりました。

美歎水源地水道施設は平成4年にその役目を終えましたが、大正初期に建設された水道施設がそのままの状態に保存されており、鳥取市の近代化遺産として歴史的価値のある文化財のひとつです。このたび、保存修理工事が完了したこととともない施設敷地の一般開放(プレオープン)ならびに記念テークカットを行います。

と き 4月8日(日) 13:30～15:30
※テークカット後、現地説明会予定
ところ 旧美歎水源地水道施設(国府町美歎)
※駐車場あり

※今秋、ガイダンス施設の展示整備が完成し、グランドオープン予定。貯水池見学路は工事のため5月まで閉鎖。

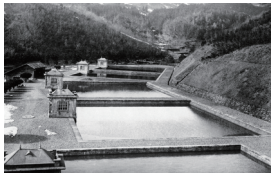

稼働していたころの美歎水源地(昭和4年)

平成29年度鳥取市農業賞

問 第二庁舎農業振興課
☎ 0857-20-3232 ☎ 0857-20-3047



2月2日(金)、平成29年度鳥取市農業賞贈呈式が開催され、深澤市長から受賞者に賞状が贈呈されました。受賞者は次のとおりです。

【優良農業者】
◆大谷太志さん(河原町)
梨の新技术導入および産地全体への普及に貢献

【優良営農組織】
◆農事組合法人ファームなかいいち(河原町)
集落内耕作放棄地の解消に貢献

【優良むらづくり組織】
◆特定非営利活動法人B.F.Oじげ(青谷町)
農産物特産品の加工販売により地域の活性化に貢献
◆オアシス東郷(東郷地区)
農産物特産品の加工販売により地域の活性化に貢献

【功労者】
◆前嶋昭三さん(福部町)
福部砂丘らっきょうブランド力向上に寄与
◆森本正憲さん(岩吉)
農産物直売所の優良な運営体制の構築に寄与

市民政策コメントを募集します

鳥取市保育基本方針 ほいく かがやき(改訂素案)

鳥取市子ども・子育て支援事業計画(改訂素案)

問 駅南庁舎こども家庭課(〒680-0845 富安二丁目138-4)
☎ 0857-20-3461 ☎ 0857-20-3405 ✉ kodomo-katei@city.tottori.lg.jp

本市では、平成19年3月に「鳥取市保育基本方針 ほいく かがやき」を制定し、保育をすすめています。平成30年4月に、国の「保育所保育指針」、「幼稚園教育要領」、「幼保連携型認定こども園教育・保育要領」が改正されることから、鳥取市保育基本方針も見直しを行っています。このたび、基本方針の改訂素案をまとめましたので、みなさんのご意見を募集します。

資料公開 本庁舎総合案内所、駅南庁舎総合案内、各総合支所の窓口、本市公式ホームページ

公開期間 3月7日(水)まで
提出方法 様式は問いません。住所、氏名、電話番号を明記のうえ、郵送、ファクシミリ、電子メール、持参のいずれかで問い合わせ先まで

提出期限 3月7日(水)必着

鳥取駅周辺再生基本計画(後期)(案)

問 本庁舎中心市街地整備課(〒680-8571 尚徳町116)
☎ 0857-20-3278 ☎ 0857-20-3048
✉ shigaichiseibi@city.tottori.lg.jp

本市では、交通結節点である鳥取駅周辺地区の再生を図るため、平成23年9月に「鳥取駅周辺再生基本構想」を策定しました。この構想の基本理念、めざすべき将来像の実現のため、具体的な整備計画などをまとめた「鳥取駅周辺再生基本計画」を策定し、各事業に取り組んでいます。この計画の期間が本年度をもって終了するため、新たな「鳥取駅周辺再生基本計画(後期)」の策定を進めています。このたび、計画(案)がまとまりましたので、みなさんのご意見を募集します。

資料公開 本庁舎総合案内、駅南庁舎総合案内、各総合支所の窓口、本市公式ホームページ

公開期間 3月1日(木)～20日(火)
提出方法 様式は問いません。住所、氏名、電話番号を明記のうえ、郵送、ファクシミリ、電子メール、持参のいずれかで問い合わせ先まで

提出期限 3月20日(火)必着

県総合情報誌『とっとりNOW』 117号(3月1日発行)好評発売中!

問 鳥取県広報連絡協議会(鳥取県庁内)
☎ 0857-26-7086

戦後の高度経済成長期から幅広く活躍した鳥取市出身のイラストレーター・毛利彰さん。巻頭特集では、没後10年に合わせ、異彩を放つその作品の魅力を探ります。一方、特集では、公募で選ばれた県民がダンサーとして参加する舞踊公演にスポットを当てました。

取扱場所 上記事務局、県内書店ほか

発行 年4回(3・6・9・12月)

価 格 1部309円(税込)



転入・転出時にはお早めに届け出を

問 水道局料金課
☎ 0857-53-7922 ☎ 0857-53-7801

問 南地域水道事務所
☎ 0858-76-3118 ☎ 0858-85-0672

問 西地域水道事務所
☎ 0857-85-2526 ☎ 0857-85-1049

次の場合、水道局へご連絡ください。
▷新築や転入などで、新たに水道を使用するとき
▷転出などで、水道の使用をやめるとき
▷改築や長期不在などで、当分の間、水道の使用をやめるとき
▷使用者の名義を変更するとき

●届け出の際には、使用水量のお知らせなどに記載の水栓番号をお知らせください。



第31回もちがせ流しびな マラニック大会

問 教育委員会用瀬町分室
☎ 0858-87-2288 ㊟ 0858-87-2270

と き 5月20日(日) 10:00スタート
と ころ 大会主会場「流しびなの館」周辺

種 目	対 象
10㊟	男子40歳以上・39歳以下、女子
5㊟	男子：60歳以上・40歳以上・39歳以下、 中学生以下 女子：40歳以上・39歳以下、中学生以下
3㊟	ゆっくり走る人
ウォーク (3㊟・5㊟)	歩く人

参 加 費 10㊟ / 5㊟コース：小学生以上 1000円
そのほかのコース：小学生以上 500円
※小学生未満は無料
(保護者同伴)

申込方法 本庁舎総合案内所、駅南
庁舎総合窓口、各総合支
所などに配置してある大
会要項(申込書)をご覧
ください。

申込期間 4月17日(火)当日消印有効



金婚・ダイヤモンド婚 記念祝賀式典

問 駅南庁舎高齢社会課
☎ 0857-20-3451 ㊟ 0857-20-3404
問 各総合支所市民福祉課 (㊟ 12 ページ)

本市にお住まいで次に該当するご夫婦が対象です。

- 金婚 結婚 50 周年を迎える
(昭和 43 年中に結婚)
- ダイヤモンド婚 結婚 60 周年を迎える
(昭和 33 年中に結婚)

申込方法 各地区社会福祉協議会を
通じて、お申し込みください。



居 住 地 域	と き	と ころ
鳥取・国府・福部地域	5月31日(木) 10:00～	鳥取市民会館
河原・用瀬・佐治地域	6月1日(金) 10:00～	河原町コミュニティ センター
気高・鹿野・青谷地域	6月1日(金) 14:00～	青谷町総合支所2階 多目的ホール

風しん予防接種費用助成制度

問 中央保健センター
☎ 0857-20-3191 ㊟ 0857-20-3199
問 鳥取東健康福祉センター・各総合支所市民福祉課
(㊟ 12 ページ)

今年度の申請受付期間終了時期が迫っておりますので、ご注意ください。

対象者

鳥取市に住民登録があり、次の①または②いずれかに該当する人

- ①妊娠を予定または希望している満19歳以上50歳未満※の女性のうち、**風しん抗体価検査の結果、抗体価が低く(HI法16倍以下)ワクチン接種を勧められた人**

※年齢基準日を平成30年3月31日とし、昭和43年4月2日から平成11年4月1日の間に生まれた人が対象

- ②妊娠している女性の夫(母子手帳の確認が必要)

助成内容

麻疹風しん混合ワクチンまたは風しんワクチンの接種にかかる費用全額(1人1回)

助成対象となる予防接種

平成29年4月1日～平成30年3月31日までに実施されたもの

助成申請受付期間 4月6日(金)まで

申請方法

領収書、印鑑、通帳の写し等振込先口座番号と口座名義人がわかるもの、風しん抗体価検査の結果(女性のみ)をお持ちのうえ、受付窓口へお越しください。

後期高齢者医療保険料 仮徴収のお知らせ

問 駅南庁舎保険年金課
☎ 0857-20-3487 ㊟ 0857-20-3407

後期高齢者医療保険料を年金天引き(特別徴収)する人の仮徴収が、4月から始まります。

特別徴収の人の保険料は、年金支払月である偶数月ごとに年6回に分けて納付していただきますが、保険料は前年所得をもとに計算するため、前年所得が確定する7月にならないと年間保険料が決定できません。このため、今年2月の年金天引き額と同額を、4・6・8月の支給年金から徴収(仮徴収)させていただき、保険料決定額と仮徴収で納めていただいた差額は、10・12・2月の3回に分けて納めていただきます。

また、新たに被保険者となった人(75歳到達や転入など)の仮徴収の開始時期は、資格取得時期によって次のとおりとなり、それまでの間は送付する納付書で支払っていただくこととなります。なお、仮徴収額は平成28年分所得をもとに計算します。

75歳到達日・転入日など	仮徴収(特別徴収)開始時期
平成29年6月1日～10月2日	平成30年 4月
平成29年10月3日～12月2日	平成30年 6月
平成29年12月3日～平成30年2月2日	平成30年 8月
平成30年2月3日～5月31日	平成30年10月

(注1) 保険料が年金天引きとなる人は、老齢・障害・遺族年金などが年額18万円(月額15000円)以上で、介護保険料が年金天引きされており、後期高齢者医療保険料と介護保険料の合計額が年金額の2分の1以下の人です。

(注2) 納付方法を口座振替へ変更することも可能です。なお、国民健康保険料を口座振替にしていた人であっても、後期高齢者医療保険料の口座振替手続きが新たに必要になります。

(注3) 新たに仮徴収される被保険者のみなさんの仮徴収額通知は、開始時期に応じて次のとおりになります。

- ・平成30年4月開始の人 3月中旬発送
- ・平成30年6月開始の人 5月中旬発送
- ・平成30年8月開始の人 7月中旬発送

中核市移行記念式典

問 本庁舎中核市推進局
☎ 0857-20-3125 ㊟ 0857-20-3040
✉ chukakushi@city.tottori.lg.jp

鳥取市は平成30年4月1日**中核市**へ移行し、これを記念する式典を開催します。

と き 4月1日(日) 10:00～12:00
と ころ 鳥取市民会館 参加料 無料

内 容 記念式典
記念講演 「中核市移行と新たな広域連携(仮)」
講師：総務省担当職員

シリーズ『カレー新時代』 第4回 ごぼうと大豆のカレーらーめん



カレールウ消費量が全国第1位である鳥取市。コーヒーだけではなく『カレー大国』の市としても大きく躍進しています。鳥取市国民健康保険では、被保険者みなさんの健康管理をサポートしていく中で、このシリーズを通じて「健康」の視点で新しいカレーを提案します。



材料(4人分)

にんにく	1 かけ	水	400ml
オリーブ油	小 1/2	ローリエ	適量
ごぼう	60g	カレールウ	2 個半
人参	40g	味噌	小 1・1/2
エリンギ	60g	こしょう	適量
玉ねぎ	80g	中華めん(ゆで)	520g
蒸し大豆	60g	細もやし	120g
青ねぎ	40g	炒りごま(白)	小 2

【作り方】

- ① にんにく・蒸し大豆は、みじん切り、ごぼう、人参、エリンギ、玉ねぎは短めに切り揃える。 ※ごぼうは、水につけない。
- ② 青ねぎは、3～4㌔程度に切り、カレールウは刻んでおく。
- ③ フライパンに、オリーブ油を入れにんにくを香りが出るまで炒め、①の他の野菜・蒸し大豆を入れ炒める。
- ④ 野菜がしんなりしたら、水・ローリエを入れ、再度沸いたら火を止める。
- ⑤ カレールウ・味噌を入れよく混ぜ合わせ、再度火をつける。
- ⑥ 中華めん・もやしを一緒にゆでる。 ※もやしのゆですぎに注意する。
- ⑦ ⑤にねぎ・こしょうを入れ、弱火にしておく。
- ⑧ ⑥の水をよくきり、どんぶりに盛り付け、⑦をかけ、上にごまをかけ、混ぜながら食べる。



1 人分

エネルギー 338kcal 脂質 8.2g
タンパク質 12.1g 塩分 1.9g

【一品一言】

野菜は噛めば噛むほど甘味を感じ野菜自体が調味料となります。野菜の香りや甘味と、ピリッと辛いカレーの相性は抜群です。また、大豆と野菜の食物繊維と、香辛料の力で腸を刺激し排便効果につながります。お好みで、クミンやカレー粉などの香辛料を加えて味の変化もお楽しみください。

凡例 時=日時 所=場所 容=内容 対=対象 条=条件 員=定員 数=数量 額=支給・助成額など 料=料金
募=募集期間・方法 受=受付 持=持参するもの 問=問い合わせ先

情報ひろば 3月

福祉

地域包括ケア推進課からのお知らせ

0857-20-3453(①・③・④)
0857-20-3449(②)
0857-20-3404
各総合支所市民福祉課(12ページ)
各地域包括支援センター(12ページ)
【①家族介護用品購入費の助成】
おむつ代などの購入費の一部を助成
対▽要介護認定4または5と認定された人を在宅で介護している家族で、かつ、同居の家族、要介護者とも市民税非課税世帯であること(施設入所、入院中は対象外)▽対象商品:紙おむつ、尿取りパッド、使い捨て手袋、清拭剤、ドライシャンプー、防水シート、消臭剤、嚥下補助食品、口腔ケア用スポンジブラシ 額▽助成方法:年度を3期に分け、1期あたり2万5千円のクーポン券を交付
・第1期:4月1日～7月31日

・第2期:8月1日～11月30日
・第3期:12月1日～3月31日
※年度に1回は事前申請が必要です。
※期ごとに対象者の確認を行い、その期間分のクーポン券を交付します。
【②認知症介護家族の集い】毎月第2金曜日開催
時 3月9日(金) 10:00～12:00
所 ささんか会館(富安二丁目)
容 認知症の問題や介護の悩みなどの情報交換をしながら交流をする場
料 無料
認知症に関する相談は各地域包括支援センターや次の各センターでも受けています。
認知症コールセンター
毎週月～金 10:00～18:00
0859-37-6611
認知症疾患医療センター
0857-39-1151
【③介護予防運動教室等登録事業者募集】
高齢者の健康づくりや介護予防を目的に、地域で開催される通いの運動教室や集いの場への参加を通じて交流を行うサロンの情報をお寄せください。登録の内容は審査後に本市公式ホームページに掲載します 電話にて問い合わせ先まで。
【④高齢者向けバス定期券の割引販売】
容 高齢者向け路線バス定期券(因幡・架け橋・シルバー悠遊・グラント70)を市内在住の人に、定価の3割引まで

販売(対象年齢は定期券の種類により異なります)。運転免許証を自主返納された70歳以上の人には、「グラント70」(定価2万5700円)を2千円で販売(運転経歴証明書の交付日から1年間(6ヶ月定期2回分)に限る)。所 鳥取駅バスターミナル 持 バスターミナル窓口 に設置の申請書、住所・氏名・年齢の確認できる公的機関発行の証明書(マイナンバーカード、運転免許証、保険証など)、運転経歴証明書(運転免許証を自主返納し「グラント70」を2千円で購入される人は必須)、顔写真(縦3センチ×横2センチ)
【家族介護者の集い「スマイル・スマイル」】
時 3月14日(水) 10:00～12:00
所 ささんか会館栄養指導実習室
対 家族介護者または介護に関心のある人 容 調理実習「みんなで食べられる介護食(カレーライスとスムージー)」料 2000円 募 3月9日(金)まで
問 スマイル・スマイル事務局(駅南庁舎地域包括ケア推進課内)
0857-20-3449
0857-20-3404
【パールデーは「てんかん当事者と一緒に語りましょう」】
仕事・自立・ストレス解消法など
時 3月25日(日) 13:30～15:00(受

付13:00) 所 さわやか会館3階多目的室 容 てんかん当事者の悩み、課題、体験談など話し合う場 料 無料
問 「アサポートグループフレンズ」事務局 山根
090-4448-2391
【緑の募金】に「協力を」
3月25日～5月31日の期間、「緑の募金」運動が行われます。集められた募金は、森林整備や地域・学校・公共施設などの身近な緑を豊かにするために利用されます。なお、募金していただいた団体が緑化事業を行う場合、各団体の募金額の65パーセントを上限に補助金を交付します。
問 第二庁舎林務水産課
0857-20-3235
0857-20-3047
ふるさとの映像を見る会
容 ふるさとのに関する昔なつかしの映像を上映 上映予定:鳥取民芸(昭和59年制作) 時 3月15日(木) 10:00～14:00 所 鳥取市文化センター2階大会議室 料 無料 事前申込み不要
問 鳥取市文化センター
0857-27-5181
0857-27-5154

平成29年度コミュニティ助成事業

次の事業は、宝くじの社会貢献広報事業として、宝くじの受託事業収入を財源として実施しているコミュニティ助成事業により、宝くじの助成金で整備したものです。



【伝統芸能備品の整備】

容 古市町内会で地域の伝統芸能の継承や地域活動の促進を図るため、獅子舞の用具や衣装の新調、修理。
整備内容:獅子頭、



狸々面、衣装など
問 本庁舎文化交流課
0857-20-3226
0857-20-3040

用瀬町春の川遊びフェスティバル 春の千代川をゴムボートで川下り

時 3月17日(土) 10:00、11:00、13:00、14:00 所 受付場所:用瀬地区保健センター 容 コース:用瀬地内千代川1000メートル 対 小学4年生以上 料 1回500円 ※ウエットスーツレンタルあり(1着300円)
問 用瀬町総合支所地域振興課

0858-87-2111
0858-87-2270
第15回フラワーフェスティバル in 湖山池
時 4月15日(日) 10:00～16:00
所 湖山池オアシスパーク 容 ステージイベント、小学生対象お仕事体験コーナー、屋台村、湖山池遊覧船、フリーマーケット、ペットボトルロケット大会など 料 無料
問 鳥取県東部中小企業青年中央会
080-6243-2413
【フリーマーケット出店者募集】
料 1区画千円 ※詳しくは問い合わせ先まで 募 3月30日(金)まで

問 鳥取県東部中小企業青年中央会
フリーマーケット担当 船越
090-4653-9085
funakoshi@forest.ocn.ne.jp

鳥取市防災会議公募委員

容 鳥取市地域防災計画の作成や、その実施の推進についての協議など
▽任期:4月1日から平成32年3月31日までの2年間 ▽会議の開催:年1～2回程度 対 市内在住の20歳以上(平成30年4月1日現在)の個人で、平日開催の会議に出席可能な人 ※鳥取市が設置する審議会などの委員として委嘱されている人については、その兼職数が4以下であること 員 3人程度 額 報酬:7000円/出席1回 募 3月16日(金) 必着で、「鳥取市の防災対策について」を800字程度にまとめ、住所、氏名、生年月日、職業、電話番号を明記のうえ、持参、郵送、ファクシミリ、電子メールのいずれかで問い合わせ先まで ※書類選考により決定
問 本庁舎危機管理課(〒680-0857 1尚徳町1-16)
0857-20-3127
0857-20-3042
kikikanri@city.tottori.lg.jp

退職したら国民年金の加入届出を

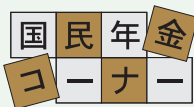

勤めていた会社を退職して厚生年金や共済組合の加入者でなくなった人のうち、20歳以上60歳未満の人は国民年金に加入しなければいけません。またその人の扶養になっていた配偶者も、第3号被保険者から第1号被保険者に変更の手続きが必要になります。

年金手帳と資格喪失証明書、離職証明など退職した日付がわかる証明書、免許証など本人確認ができる書類をお持ちのうえ、市役所駅南庁舎22番(国民年金)の窓口が各総合支所市民福祉課の窓口でお手続きください。

保険料については、後日日本年金機構から送付される納付書で納付していただくことになりますが、申込みをされますと口座振替やクレジット納付もできますので、お問い合わせください。

また、退職により収入がなくなり保険料を納めるのが困難な場合には、保険料納付の免除や猶予の制度もありますのでご相談ください。

◆マイナンバーによる届出が始まります

今まで年金の各種届出・申請については基礎年金番号を記載していただいていたましたが、平成30年3月からマイナンバー記載による手続きが行えるようになります。その場合は、身元確認ができる書類とともにマイナンバーの確認ができるもの(通知カード、個人番号カード、個人番号記載の住民票)をお持ちください。

なお、従来通り基礎年金番号での手続きも引き続き行えます。

問 鳥取年金事務所 0857-27-8311
駅南庁舎保険年金課 0857-20-3484
0857-20-3407

～鳥取年金事務所へ相談に行くときは～

ご相談・お手続きの際は、電話予約をお願いします。
●予約の申し込みは、「ねんきんダイヤル」へ!

0570-05-1165

市税
豆知識

軽自動車税について

■軽自動車などの廃車・名義変更の届け出

軽自動車税は4月1日現在で、軽自動車・二輪車などを所有している人にかかります。3月30日（金）までに届け出がない場合は、平成30年度分の軽自動車税がかかります。

車 種 名 称	届 け 出 先	
軽自動車（四輪）	軽自動車検査協会 鳥取事務所（安長）	TEL 050-3816-3082 （コールセンター）
125ccを超え250cc以下の二輪車	（一社）全国軽自動車協会連合会鳥取事務所（安長）	TEL 0857-28-7021
250ccを超える二輪車	鳥取運輸支局（丸山町）	TEL 050-5540-2070
125cc以下の原動機付自転車・小型特殊自動車（トラクター、コンバイン、田植機、フォークリフトなど）など	下記問い合わせ先参照	

■軽自動車税の納付書の発送
発 送 5月初旬
納期限 5月31日（木）

■平成30年度軽自動車税税率一覧表

車 種 名 称			税率（円）	
原 付	50cc 以下		2,000	
	50cc 超 90cc 以下		2,000	
	90cc 超 125cc 以下		2,400	
	ミニカー		3,700	
小型特殊	農耕作業用		2,400	
	特殊作業用		5,900	
軽自動車	二 輪		3,600	
	三 輪		3,100	
			※ 3,900	
			◎ 4,600	
	四 輪	乗 用	7,200	
			※10,800	
			◎12,900	
		営業用	5,500	
			※ 6,900	
			◎ 8,200	
		貨 物	自家用	4,000
				※ 5,000
				◎ 6,000
			営業用	3,000
				※ 3,800
				◎ 4,500
雪上車		3,600		
二輪の小型自動車			6,000	

※平成27年4月1日以後に新規登録された車両に適用されます。ただし、平成29年度中に新規登録された車両は、条件によりグリーン化特例（軽課税率）が適用されます（下表参照）。
◎最初の新規登録から13年経過した車に重課税率が適用されます（平成30年度は平成17年3月までに新規登録された車両に適用されます）。

■グリーン化特例（軽課税率）

平成29年4月1日～平成30年3月30日の間に新規登録された車両に適用されます。

車種名称			税率（円）		
			特例1	特例2	特例3
軽三輪			1,000	2,000	3,000
軽四輪	乗 用	自家用	2,700	5,400	8,100
		営業用	1,800	3,500	5,200
	貨 物	自家用	1,300	2,500	3,800
		営業用	1,000	1,900	2,900

特例1：電気自動車など

特例2：H32 燃費基準+30%達成車 または
H27 燃費基準+35%達成車

特例3：H32 燃費基準+10%達成車 または
H27 燃費基準+15%達成車

問 駅南庁舎市民税課
TEL 0857-20-3413 FAX 0857-20-3401
各総合支所市民福祉課（TEL 12ページ）

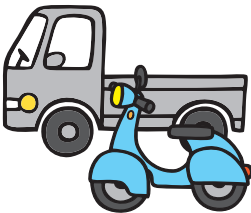

女と男とのハーモニーフェスタ
タ実行委員

【9月に開催する「第26回女と男とのハーモニーフェスタ」の企画・運営など】市内を中心に活動する団体および個人【3月31日（土）までに、住所・氏名・電話番号を明記のうえ、電話・ファクシミリ・電子メールのいずれかで問い合わせ先まで。

問 男女共同参画センター「輝なんせ鳥取」（西町二丁目 福祉文化会館内）
TEL 0857-24-2704
FAX 0857-20-3052
E daniyo@city.tottori.lg.jp

鳥取砂丘自然観察会（3月）

問 自然公園財団鳥取支部
TEL 0857-23-7652（8:00～17:00）
E sak@bes.or.jp
所 鳥取砂丘パークサービスセンター（鳥取砂丘駐車場内）集合 ※車でお越しの場合、駐車場料金が別途必要（500円）。持 動きやすい服装、飲み物
員 各20人 ※先着順（要予約）、小学生は保護者同伴での参加 ※雨天中止
※10人以上の団体を対象に平日も開催。料金：ガイド1人につき5千円必要
【鳥取砂丘びっけり探検隊】
時 3月10・24日（土）10:00～11:30
料 500円（テキスト代、保険費込み）
容 風雨が作るデコボコ模様、雪景色など、冬の砂丘を探検

いなばの〜んびり歩こうや!!
ジビエ料理教室「猪肉のソーセージと燻製作り」

時 3月11日（日）9:30～13:00
所 集合場所：河原町総合支所（9:15集合） 容 猪肉を使ってミンチから作る本格的なソーセージと燻製を河原町内の猟師さんの指導で体験。試食あり。
員 15人 ※要予約 料 1800円
※お土産付 持 エプロンなど 募 3月9日（金）まで

問 河原城風土資産研究会
TEL 0858-85-0046
FAX 0858-85-1946

やる気元気が出るセミナー

時 3月24日（土）14:00～15:30
所 とりぎん文化会館第1会議室
容 「その落ち込みをストップ！折れない心の磨き方」▽講師：平野暢英さん（一社）日本プロフェッショナル人材開発支援協会事務局長 員 100人
※要申込み、先着順 料 無料
問 男女共同参画参画団体トリウーマン事務局（桜や内 来田）
TEL 0857-30-3901

第8回鳥取市ふれあい健康ウォーク

時 3月25日（日） 所 標給公園
容 標給公園内周遊コース7km
員 100人 ※先着順・小学生以下

は保護者同伴での参加 料 無料

募 3月20日（火）までに氏名・年齢・住所・電話番号を明記のうえ、電話・ファクシミリ・メールで問い合わせ先まで。※小雨決行。雨天の状況によっては、中止となる場合があります。問い合わせは当日7:00以降に鳥取市役所（TEL 0857-22-8111）まで 問 鳥取市スポーツ推進委員協議会事務局（〒680-8571 上魚町39 生涯学習・スポーツ課内）
TEL 0857-20-3371
FAX 0857-20-3364
E sports@city.tottori.lg.jp

親子で中国のお菓子を作ってみましょう

時 3月29日（木）14:00～16:30
所 国際交流プラザ 容 スノースキン月餅、中国の遊び体験も有り▽講師：烏雲夫（鳥取市国際交流員） 員 親子10組（ごともは小学生以上・中学生以下）※最少催行4組 料 300円（材料費）
問 国際交流プラザ（湖山町西一丁目512 月曜日休館）
TEL・FAX 0857-31-3253
E plaza@city.tottori.lg.jp

第87回鳥取市体操教室

時 3月24日（土）、26日（月）9:00～12:00 所 鳥取市民体育館 容 ▽種目：マット・跳び箱・鉄棒・トランポ

リン 対 鳥取市内小学生2～5年生 員 60人程度 料 1日につき500円（傷害保険料含む） 募 3月1日（木）～16日（金）の間にメールまたはファクシミリで問い合わせ先まで。※要項は、本市公式ホームページよりダウンロードできます。

問 第二庁舎生涯学習・スポーツ課
TEL 0857-20-3371
FAX 0857-20-3364
E sports@city.tottori.lg.jp

童謡唱歌100曲マラソン
出演団体

時 開催日：6月15日（金）13:00～
所 とりぎん文化会館 梨花ホール
容 誰もが親しんできた童謡唱歌100曲を、合唱団体がリードして、観客のみなさんと一緒に歌いつないでいく市民参加型コンサート 募 3月13日（火）までに問い合わせ先まで
問 本庁舎文化交流課
TEL 0857-20-3226
FAX 0857-20-3040



平成30年 鳥取市尚徳大学受講生募集

目 的 尚徳大学では、専門的知識・技能を高めるとともに、合同学習で広く一般教養を学びます。受講生のみなさんが、学習だけでなく当番などの役割を持ち、受講生同士のふれあいを深め、充実した暮らしを築くことをめざす生涯学習講座です。

対 象 市内在住のおおむね60歳以上の人

期 間 4月～12月

と ころ 鳥取市文化センター

受 講 料 年間1500円 **※教材費などは別途徴収**

申 込 日 3月31日(土)必着で、往復はがきを問い合わせて先まで **※1人1枚限り**
※昨年度より事務局が変わりました。

▷往信用はがきの裏面に下記の必要事項を記入
▷返信用はがきの表面に応募者の住所、氏名を記入
※応募者多数の場合は抽選となります。結果は、4月8日以降に返信用はがきでお知らせします。

必要事項(往信用はがき裏面に記入してください)

- | | |
|------------------|-------------|
| ①氏名(ふりがな) | ⑥電話番号 |
| ②郵便番号 | ⑦受講年数 ○年目 |
| ③住所 | (平成30年度を含む) |
| ④年齢(平成30年4月1日現在) | ⑧受講希望専門コース |
| ⑤性別 | ()コース |

問 〒680-0841 吉方温泉三丁目701
鳥取市文化センター内「鳥取市尚徳大学事務局」係
TEL 0857-27-5181 FAX 0857-27-5154



■専門コース(技能・教養を高めるコース) 全12回

コース	曜日	内 容	定員
書道午前	火(午前)	用筆法など基礎基本から作品まで、毎回段階にしたがった指導を行います。	40人
書道午後	火(午後)		40人
彫刻午前	水(午前)	講師の指導により、仏像彫刻に取り組みます。それぞれの経験に合わせてさまざまな作品に挑戦します。	25人
彫刻午後	水(午後)		25人
民芸	月(午後)	ポーチなどのかわいい小物、パッチワーク作りに挑戦します。	50人
絵画	金(午後)	講師の指導により、屋内で花や果物を描いたり、題材を求めて屋外写生します。	60人
文芸	水(午後)	専門講師の指導により、文芸科目を基本から学びます。今年は【川柳】を学びます。	50人
社会	水(午前)	各分野の講師が、政治や経済、文化、社会問題について分かりやすく解説します。	150人
健康	木(午後)	保健、医学について専門家が分かりやすく解説します。健康体操や合唱、簡単な運動も行います。	100人
郷土	金(午前)	毎回、さまざまなテーマを取り上げ、郷土の歴史に関する知識を深めます。	160人

※各コースの曜日は、講師の都合などにより変更となる場合があります。

※現地学習を行うコースがあります。

※専門コースのほかに全コース共通の合同学習を全6回予定しています。

※各コース、数名の役員の選出があります。

ポリテクセンター鳥取 受講生募集(4月期生)

国が実施している公共職業訓練で、再就職に役立つ実践的な知識・技能が習得できます。

【電気設備技術科】・【CAD / NC加工技術科】

募集期間	3月16日(金)まで
訓練期間	4月3日(火)～9月28日(金)(6か月)
受講料	無料 ※テキスト代(約1万円)は自己負担です
定 員	電気設備技術科 15人 CAD/NC加工技術科 15人
応募方法	受講申込書をハローワークへ提出してください。
選 考 日	3月22日(木)

問 ポリテクセンター鳥取(若葉台南七丁目)
TEL 0857-52-8802
HP <http://www3.jeed.or.jp/tottori/poly/>

特定(産業別)最低賃金が 改正されました!!

特定(産業別)最低賃金	時間額(発効年月日)
鳥取県電子部品・デバイス・電子回路、電気機械器具、情報通信機械器具製造業最低賃金	774円 (平成30年1月11日)

※適用が除外され、鳥取県最低賃金が適用される者

- 1 18歳未満または65歳以上の者
- 2 雇入れ後6月未満の者であって技能取得中の者
- 3 清掃または片付けの業務に主として従事する者
- 4 手作業によりまたは手工具もしくは小型動力機を用いて行う組線、取付け、包装または箱詰め業務に主として従事する者

※詳しくは問い合わせ先まで。

問 鳥取労働局労働基準部賃金室 TEL 0857-29-1705

鳥取市勤労青少年ホーム

教養講座 春編 受講生募集

教室名	日 時	定員
骨盤メンテナンス教室 (美ボディメイク下半身編)	4月9日～6月25日(月曜日) 19:00～20:30(計6回)	10人
古着リメイクで編み物編 (ポーチ編)	5月8日～22日(火曜日) 19:00～20:30(計3回)	10人
書道教室 (山陰蘭亭書道会)	4月11日～6月27日(水曜日) 18:30～20:30(計10回)	20人
バランストレーニング教室 (パレトン&ヨガ)	4月12日～6月28日(木曜日) 18:30～20:30(計10回)	20人
華道教室(池坊)	4月12日～6月28日(木曜日) 18:30～20:30(計10回)	10人
茶道教室(茶道遠州流)	4月13日～6月22日(金曜日) 18:30～20:30(計10回)	10人

※開催日時に変更となる場合があります。

TOTTORI UNIVERSITY OF ENVIRONMENTAL STUDIES

公立鳥取環境大学情報

<http://www.kankyo-u.ac.jp/>

情報メディアセンター(図書館) からのお知らせ

情報メディアセンター(図書館)は、地域のみなさんどなたでもご利用いただけます。3月は春期休業期間のため、開館時間が短縮されています。詳しくは、問い合わせ先か、本学ホームページより開館カレンダーをご確認ください。

問 公立鳥取環境大学 情報メディアセンター
TEL 0857-38-6730

中電ふれあいホール3月ギャラリーの案内

2日(金)～7日(水)	◆城北公民館写真教室作品展
9日(金)～14日(水)	◆いなば和紙折り紙グループ作品展
16日(金)～18日(日)	◆2018鉄道模型ジオラマ展示会
23日(金)～28日(水)	◆鳥取県写真連盟 ZOOM・01支部写真展
30日(金)～4月4日(水)	◆津ノ井小学校写真クラブ写真展

問 中電ふれあいホール(片原一丁目201)
TEL 0857-22-0354 開館時間: 9:30～17:30
休館日: 毎週月曜日・年末年始 **※入館無料**

と ころ 鳥取市勤労青少年ホーム
対 象 市内に居住または勤務の35歳までの勤労青少年

ただし、受講するには利用者協議会(年会費1000円)への加入が必要です。

募集期間 3月1日(木)～20日(火)17:00まで
受 講 料 華道教室は8000円、茶道教室は1000円。その他は無料。

そ の 他 申し込み多数の場合は抽選になります。ただし、定員に満たない場合はこの限りではありません。3月21日(水・祝)～25日(日)17:00までに下記までお問い合わせください。

問 鳥取市勤労青少年ホーム(吉成三丁目1-3)
TEL 0857-24-1702 FAX 0857-24-2944



平成30年度 趣味の教室 参加者追加募集

と ころ 鳥取市高齢者福祉センター(富安二丁目)

対 象 者 市内在住で、おおむね60歳以上の人

募集教室 追加募集を行う教室については3月15日(木)以降に問い合わせ先に確認ください。

申込期間 3月15日(木)～31日(土) **※消印有効**
※定員を超える応募があった場合は抽選

申込方法 往復はがきに次の必要事項を記入し、問い合わせ先に郵送してください。

【往信用の裏面】 郵便番号、住所、氏名(ふりがな)、電話番号、年齢、希望教室名

【返信用の表面】 申込者の郵便番号、住所、氏名

問 鳥取市社会福祉協議会(富安二丁目104-2)
TEL 0857-24-3180 FAX 0857-24-3215

毎月22日は「にこにこデー」です あいさつであつたか ふれあいまちづくり

ニューヨーク在住ですが、年1回鳥取市に帰省しています。ニューヨークも鳥取も笑顔のあいさつは共通言語です! Smile is the best!!

あいさつ演劇と紙芝居公演のご要望は下記問い合わせ先まで。

問 中央保健センター
TEL 0857-20-3194

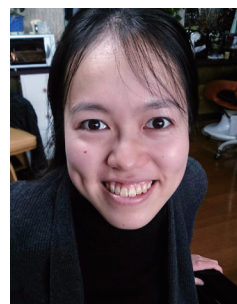

今月のにっこりさん
てづめまき
手塚麻木さん

**ガイナレ鳥取2018
ホームゲームのお知らせ**



J2復帰に向け、みなさんの応援でガイナレ鳥取を盛り上げましょう！

試合日程	キックオフ	対戦相手
3月17日(土)	18:00	福島ユナイテッドFC

※当月(4日以降)分と、翌月(7日まで)分の情報を掲載しています。

☎株式会社 SC 鳥取 ☎ 0857-30-3033

市民文化祭 3月開催

※当月(8日以降)分と翌月(7日まで)分の情報を掲載しています。当月(7日まで)分は前月号をご覧ください。

■とりぎん文化会館梨花ホール

▷鳥取市少年少女合唱団第38回定期演奏会

4月1日(日) 15:00～17:00

鳥取市少年少女合唱団(河上) ☎ 0857-22-2580

■鳥取市文化センター展示ホール

▷第64回つばき展

4月7・8日(土・日) 9:00～17:00

(最終日 15:00まで)

鳥取椿の会(池本) ☎ 0857-23-7955

問い合わせ先 鳥取市文化団体協議会

☎ 0857-20-0515(木・土・日曜日は除く)

図書館だより

■中央図書館 ☎ 0857-27-5182 ☎ 0857-27-5192
開館時間 9:00～19:00(土・日曜は17:00まで)

■気高図書館 ☎ 0857-37-6036 開館時間 10:00～18:00

■用瀬図書館 ☎ 0858-87-2702 開館時間 10:00～18:00

※休館日は、毎週火曜日、毎月最終の木曜日

蔵書点検による休館のお知らせ

国府図書室 3月5日(月)～9日(金)

【おねがい】

閉館中に本を返却される場合は時間外返却ポストをご利用ください。紙芝居や大型絵本、CDなどは壊れやすいので、閉館中にカウンターへ直接返却してください。

大人のためのおはなし会

と き 3月12日(月) 10:30～12:00
講 師 米子おはなしかご 定 員 30人

ちいさい子どものためのわらべうた

と き 3月16日(金) 11:00～11:30
講 師 わらべうたの会「ゆなの木」
対 象 6カ月～3歳の乳幼児と保護者、プレママ・プレパパ
定 員 20組

※いずれも ところ 中央図書館多目的ホール
申込み 中央図書館 ※要申込み・先着順

平成30年度「みんなで楽しむ音読教室」参加者募集

中央図書館で毎月1回開催している音読教室の平成30年度の参加者を募集します。

定 員 45人 ※参加者多数の場合は抽選

申込み 3月18日(日)までに中央図書館へ
※詳しくは、中央図書館へお問い合わせください。

シリーズ 第6回 鳥取市で頑張る企業を紹介します

～ ①生産性の向上 ②新增設 ③職場環境の改善により新たな雇用創造を行い、地域経済を支える鳥取の事業所 ～

☎第二庁舎企業立地・支援課 ☎ 0857-20-3223 ☎ 0857-20-3046

株式会社ササヤマ

◆企業概要

代 表 者 代表取締役社長 笹山 勝



所 在 地 河原町布袋530-1

業務内容 精密プレス金型製作、プレス部品製作、超精密金属機械加工部品製作

従業員数 70人 資本金 9,920万円

☎ 0858-85-3380

HP http://www.sasayama-company.co.jp/index.html

◆これまでの取り組み

当社は創業48(設立45)年の主に自動車部品・弱電関連の金型を設計・製作している、鳥取県発祥の金属精密金型専門メーカーです。創業以来、家電・事務機器・厨房機器・省エネ機器など、日常生活に欠かせない工業品の金型を幅広く製作してきました。

2016年9月、社員全員にとって働きやすい職場・安全環境を確保、人員増強し、充実した設備(特に大型設備)の導入により先進的金型開発を推進する目的で、本社工場を千代水から河原布袋に移転・竣工しました。また、弊社100%出資の米国法人SASAYAMA USA Corp.をテネシー州に設立し、2017年8月に操業しました。

国内・海外拠点を新たにし、事業基盤の充実・拡大のため従業員を積極採用しております。

◆当社の強み

新本社工場の竣工により、ウルトラハイテン材など難加工材に対応した1600トンメカプレスの導入、業界屈指の5軸マシニングセンタ導入他、金型製作の各工程において充実した設備を整え、高難度、高精度金型技術開発、短納期・低コストの実現、グローバルに活躍できるものづくり人材育成環境を整えました。設備の増強と新鋭化を図り、これまで培った金型のノウハウを生かし、日本をはじめ世界各地に高品質な金型を供給しています。



新本社工場

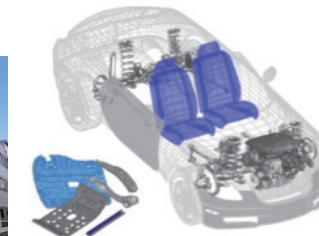

弊社金型を使用して作製された自動車部品(イメージ)

市民伝言板

市民のみなさんの自主的な活動をご紹介します。



「人生フルーツ」上映会

時:3月18日(日) 10:30～(字幕付)、14:00～(字幕なし) / 所:鳥取市民会館大ホール / 容:人生はだんだん美しくなる。風と雑木林と建築家夫婦の物語。(平成29年度文化庁映画賞(文化記録映画部門)受賞) / 料:一般 前売1000円(当日1300円)、小中高生 前売500円(当日800円) / 連:鳥取コミュニティシネマ ☎ 080-8907-9293 ☎ torikomi@jt4.so-net.ne.jp



紙面の都合により掲載できない場合があります。あらかじめご了承ください。

※5月号に掲載を希望される人は、必要事項を記入し、3月15日(木)までに、ハガキ、ファクシミリ(☎ 0857-20-3056)または電子メール(☎ shihou@city.tottori.lg.jp)で秘書課広報室まで。

鳥取市ボランティア・市民活動センターの案内

はじめてみませんか?ボランティア入門講座

と き 3月 3日(土) 10:30～11:45
3月 8日(木) 14:00～15:15
3月30日(金) 10:30～11:45

内 容 ボランティアの基礎的知識、募集情報紹介、NPOについてなど

市民活動のための助成金相談会

と き 3月27日(火) 18:30～20:00
3月30日(金) 13:30～15:00

内 容 助成金の探し方、申請方法、助成金情報の紹介など
※1団体(個人)の相談時間は45分まで・要予約

NPOなんでも相談会

と き 3月 8日(木) 18:30～20:00

内 容 団体の立上げ、組織運営、協働事業、その他NPOに関することなど
※1団体(個人)の相談時間は45分まで・要予約

※いずれも受講無料

所 さざんか会館1階(富安二丁目104-2)
市民活動拠点アクティブとっとり

☎ 鳥取市ボランティア・市民活動センター

☎ 0857-29-2228

HP http://www.tottorcity-syakyo.or.jp/tvc/

0857-22-6338

鳥取市吉川会(真教寺内)

吉川家は今から850年ほど前に静岡市に誕生した豪族です。鎌倉幕府二代目将軍頼家から梶原景時討伐の命を受け、吉川小次郎友兼が5時間にわたる戦いの末、景時の次男、三男の武者を討ち取ったのです。鎌倉幕府はその恩賞として安芸の国大朝(現在の北広島町)の地頭職を与えたのです。経家は羽柴秀吉の中国攻めから鳥取城を守るため、島根吉川から派遣されました。

吉川経家をつなぐ全国吉川会は、静岡県清水区、鳥取市、島根市、山口県、岩国市、吉川と5つのグループがあり、2年ごとに交流会を開催しています。

2020年が経家公自刃440年であり、鳥取市で第5回全国吉川会交流会が開催される予定です。鳥取城も整備され、お堀の擬宝珠も新築されます。今から準備を進め、遠くからのお客様を迎えたいと思います。



昨年は全国吉川交流会を傍廬院(静岡県清水区)で開催

戦国武将 吉川経家をご存知ですか?



お堀端に建つ経家公銅像

無料相談

■市民総合相談課（市役所駅南庁舎1階）【予約不要】

《くらし110番相談窓口 41番窓口》

内 容：日常生活の中での疑問、困りごとなど（専門相談員対応）

と き：平日8:30～17:15（面談・電話相談）☎ 0857-20-4894

平日17:15～22:00（電話相談）☎ 090-8715-9280

土日祝日8:30～22:00（電話相談）☎ 090-8715-9280

※本庁舎でも毎週月・金曜日（13:00～17:00）に面談相談を行います。

《消費生活センター 42番窓口》

内 容：訪問販売・通信販売・インターネットトラブル、借金問題など、消費生活に関すること（専門相談員対応）

と き：平日8:30～17:15（面談・電話相談）☎ 0857-20-3863

下記の予約・問い合わせは 市民総合相談課（市役所本庁舎1階）☎ 0857-20-3158まで

■法律相談【電話予約制】※ご利用は年度内1回です。

内 容：法律全般（弁護士対応）

と き：4/3（火）・10（火）・17（火）・24（火）13:00～15:30（定員各5人・1人30分以内）

ところ：本庁舎

予 約：3/23（金）8:30～（先着順、定員になり次第終了）

■公正証書などに関する相談【電話予約制】

内 容：遺言や任意後見、不動産賃貸借、金銭貸借、離婚にともなう養育費・慰謝料の支払等契約などの公正証書作成および私署証書の認証などに関すること（公証人対応）

と き：4/25（水）13:00～15:30（定員5人）

ところ：本庁舎

予 約：4/23（月）17:15まで（先着順、定員になり次第終了）

■年金制度・労働・社会保険に関する相談【電話予約制】

内 容：採用から退職までの労働および社会保険、老後の年金を含む生活設計などに関すること（社会保険労務士対応）

と き：4/11（水）13:00～15:30（定員5人）

ところ：本庁舎

予 約：4/4（水）17:15まで（先着順、定員になり次第終了）

■土地境界に関する相談【電話予約制】

内 容：土地境界などに関すること（土地家屋調査士対応）

と き：4/12（木）13:00～15:45（定員3人）

ところ：本庁舎

予 約：4/5（木）17:15まで（先着順、定員になり次第終了）

※上記相談以外にも、市役所各担当課で、人権、福祉、税、健康などの各種相談業務を随時行っています。お気軽にご相談ください。

多重債務・ヤミ金融など相談会（無料）

弁護士などの専門家による無料相談会です。 ※要予約

と き：4月18日（水）13:30～16:00

ところ：県庁 会議室（東町一丁目）

☎ 県消費生活センター（県庁第二庁舎2階東部消費生活相談室）☎ 0857-26-7605 ☎ 0857-26-8144

行政への困りごと相談（無料）

内 容：国の仕事や手続き、サービスなど（行政相談委員対応）

と き：3/14（水）・20（火）・27（火）・4/5（木）13:30～15:00

ところ：3/14＝輝なんせ鳥取、3/20＝さざんか会館、3/27＝トスク本店インフォメーションルーム、4/5＝市役所駅南庁舎

※翌月7日までの情報を掲載しています。

☎ 鳥取行政監視行政相談センター ☎ 0857-24-5541

特設人権相談

と き：3月8日（木）13:00～16:00

ところ：さざんか会館（富安二丁目）

内 容：人権問題全般（人権擁護委員対応）について、人権侵害が認められる相談については調査救済（法務局対応）を行うことができます。

☎ 鳥取地方法務局人権擁護課 ☎ 0857-22-2289

※法務局においても平日（8:30～17:15）は毎日相談に応じています。専用ダイヤル ☎ 0570-003-110

人権・生活相談（無料）

と き：3月6日（火）・13日（火）・20日（火）15:00～17:00（定員各2人ずつ）

ところ：人権交流プラザ（幸町151）

内 容：人権に関わること、生活上の悩みなど（カウンセラー対応）

☎ 中央人権福祉センター ☎ 0857-24-8241 ☎ 0857-24-8067

※相談日以外でも、平日8:30～17:15は人権福祉員が応対しています。

行政書士無料相談

と き：3月10日（土）10:00～15:00 ※当日受付、先着順

ところ：県立図書館2階 小研修室

内 容：相続・遺言、成年後見、帰化・在留許可などの手続きなど（行政書士対応）

☎ 鳥取県行政書士会事務局 ☎ 0857-24-2744

司法書士無料相談会

と き：3月20日（火）16:00～18:00 ※要予約

ところ：県立図書館2階 小研修室

内 容：相続、不動産登記、会社・法人登記、成年後見、多重債務など

☎ 鳥取県司法書士会 ☎ 0857-24-7024

リファレンス いなば

リサイクルファクトリー 3月スケジュール

内 容	日 時	定員	費用
マイバック（大型・マチ付）	7日（水）10:00～15:00	5人	無料
健康布ぞうり	13日（火）10:00～15:00	10人	100円
木工・写真立て（2Lサイズ）	16日（金）10:00～12:00	4人	200円
裂き織り	23日（金）10:00～11:30 13:30～15:00	3人 3人	実費

参加申込 当月1日より受付（先着順）

※持ち物など、詳しくは電話でお問い合わせください。

※上記以外の体験講座や外部出張も行います。お気軽にご相談ください。

☎ リファレンス いなば（伏野2220）☎ 0857-59-6026

開館時間：10:00～16:00

休 館 日：月曜日（ただし月曜日が祝日の場合は翌平日）

公益財団法人 渡辺美術館

収蔵品調査記念展（狩野派絵画）

と き 3月3日（土）～31日（土）

※火曜日休館（祝日の場合開館翌日休館）

10:00～17:00（月・水・木・金は15:00まで）

入館料（上記期間中）

一 般	900円
高 校 生	500円
障 が い 者	400円
小・中学生	300円

☎ 渡辺美術館（覚寺55番地）☎ 0857-24-1152

ガード博士からのワンポイント！

契約書に退去時の費用負担などを定めた特約があることも！契約内容をよく確認するのじゃよ！

ガード博士

賃貸住宅を退去する際、借主には原状回復義務がありますが、借主が負担する原状回復費用は、借主の不注意などにより付けた傷・汚れ、破損した箇所についてのみ、というのが原則です。ですので、家賃の不払いや原状回復費用などの債務がなければ、敷金は全額返還されます。しかし、事例のように、部屋の使用状況を巡り、費用負担に関するトラブルが多くあります。

入退去時には、貸主の立ち会いの下で部屋の現状を確認しましょう。敷金返還や原状回復費用のことでトラブルになった場合は、国土交通省の「原状回復をめぐるトラブルとガイドライン」に負担割合などについて、一般的な基準が示されていますので、ガイドラインを参考に、まずは貸主とよく話し合いましょう。

簡単にできる料理を紹介します。

鳥取市食育推進委員会 鳥取支部

卵編 Vol.1

☆すぐ出来る！ボリュームたっぷり！スペイン風オムレツ☆

材料（4人分）

じゃがいも	3個(300g)	牛乳	大さじ1
玉ねぎ	1/2個(100g)	粉チーズ	大さじ2
ピーマン	2個(60g)	塩	ひとつまみ
ツナ缶	1缶(70g)	こしょう	少々
卵	4個	ケチャップ	お好みで

- ①じゃがいも、玉ねぎは皮をむき、薄いいちょう切りにする。
- ②ピーマンは縦半分にして細切りにする。
- ③①をレンジ（600W）で4分加熱する。
- ④フライパンに油を引かずにツナ缶と②、③を入れ、塩、こしょうで味を整えながら炒める。
- ※ツナ缶の油で炒める。
- ⑤卵を割りほぐし、牛乳、粉チーズを混ぜ、④へ注ぎ入れる。
- ⑥フタをし、弱火で10分程度蒸し焼きにする。
- ⑦表面の卵が固まってきたら皿に取り出し、お好みでケチャップをかけて完成。

一口メモ…

キャベツやミニトマト、きのこ類、ウィンナーなどを入れてもOK！彩りよく仕上げると、ホームパーティのおもてなし料理にもピッタリです。

1人分	エネルギー	225kcal	脂質	10.8g
	タンパク質	12.9g	塩分	0.7g

No.060

ガード博士とメーブル助手の消費者トラブル講座

29 Tottori City News Letter 2018.3

とっとり市報 2018.3 28

青谷上寺地遺跡
展示館

TEL 0857-85-0841 FAX 0857-85-0844

青谷町青谷 4064

3月の休館日：5・12・19(月)、22(木)、26(月)
入館無料 開館時間 9:00～17:00

ロビー展

2017 青谷上寺地遺跡 発掘調査速報展

平成29年度の発掘調査の成果を紹介。
※4月15日(日)までは出土した遺物も展示。
と き 3月17日(土)～5月27日(日)
観覧料 無料

展示解説

2月のリニューアルにともない、常設展示解説。
と き 3月24日(土) 13:30～
参加料 無料

くみひもストラップづくり

好きな色の木綿糸を選んで、かん
たんなストラップを編んでみましょ
う。(所要時間：約10分)
と き 3月3・10・17(土)、
21(水祝)、24(土)
9:30～12:00、13:30～16:00
参加料 無料 ※予約不要・随時受付



わらべ館

TEL 0857-22-7070 FAX 0857-22-3030

西町三丁目 202

3月の休館日：22(木)
入館料：一般500円、高校生以下無料 開館時間 9:00～17:00

うきうきタイム ～mini音楽会～

季節の童謡やパネルシアター、絵本などを楽しもう。
と き 3月7日(水) 15:00～15:30
※要入館料

レイルステレオ アコースティックライブ2018

モリカワヒロシのソロユニットが今年も開催。大人
もこどもも楽しめる音楽をぜひ。
と き 3月10日(土) 14:00～
定 員 先着 180人 ※要入館料



めざせ！けん玉名人

けん玉名人に、いろいろな技を教えてもらおう。級
位認定会もあります。
と き 3月21日(水祝)10:30～12:30、14:00～16:00
定 員 各回先着 80人 ※要入館料

お城山展望台
河原城

TEL 0858-85-0046 FAX 0858-85-1946

河原町谷一木 1011

3月の休館日：5・12・19・26(月)
入館料：一般250円 開館時間 9:30～17:00
※入館は閉館時刻の30分前まで

ものづくり教室 戦国甲冑を作ろう！-(3回目)

毎月開催。専門講師が指導する段ボール甲冑(全
12回)。途中参加でも安心の補修講座有り。
と き 3月18日(日) 14:00～16:30
参加料 2500円(材料費) ※要予約

さじアストロパーク

TEL 0858-89-1011 FAX 0858-88-0103

佐治町高山 1071-1

3月の休館日：5・12・19(月)、20(水)、22(木)、26(月)
入館料：一般300円、中学生以下無料 開館時間 9:00～21:00

第24回星景写真コンテスト入賞作品展

平成29年度に募集した、星と風景が一緒に写った
写真コンテストの入賞作品の展示。
と き 3月21日(水祝)～6月17日(日)

京都産業大学連携事業

本市教育委員会と連携協力協定を結んでいる京都産
業大学の学生による実習事業。プラネタリウムでは仙
台市天文台制作の番組「星空とともに」を上映します。
と き 観 察 会 3月10日(土) 19:00～20:00
プラネタリウム 3月11日(日) 10:30～11:30
定 員 両日とも40人 ※要申込み 参加料 無料

鳥取市歴史博物館

TEL 0857-23-2140 FAX 0857-23-2149

上町 88

3月の休館日：5・12・19(月)、22(木)、26(月)
常設展入館料：一般300円、高校生以下・65歳以上無料

鳥取市歴史博物館・鳥取県史編さん室共同事業

第9回 占領期の鳥取を学ぶ会 報告会

と き 3月3日(土) 14:00～15:30
定 員 60人 ※予約不要・先着順 参加料 無料

連携講座 史料が語る鳥取の歴史 近代編

と き 3月10・17・24日(土) 14:00～15:00
対 象 全3回すべて受講できる人
定 員 20人 ※要予約 参加料 無料

お・も・て・な・し

やまびこ館の今年度最後のおもてなしイベント！第
4弾！「梅」の咲く樗谿公園にお出かけしてみませんか？
と き 3月24・25日(土・日) 10:00～15:00
ところ 集合場所：正面入り口
参加料 無料 ※予約不要

文化センター

TEL 0857-27-5181 FAX 0857-27-5154

吉方温泉三丁目 701

(文化ホール・こども科学館)

鳥取市こども科学館「教室パネル展」

陶芸・絵画など教室作品および教室写真パネル展示
と き 3月1日(木)～11日(日) 9:00～17:00
ところ 鳥取市こども科学館3階 展示スペース

鳥取市こども科学館「第36回マジック発表会」

マジック教室受講生によるマジックの披露
と き 3月4日(日) 14:00～(開場13:30)
ところ 鳥取市文化ホール 入場料 無料

城下町とっとり交流館
高砂屋

TEL 0857-29-9024 FAX 0857-29-9039

元大工町 1

3月の休館日：5・12・19・26(月)
入館料：無料 開館時間 9:00～17:00

山の手3館連携企画 スタンプラリーで城下町ぶらり

と き 3月25日(日)まで

あおや和紙工房

TEL 0857-86-6060 FAX 0857-86-6061

青谷町山根 313

3月の休館日：5・12・19・26(月)
常設展入館無料 開館時間 9:00～17:00

和紙の花づくり

因州和紙で、春らしいチューリップ(1輪)作り。
と き 3月4日(日)
10:00～、13:00～
定 員 各回15人 ※要申込み
参加料 500円(材料代)



和紙風船ライトづくり(ガーランドタイプ)

因州和紙とLED(電池式)を使ったライト作り。
と き 3月10・11日(土・日) 10:30～、13:30～
定 員 各回10人 ※要申込み
参加料 1000円(材料代)

鳥取市移住・
交流情報ガーデン

TEL 0857-30-6631 FAX 0857-30-6662

永楽温泉町 109 番地

3月の休館日：5・12・19・26(月)
開館時間 10:00～18:00(土・日・祝は17:00まで)

ガーデン健康相談会

あなたのこころとからだ、元気ですか？
中央保健センター保健師・栄養士が講話、ストレス
チェック、血管年齢などの測定、個別相談を行います。
と き 3月10日(土) 14:00～15:30
参加料 無料

鳥取ウォッチング

まちなかのギャラリーを徒歩で巡ります。
と き 3月15日(木) 10:00～13:30
案内人 井澤大介さん
参加料 無料(食事代などの実費は各自負担)
定 員 10人 ※要申込み・3月11日(日)まで

鳥取ふるさとUI(友愛)会

初めての楽しい手話(第2回)

と き 3月25日(日) 13:00～14:30
講 師 若林さゆりさん 参加料 無料 ※要予約

あおや郷土館

TEL FAX 0857-85-2351

青谷町青谷 2990-4

3月の休館日：5・12・19(月)、22(木)、26(月)
入館無料 開館時間 9:00～17:00

手形・足形アートで動物を描こう！

スタンプインクでとった手形・足形
を、動物やおひな様、こいのぼりに見
立てて可愛くアレンジ。
と き 3月10日～21日(水祝)
参加料 無料 ※申込み不要



春うらら！青谷3館スタンプラリー

あおや郷土館・青谷上寺地遺跡展示館・あおや和紙
工房をまわってクイズに答えてスタンプを集めます。
空くじなしのクジ引きに挑戦して賞品をゲット。
と き 3月3日(土)～25日(日)
定 員 先着250人 参加料 無料

因幡万葉歴史館

TEL 0857-26-1780 FAX 0857-26-1781

国府町町屋 726

3月の休館日：5・12・19(月)、22(木)、26(月)
常設展入館料：一般300円、高校生以下・65歳以上無料
開館時間 9:00～17:00 ※入館は閉館時刻の30分前まで

香道体験講座

香道とは香りを楽しむことを基本とした、茶道や華
道と同じ日本の伝統的な芸道です。初心者でも気軽に
ご参加いただけます。
と き 3月4日(日) 10:00～、13:00～
(1時間30分程度)
講 師 小泉幸子さん(志野流香道鳥取教場)
定 員 各回15人 ※要申込み
参加料 500円(お抹茶・菓子付)

草木染め講座

古代から行われてきた植物をつかった草木染め。
と き 3月18日(日) 13:30～15:00
定 員 10人 ※要申込み 参加料 800円

パレットとっとり
市民交流ホール

TEL 0857-39-2555 FAX 0857-39-2550

弥生町 323-1

3月は休館しません 開館時間 9:00～18:00

啓発寄席

鳥取大学落語研究会による、落語で学ぶ消費者講座。
と き 3月11日(日) 12:30～(開場12:00)
入場料 無料

Wonder Gate vol.27 ～卒業ver.～

今まで参加してきたバンドの卒業生による集大成ラ
イブ。
と き 3月18日(日) 14:00～(開場13:45)
入場料 一般1000円、学生500円

KAZUYA×KAMIYA 全国ツアー 2018
in 鳥取

カズヤチャンネルやCGSというインターネットチャ
ンネルを運営する二人が「日本の未来を一緒に考えよ
う」というメッセージを送る全国ツアー！
と き 3月30日(金) 19:00～(開場18:30)
入場料 一般2500円、学生1000円

仁風閣・宝扇庵

TEL FAX 0857-26-3595

東町二丁目 121

3月の休館日：5・12・19(月)、22(木)、26(月)
入館料：一般150円、高校生以下・65歳以上無料

仁風閣サロンコンサート
カプリス弦楽四重奏団スプリングコンサート

と き 3月25日(日) 13:30～14:30(開場13:00)
定 員 50人 ※当日先着順
観覧料 無料 ※要入館料

31 Tottori City News Letter 2018.3

とっとり市報 2018.3 30



2018 (平成30) 年 カレンダー

- おしらせ
- イベント・行事
- ガイナーレ鳥取ホームゲーム

日	月	火	水	木	金	土
25	26 精神保健福祉交流会 ▶エゴ研修会	27	28 固定資産税・都市計画税第4期、国民健康保険料第9期・後期高齢者医療・介護保険料第8期納期限▶市民政策コメント(農業振興プラン・経済成長プラン)募集▶公設卸売市場運営審議会委員・地産地消推進協議会委員募集▶	1 糖尿病食生活教室▶趣味の教室参加者申込▶勤労青少年ホーム教養講座春編受講生募集(〜20日)	2	3
4	5	6	7 市民政策コメント(子ども・子育て支援事業計画、保育基本方針 ほいく かがやき)募集▶市民農園新規利用者募集受付	8 市民政策コメント((仮称)鳥取県東部圏域食品衛生監視指導計画)募集▶リノベーションまちづくり講演会	9 環境審議会委員募集▶認知症介護家族の集い	10
11 鳥取マラソン▶大伴家持生誕1300年記念コンサート▶救急救命講習	12	13 童謡唱歌100曲マラソン出演団体募集▶	14 家族介護者の集い	15 確定申告最終日▶趣味の教室参加者追加募集(〜31日)▶ふるさと映像を見る会	16 防災会議公募委員募集▶体操教室参加者募集▶	17 用瀬町春の川遊びフェスティバル▶Jリーグ・福島ユナイテッドFC戦
18 市長選挙告示・立候補届出	19 市長選挙期日前投票(〜24日)	20 プレゼント応募▶市民政策コメント(鳥取駅周辺再生基本計画(後期))募集▶	21 春分の日	22 にこにこデー	23	24 市報4月号町内会お届け予定(〜26日)▶市民医療講演会▶やる気元気が出るセミナー▶体操教室(26日)
25 市長選挙▶緑の募金(〜5/31)▶パープルデー「てんかん当事者と一緒に語りましょう」▶ふれあい健康ウォーク	26	27	28	29 親子で中国のお菓子を作ってみましょう	30	31 女と男のハーモニーフェスタ実行委員募集▶尚徳大学受講生募集▶

※紙面の都合上、行事を抜粋し、名称を省略して掲載しています。また、日程は変更される場合があります。
※3月の健診などの日程は2月号(前月号)12ページを、3月の無料相談などの日程は2月号29ページをご覧ください。

つ・ぶ・や・き

◆2月は寒い日が続きました。福井県では昭和56年豪雪以来の大雪。鳥取市でも雪の降る日が多く、また気温が低くて積もった雪がなかなか溶けなかったため、徒歩通勤中に何度か滑りそうになりました(汗)3月は卒業の季節。暖かい月になればいいですね(はる)

◆雪のため、毎日早起きです。いつもより30分早く家を出るので、起きるのも30分前倒しです。寝る時間も早くなればいいのですが、なかなかそうもいかず、休日は寝坊する日々で生活のリズムが狂い、私より先に犬が体調を崩してしまいました。愛犬よ、ごめんなさい。(K)

編集・発行

鳥取市企画推進部秘書課広報室
☎0857-20-3132 ☎0857-20-3056
発行/平成30年3月1日
印刷/中央印刷株式会社

ご覧の「とっとり市報」や広報番組「とっとり知らせたい!」など、鳥取市の広報に対するご意見、ご感想をお寄せください。
抽選で「こだわりの逸品」をプレゼントします!

抽選で
5名様

今月のプレゼント



炭火焼荒ほぐし鮭フレーク

チリ産サケを使用した荒ほぐし鮭フレークです。天然塩で味付し、炭火でふんわり焼き上げたものを、ひとつひとつ丁寧にほぐしてフレーク状にしました。炭火で焼いているのでほどよく脂がとれ、薄塩仕立てなので小さな子どもから年配の人まで幅広く召し上がっていただけます。そのまま食べるだけでなく、酢の物やスパゲッティなどのお料理にもお使いいただけます。

【提供】有限会社井上勝義商店 ☎0857-22-2185

http://www.inokatsu.net/

応募方法

ハガキまたは電子メールに住所・氏名・電話番号・年齢を明記のうえ、「鳥取市の広報」に対するご意見やご感想を添えて下記までお送りください。

応募先

〒680-8571
鳥取市役所秘書課広報室 プレゼント係
☎oshiete@city.tottori.lg.jp

締切 3月20日(火) (当日消印有効)

※本市ホームページからでもご応募いただけます。

※応募されたみなさんの個人情報、プレゼントの発送にのみ使用します。

※同じ名前での応募は1通として受け付けます。

※当選者の発表は、発送をもってかえさせていただきます。



広報番組「とっとり知らせたい!」について詳しくは17ページをご覧ください。



プレゼント応募ページ