

III. 当該路線の現況調査

1. 運行開始から現在までの経緯

「くる梨」の運行開始から現在までの経緯は、次のとおりである。

(1) 導入検討から実験運行まで

平成 13 年 4 月～	市長の諮問機関である「鳥取市交通対策審議会」から、中心市街地活性化策の一つとして、循環バスの導入が提案される。 循環バスの導入に向け各種協議を実施し、具体的な事業案を決定。 【協議した事項】 ● 「バス活性化協議会」における運行ルート等に関する協議 ● 運輸支局、バス事業者等関係機関との協議 ● 停留所設置に係る地元協議
平成 14 年 10 月 1 日～ 平成 15 年 3 月 31 日 (第 1 回実験運行:6ヶ月間)	「鳥取市 100 円循環バス実験運行事業」を実施。 運行事業者…日ノ丸自動車(株)、日本交通(株) 乗降調査、アンケート調査等をもとに、「鳥取市バス活性化協議会」で運行ルート、運行時間等を協議。
平成 15 年 4 月 1 日～ 12 月 31 日 (第 2 回実験運行:9ヶ月間)	実験運行を延長し、本格運行に向けて検討。 【実験運行延長後との変更点】 ● 運行ルートの変更 (運行範囲の拡大、双方向運行の中止) ● 始発時間の変更 (9:00→8:00) ● 定期券の発行 (赤・青共通専用定期券、3,900 円/月) 【利用促進策】 ● 無料乗車券配布、無料乗車体験実施 ● ホタルバス運行 (夜間運行時間延長) 乗降調査、アンケート調査等をもとに、「鳥取市バス活性化協議会」で運行ルート、運行時間等を協議。 ノンステップ型の車両を 2 台購入。青・赤両コースに 1 台ずつ配車し、バリアフリー化を図る。
平成 15 年 5 月～6 月	樗谿公園のホタル観賞者の利便性向上を目的に、赤コース運行時間の夜間延長「ホタルバス」を実施
平成 15 年 6 月～	100 円循環バスの愛称・車体デザインを一般公募

(2) 本格運行開始以降

平成 16 年 1 月 3 日 (本格運行開始)	【第 2 回実験運行後との変更点】 ● 運行ルートの一部変更 ● 土・日・祝日の始発時間の変更 (9:00→8:00) 【利用促進策・利用者の利便性向上(平成 16 年度)】 ● バスロケーションシステムを導入 ● 置き傘設置 【利用促進策・くる梨 PR(平成 17 年度)】 ● 車外・車内広告募集 ● 定期券プレゼントイベント ● 利用者 20 万人突破 (H16.11.7) 特産品プレゼント ● 1 日乗車券を販売
-----------------------------	---

平成 16 年 1 月 3 日	バスロケーションシステムを導入
平成 16 年 5 月 11 日	車外・車内広告募集開始
平成 17 年 3 月 1 日	一日乗車券販売開始
平成 17 年 10 月 1 日～ 平成 18 年 3 月 31 日	BDF 混合燃料(廃食用油燃料)を実験的に使用開始し赤コースの 1 台に導入 鳥取環境大学との協働事業(軽油:BDF=4:1)
平成 18 年 4 月 1 日	BDF 混合燃料の実験的使用車両を追加し青コースの 1 台に導入 鳥取環境大学との協働事業(軽油:BDF=4:1)
平成 18 年 4 月 30 日	バスロケーションシステムのサービス終了
平成 19 年 1 月 4 日～ 3 月 31 日	赤コース・聖神社経由便の実験運行実施
平成 19 年 7 月 1 日	赤コース・聖神社経由便の本格運行開始
平成 19 年 10 月 1 日	青コース・お堀端経由便運行開始、さざんか会館へ乗入れ開始
平成 20 年 12 月	赤コース新車両購入(宝くじ助成事業助成金) BDF 混合燃料(廃食用油燃料)の実験的使用を中止
平成 21 年 8 月	青コース新車両購入(地域活性化・生活対策臨時交付金)
平成 22 年 11 月	青コース新車両購入(社会資本整備総合交付金)
平成 23 年 7 月	赤コース新車両購入(社会資本整備総合交付金)
平成 24 年 4 月 1 日	青コースの一部ルート変更、一部停留所の発車時刻変更
平成 25 年 4 月 1 日	緑コース新設(運行開始)と青・赤コースの一部ルート変更 1ヶ月定期券を 3,000 円に値下げ 回数券の販売、電子マネーによる運賃支払い開始
平成 25 年 10 月 1 日	赤コースの一部ルート変更(「本通サンロード入口」→「大丸前」) 路線バスと「くる梨」乗継定期券の実証実験開始
平成 27 年 4 月 1 日	緑コースの一部停留所の発車時刻変更
平成 27 年 12 月 1 日	公用回数券導入(市職員の移動手段の一つとして導入)
平成 28 年 3 月 26 日～ 3 月 30 日	仁風閣プロジェクションマッピング開催にあわせ、緑コース夜間運行
平成 28 年 4 月 1 日	緑コース停留所名称変更(鳥取市移住・交流情報ガーデン開設に伴い、「みずほ銀行前」から「鳥取市移住・交流情報ガーデン前」に変更)
平成 29 年 6 月 27 日	運賃の減免対象の拡大
平成 29 年 9 月 1 日	バスロケーションシステムの再導入(バスネット)
平成 29 年 12 月 1 日	緑コース一部ルート変更(「中央郵便局」を「市営駐輪場前」に移設)

2. 現在の運行形態

現在（平成 30 年 3 月時点）の「くる梨」の運行形態は次のとおりである。

(1) 運行概要

路線数	赤、青、緑の 3 コース
運行車両	1 コースあたり 2 台(計 6 台)
運行事業者	日ノ丸自動車株式会社(青コース、緑コース)、日本交通株式会社(赤コース、緑コース)による共同運行
運行形態	道路運送法第 4 条による一般乗合旅客自動車運送事業
運行方法	循環・定時運行(20 分間隔)
所要時間	1 周約 7km、35 分
停留所	概ね 200m 間隔
運賃	1 回の乗車につき 100 円 小学校入学前の幼児と、鳥取子育て支援カードの所持者は無料。 身体障がい者手帳、療育手帳、精神障がい者手帳、児童福祉法に規定する諸施設の施設長が発行する運賃割引証の所持者とその介護者者(1 名まで)は半額。 障がい者福祉サービス受給者証と特定医療費(指定難病)医療受給者証の所持者は半額。
運行目的	鳥取駅を中心に中心市街地の主要な公共・公益施設をワンコイン(100 円)で移動できる手段を確保することにより、市民生活の利便性を高め、中心市街地の活性化に寄与すること。 2 つの交通軸(若桜街道・智頭街道)を運行することにより、中心市街地の回遊性を高め、更なる活性化を図ること。 公共交通空白地帯の解消を目指すこと。

出典：鳥取市交通政策課資料

(2) 使用車両

	区分	車種	台数	備考
赤コース	通常車両	ポンチョ	2 台	ノンステップバス
	予備車両	リエッセ	1 台	
青コース	通常車両	ポンチョ	2 台	ノンステップバス
	予備車両	リエッセ	1 台	
緑コース	通常車両	ポンチョ	2 台	ノンステップバス



(3) 路線図・停留所一覧 (平成 29 年 12 月 1 日から)

主要施設へのアクセスに便利な
バス停一覧 (50番線)

くらし

施設名	バス番号
県庁	19
県立図書館	20, 16, 10
県立博物館	11
裁判所(鳥取地方裁判所)	10
さざんか会館 (鳥取市総合福祉センター)	22
さわかか会館 (鳥取市障害者福祉センター)	22
市営駐輪場	9
市民会館	22
市役所駅南庁舎	22
市役所本庁舎	20, 17, 15
市役所第2庁舎	20, 17, 11
商工会議所	10, 9
市立中央図書館	22
市立武道館	16
生協病院	9
税務局	22
鳥取市文化センター	6
とっとり若者仕事ぶらざ (ヤングハローワークとっとり)	23
とりぎん文化会館 (県民文化会館)	20, 16, 11
日赤病院(鳥取赤十字病院)	20, 17, 15
年金事務所	25
ハローワーク	25
福祉文化会館	9
ふれあい会館 (鳥取県立生涯学習センター)	23
法テラス鳥取	9
法務局	10

観光

施設名	バス番号
神樂(おうちだに)神社	19
観音院	9, 15
玄忍寺	22
仁風閣	11
高砂屋(屋下町とっとり交流館)	20, 14, 9
鳥取城跡	11
鳥取民藝美術館	20, 22, 9
聖神社	28, 9
やまびこ館(鳥取市歴史博物館)	19
わらべ館	9

運行ルート

緑コース

路線時刻表
緑コース全便時刻表

停留所別時刻表

1. 鳥取駅バスターミナル
2. 太丸前
3. 太平線
4. 瓦町
5. 川端三丁目
6. 元鳥町二丁目
7. 本町三丁目
8. 福祉文化会館前
9. わらべ館
10. 裁判所前
11. 仁風閣・県立博物館
12. 市立武道館
13. 鳥取県庁
14. とりぎん文化会館
15. 市役所日赤前
16. 本町一丁目
17. 職人町
18. 戎町
19. パレットとっとり前
20. 鳥取市移住・交流情報センター前
21. 市営駐輪場前
22. さざんか会館
23. ふれあい会館
24. 鳥取駅南口
25. 年金事務所前
26. イオン鳥取店

青コース

路線時刻表
青コース全便時刻表

停留所別時刻表

1. 鳥取駅バスターミナル
2. 太丸前
3. 太平線角
4. 今町二丁目
5. トスク本店
6. 行徳公園入口
7. 行徳二丁目
8. 鹿野橋
9. 川端四丁目
10. 茶町
11. 片原五丁目
12. 出合橋
13. 大森公園前
14. 相生町
15. マルイ薬師町店前
16. 新品治
17. 片原五丁目
18. 鹿野町公園前
19. 西町五丁目
20. とりぎん文化会館
21. 市役所日赤前
22. 市民会館
23. 寺町
24. NTT寺町・NHK前
25. 弥生橋
26. 生協病院入口
27. 永楽温泉町

赤コース

路線時刻表
赤コース全便時刻表

停留所別時刻表

1. 鳥取駅バスターミナル
2. 太丸前
3. 農協会館前
4. 末広温泉町
5. 生協病院前
6. 鳥取市文化センター
7. 内吉方
8. 吉方町一丁目
9. 山の手会館前
10. 御弓町
11. 中町
12. 播磨公園やまびこ館前
13. 上町
- 14A 高砂屋前
- 14B 大須町
- 15A 掛出町
- 15B 江崎町
16. とりぎん文化会館
17. 市役所日赤前
18. 片原五丁目
19. 鹿野町
20. 新品治
21. 新品治
22. 寿町
23. 行徳口
- 24A 南町交差点
- 24B 行徳二区
- 25A 行徳二丁目
- 25B 堂忍寺前
- 26A 行徳公園入口
- 26B 聖神社北門前
27. トスク本店
28. 今町
29. 太平線角

(4) 時刻表

① 青コース (平成 25 年 4 月 1 日から)

青コース		時刻表																											
No.	1	2	3	4	5	6	7	8	9	10	11	12	13	14	15	16	17	18	19	20	21	22	23	24	25	26	27	1	
停留所名	鳥取駅前	大丸前	太平線角	今町二丁目	トスク本	行徳公園入口	行徳二丁目	鹿野橋	川端四丁目	茶町	片原五丁目	出合橋	大森公園前	相生町	マル薬師町店前	新品治	片原五丁目	鹿野町公園前	西町五丁目	とろろ文化会館	市役所日赤前	市民会館	寺町	NIT町NHK前	弥生橋	生協病院入口	永楽温泉町	鳥取駅前	
発車時刻	★	8:05	8:06	8:06	8:07	8:08	8:09	8:10	8:11	8:11	8:12	8:13	8:14	8:15	8:16	8:16	8:18	8:19	8:19	8:20	8:23	8:23	8:24	8:25	8:25	8:26	8:27	8:28	8:35
	★	8:30	8:31	8:31	8:32	8:33	8:34	8:35	8:36	8:36	8:37	8:38	8:39	8:40	8:41	8:41	8:43	8:44	8:44	8:45	8:48	8:48	8:49	8:50	8:51	8:52	8:53	9:00	
	★	8:50	8:51	8:51	8:52	8:53	8:54	8:55	8:56	8:56	8:57	8:58	8:59	9:00	9:01	9:01	9:03	9:04	9:04	9:05	9:08	9:08	9:09	9:10	9:11	9:12	9:13	9:20	
	★	9:10	9:11	9:11	9:12	9:13	9:14	9:15	9:16	9:16	9:17	9:18	9:19	9:20	9:21	9:21	9:23	9:24	9:24	9:25	9:28	9:28	9:29	9:30	9:31	9:32	9:33	9:40	
	★	9:30	9:31	9:31	9:32	9:33	9:34	9:35	9:36	9:36	9:37	9:38	9:39	9:40	9:41	9:41	9:43	9:44	9:44	9:45	9:48	9:48	9:49	9:50	9:51	9:52	9:53	10:00	
	★	9:50	9:51	9:51	9:52	9:53	9:54	9:55	9:56	9:56	9:57	9:58	9:59	10:00	10:01	10:01	10:03	10:04	10:04	10:05	10:08	10:08	10:09	10:10	10:11	10:12	10:13	10:20	
	★	10:10	10:11	10:11	10:12	10:13	10:14	10:15	10:16	10:16	10:17	10:18	10:19	10:20	10:21	10:21	10:23	10:24	10:24	10:25	10:28	10:28	10:29	10:30	10:31	10:32	10:33	10:40	
	★	10:30	10:31	10:31	10:32	10:33	10:34	10:35	10:36	10:36	10:37	10:38	10:39	10:40	10:41	10:41	10:43	10:44	10:44	10:45	10:48	10:48	10:49	10:50	10:51	10:52	10:53	11:00	
	★	10:50	10:51	10:51	10:52	10:53	10:54	10:55	10:56	10:56	10:57	10:58	10:59	11:00	11:01	11:01	11:03	11:04	11:04	11:05	11:08	11:08	11:09	11:10	11:11	11:12	11:13	11:20	
	★	11:10	11:11	11:11	11:12	11:13	11:14	11:15	11:16	11:16	11:17	11:18	11:19	11:20	11:21	11:21	11:23	11:24	11:24	11:25	11:28	11:28	11:29	11:30	11:31	11:32	11:33	11:40	
	★	11:30	11:31	11:31	11:32	11:33	11:34	11:35	11:36	11:36	11:37	11:38	11:39	11:40	11:41	11:41	11:43	11:44	11:44	11:45	11:48	11:48	11:49	11:50	11:51	11:52	11:53	12:00	
	★	11:50	11:51	11:51	11:52	11:53	11:54	11:55	11:56	11:56	11:57	11:58	11:59	12:00	12:01	12:01	12:03	12:04	12:04	12:05	12:08	12:08	12:09	12:10	12:11	12:12	12:13	12:20	
	★	12:10	12:11	12:11	12:12	12:13	12:14	12:15	12:16	12:16	12:17	12:18	12:19	12:20	12:21	12:21	12:23	12:24	12:24	12:25	12:28	12:28	12:29	12:30	12:31	12:32	12:33	12:40	
	★	12:20	12:21	12:21	12:22	12:23	12:24	12:25	12:26	12:26	12:27	12:28	12:29	12:30	12:31	12:31	12:33	12:34	12:34	12:35	12:38	12:38	12:39	12:40	12:41	12:42	12:43	13:00	
	★	12:30	12:31	12:31	12:32	12:33	12:34	12:35	12:36	12:36	12:37	12:38	12:39	12:40	12:41	12:41	12:43	12:44	12:44	12:45	12:48	12:48	12:49	12:50	12:51	12:52	12:53	13:00	
	★	12:50	12:51	12:51	12:52	12:53	12:54	12:55	12:56	12:56	12:57	12:58	12:59	13:00	13:01	13:01	13:03	13:04	13:04	13:05	13:08	13:08	13:09	13:10	13:11	13:12	13:13	13:20	
	★	13:10	13:11	13:11	13:12	13:13	13:14	13:15	13:16	13:16	13:17	13:18	13:19	13:20	13:21	13:21	13:23	13:24	13:24	13:25	13:28	13:28	13:29	13:30	13:31	13:32	13:33	13:40	
	★	13:30	13:31	13:31	13:32	13:33	13:34	13:35	13:36	13:36	13:37	13:38	13:39	13:40	13:41	13:41	13:43	13:44	13:44	13:45	13:48	13:48	13:49	13:50	13:51	13:52	13:53	14:00	
	★	13:50	13:51	13:51	13:52	13:53	13:54	13:55	13:56	13:56	13:57	13:58	13:59	14:00	14:01	14:01	14:03	14:04	14:04	14:05	14:08	14:08	14:09	14:10	14:11	14:12	14:13	14:20	
	★	14:10	14:11	14:11	14:12	14:13	14:14	14:15	14:16	14:16	14:17	14:18	14:19	14:20	14:21	14:21	14:23	14:24	14:24	14:25	14:28	14:28	14:29	14:30	14:31	14:32	14:33	14:40	
★	14:30	14:31	14:31	14:32	14:33	14:34	14:35	14:36	14:36	14:37	14:38	14:39	14:40	14:41	14:41	14:43	14:44	14:44	14:45	14:48	14:48	14:49	14:50	14:51	14:52	14:53	15:00		
★	14:40	14:41	14:41	14:42	14:43	14:44	14:45	14:46	14:46	14:47	14:48	14:49	14:50	14:51	14:51	15:03	15:04	15:04	15:05	15:08	15:08	15:09	15:10	15:11	15:12	15:13	15:20		
★	15:10	15:11	15:11	15:12	15:13	15:14	15:15	15:16	15:16	15:17	15:18	15:19	15:20	15:21	15:21	15:23	15:24	15:24	15:25	15:28	15:28	15:29	15:30	15:31	15:32	15:33	15:40		
★	15:30	15:31	15:31	15:32	15:33	15:34	15:35	15:36	15:36	15:37	15:38	15:39	15:40	15:41	15:41	15:43	15:44	15:44	15:45	15:48	15:48	15:49	15:50	15:51	15:52	15:53	16:00		
★	15:50	15:51	15:51	15:52	15:53	15:54	15:55	15:56	15:56	15:57	15:58	15:59	16:00	16:01	16:01	16:03	16:04	16:04	16:05	16:08	16:08	16:09	16:10	16:11	16:12	16:13	16:20		
★	16:10	16:11	16:11	16:12	16:13	16:14	16:15	16:16	16:16	16:17	16:18	16:19	16:20	16:21	16:21	16:23	16:24	16:24	16:25	16:28	16:28	16:29	16:30	16:31	16:32	16:33	16:40		
★	16:30	16:31	16:31	16:32	16:33	16:34	16:35	16:36	16:36	16:37	16:38	16:39	16:40	16:41	16:41	16:43	16:44	16:44	16:45	16:48	16:48	16:49	16:50	16:51	16:52	16:53	17:00		
★	16:50	16:51	16:51	16:52	16:53	16:54	16:55	16:56	16:56	16:57	16:58	16:59	17:00	17:01	17:01	17:03	17:04	17:04	17:05	17:08	17:08	17:09	17:10	17:11	17:12	17:13	17:20		
★	17:10	17:11	17:11	17:12	17:13	17:14	17:15	17:16	17:16	17:17	17:18	17:19	17:20	17:21	17:21	17:23	17:24	17:24	17:25	17:28	17:28	17:29	17:30	17:31	17:32	17:33	17:40		
★	17:30	17:31	17:31	17:32	17:33	17:34	17:35	17:36	17:36	17:37	17:38	17:39	17:40	17:41	17:41	17:43	17:44	17:44	17:45	17:48	17:48	17:49	17:50	17:51	17:52	17:53	18:00		
★	17:50	17:51	17:51	17:52	17:53	17:54	17:55	17:56	17:56	17:57	17:58	17:59	18:00	18:01	18:01	18:03	18:04	18:04	18:05	18:08	18:08	18:09	18:10	18:11	18:12	18:13	18:20		
★	18:10	18:11	18:11	18:12	18:13	18:14	18:15	18:16	18:16	18:17	18:18	18:19	18:20	18:21	18:21	18:23	18:24	18:24	18:25	18:28	18:28	18:29	18:30	18:31	18:32	18:33	18:40		

●始発便は、運行時刻にご注意ください。

② 赤コース (平成 25 年 10 月 1 日から)

赤コース		時刻表																																	
No.	1	2	3	4	5	6	7	8	9	10	11	12	13	14	15	16	17	18	19	20	21	22	23	24	25	26	27	28	29	1					
停留所名	鳥取駅前	大丸前	農協会館前	末広温泉町	生協病院前	鳥取市役所	内吉方	吉方町二丁目	山の会館前	御弓町	中町	櫻公堂前	上町	高砂屋前	大榎町	掛出町	江崎町	とろろ文化会館	市役所日赤前	片原二丁目	鹿野町	片原五丁目	新品治	寿町	行徳	南町交差点	行徳二丁目	行徳二丁目	常忍寺前	行徳公園入口	聖神社北門前	トスク本	今町	太平線角	鳥取駅前
発車時刻	★	8:05	8:06	8:06	8:09	8:09	8:10	8:11	8:13	8:13	8:14	8:15	8:17	8:17	8:19	8:19	8:20	8:21	8:22	8:23	8:24	8:25	8:26	8:27	8:29	8:30	8:30	8:31	8:34	8:35	8:36	8:38			
	★	8:20	8:21	8:23	8:24	8:24	8:25	8:26	8:28	8:28	8:29	8:30	8:32	8:32	8:34	8:35	8:37	8:38	8:39	8:40	8:41	8:42	8:44	8:45	8:47	8:48	8:49	8:50	8:51	8:53					
	★	8:40	8:41	8:43	8:44	8:44	8:45	8:46	8:48	8:48	8:49	8:50	8:52	8:52	8:54	8:55	8:56	8:57	8:58	8:59	9:00	9:01	9:02	9:04	9:05	9:05	9:06	9:09	9:10	9:11	9:13				
	★	9:00	9:01	9:03	9:04	9:04	9:05	9:06	9:08	9:08	9:09	9:10	9:12	9:12	9:14	9:15	9:16	9:17	9:18	9:19	9:20	9:21	9:22	9:24	9:25	9:25	9:26	9:29	9:30	9:31	9:33				
	★	9:20	9:21	9:23	9:24	9:24	9:25	9:26	9:28	9:28	9:29	9:30	9:32	9:32	9:34	9:35	9:36	9:37	9:38	9:39	9:40	9:41	9:42	9:44	9:45	9:45	9:46	9:49	9:50	9:51	9:53				
	★	9:40	9:41	9:43	9:44	9:44	9:45	9:46	9:48	9:48	9:49	9:50	9:52	9:52	9:54	9:55	9:56	9:57	9:58	9:59	10:00	10:01	10:02	10:04	10:05	10:05	10:06	10:09	10:10	10:11	10:13				
	★	10:00	10:01	10:03	10:04	10:04	10:05	10:06	10:08	10:08	10:09	10:10	10:12	10:12	10:14	10:15	10:16	10:17	10:18	10:19	10:20	10:21	10:22	10:24	10:25	10:25	10:26	10:29	10:30	10:31	10:33				
	★	10:20	10:21	10:23	10:24																														

(5) 緑コース (平成 29 年 12 月 1 日から)

緑コース		時刻表																										
No.	1	2	3	4	5	6	7	8	9	10	11	12	13	14	15	16	17	18	19	20	21	22	23	24	25	26	1	
停留所名	鳥取駅前	大丸前	太平線	瓦町	川端三丁目	元魚町一丁目	本町三丁目	福祉文化会館前	わらべ館	裁判所前	仁福閣立博覧館	市立武道館	鳥取県庁	とらぎん文化会館	市役所日赤前	本町一丁目	職人町	戎町	バビロンの丘前	精養軒前	鳥取市移住交流情報センター前	中央郵便局	さざんか会館	ふれあい会館	鳥取駅南口	年金事務所前	イオン鳥取店	鳥取駅前
★	8:07	8:08	8:08	8:09	8:10	8:10	8:11	8:12	8:12	8:12	8:14	8:15	8:17	8:18	8:18	8:19	8:19	8:20	8:21	8:22	8:24	8:27	8:28	8:29	8:30	-	8:36	
★	8:35	8:36	8:36	8:37	8:38	8:38	8:39	8:40	8:40	8:40	8:42	8:43	8:45	8:46	8:46	8:47	8:47	8:48	8:49	8:50	8:52	8:55	8:56	8:57	8:58	9:02	9:06	
★	8:55	8:56	8:56	8:57	8:58	8:58	8:59	9:00	9:00	9:00	9:02	9:03	9:05	9:06	9:06	9:07	9:07	9:08	9:09	9:10	9:12	9:15	9:16	9:17	9:18	9:22	9:28	
○	9:15	9:16	9:16	9:17	9:18	9:18	9:19	9:20	9:20	9:20	9:22	9:23	9:25	9:26	9:26	9:27	9:27	9:28	9:29	9:30	9:32	9:35	9:36	9:37	9:38	9:42	9:48	
○	9:35	9:36	9:36	9:37	9:38	9:38	9:39	9:40	9:40	9:40	9:42	9:43	9:45	9:46	9:46	9:47	9:47	9:48	9:49	9:50	9:52	9:55	9:56	9:57	9:58	10:02	10:08	
○	9:55	9:56	9:56	9:57	9:58	9:58	9:59	10:00	10:00	10:00	10:02	10:03	10:05	10:06	10:06	10:07	10:07	10:08	10:09	10:10	10:12	10:15	10:16	10:17	10:18	10:22	10:28	
○	10:15	10:16	10:16	10:17	10:18	10:18	10:19	10:20	10:20	10:20	10:22	10:23	10:25	10:26	10:26	10:27	10:27	10:28	10:29	10:30	10:32	10:35	10:36	10:37	10:38	10:42	10:48	
○	10:35	10:36	10:36	10:37	10:38	10:38	10:39	10:40	10:40	10:40	10:42	10:43	10:45	10:46	10:46	10:47	10:47	10:48	10:49	10:50	10:52	10:55	10:56	10:57	10:58	11:02	11:08	
○	10:55	10:56	10:56	10:57	10:58	10:58	10:59	11:00	11:00	11:00	11:02	11:03	11:05	11:06	11:06	11:07	11:07	11:08	11:09	11:10	11:12	11:15	11:16	11:17	11:18	11:22	11:28	
○	11:15	11:16	11:16	11:17	11:18	11:18	11:19	11:20	11:20	11:20	11:22	11:23	11:25	11:26	11:26	11:27	11:27	11:28	11:29	11:30	11:32	11:35	11:36	11:37	11:38	11:42	11:48	
○	11:35	11:36	11:36	11:37	11:38	11:38	11:39	11:40	11:40	11:40	11:42	11:43	11:45	11:46	11:46	11:47	11:47	11:48	11:49	11:50	11:52	11:55	11:56	11:57	11:58	12:02	12:08	
○	11:55	11:56	11:56	11:57	11:58	11:58	11:59	12:00	12:00	12:00	12:02	12:03	12:05	12:06	12:06	12:07	12:07	12:08	12:09	12:10	12:12	12:15	12:16	12:17	12:18	12:22	12:28	
○	12:15	12:16	12:16	12:17	12:18	12:18	12:19	12:20	12:20	12:20	12:22	12:23	12:25	12:26	12:26	12:27	12:27	12:28	12:29	12:30	12:32	12:35	12:36	12:37	12:38	12:42	12:48	
○	12:35	12:36	12:36	12:37	12:38	12:38	12:39	12:40	12:40	12:40	12:42	12:43	12:45	12:46	12:46	12:47	12:47	12:48	12:49	12:50	12:52	12:55	12:56	12:57	12:58	13:02	13:08	
○	12:55	12:56	12:56	12:57	12:58	12:58	12:59	13:00	13:00	13:00	13:02	13:03	13:05	13:06	13:06	13:07	13:07	13:08	13:09	13:10	13:12	13:15	13:16	13:17	13:18	13:22	13:28	
○	13:15	13:16	13:16	13:17	13:18	13:18	13:19	13:20	13:20	13:20	13:22	13:23	13:25	13:26	13:26	13:27	13:27	13:28	13:29	13:30	13:32	13:35	13:36	13:37	13:38	13:42	13:48	
○	13:35	13:36	13:36	13:37	13:38	13:38	13:39	13:40	13:40	13:40	13:42	13:43	13:45	13:46	13:46	13:47	13:47	13:48	13:49	13:50	13:52	13:55	13:56	13:57	13:58	14:02	14:08	
○	13:55	13:56	13:56	13:57	13:58	13:58	13:59	14:00	14:00	14:00	14:02	14:03	14:05	14:06	14:06	14:07	14:07	14:08	14:09	14:10	14:12	14:15	14:16	14:17	14:18	14:22	14:28	
○	14:15	14:16	14:16	14:17	14:18	14:18	14:19	14:20	14:20	14:20	14:22	14:23	14:25	14:26	14:26	14:27	14:27	14:28	14:29	14:30	14:32	14:35	14:36	14:37	14:38	14:42	14:48	
○	14:35	14:36	14:36	14:37	14:38	14:38	14:39	14:40	14:40	14:40	14:42	14:43	14:45	14:46	14:46	14:47	14:47	14:48	14:49	14:50	14:52	14:55	14:56	14:57	14:58	15:02	15:08	
○	14:55	14:56	14:56	14:57	14:58	14:58	14:59	15:00	15:00	15:00	15:02	15:03	15:05	15:06	15:06	15:07	15:07	15:08	15:09	15:10	15:12	15:15	15:16	15:17	15:18	15:22	15:28	
○	15:15	15:16	15:16	15:17	15:18	15:18	15:19	15:20	15:20	15:20	15:22	15:23	15:25	15:26	15:26	15:27	15:27	15:28	15:29	15:30	15:32	15:35	15:36	15:37	15:38	15:42	15:48	
○	15:35	15:36	15:36	15:37	15:38	15:38	15:39	15:40	15:40	15:40	15:42	15:43	15:45	15:46	15:46	15:47	15:47	15:48	15:49	15:50	15:52	15:55	15:56	15:57	15:58	16:02	16:08	
○	15:55	15:56	15:56	15:57	15:58	15:58	15:59	16:00	16:00	16:00	16:02	16:03	16:05	16:06	16:06	16:07	16:07	16:08	16:09	16:10	16:12	16:15	16:16	16:17	16:18	16:22	16:28	
○	16:15	16:16	16:16	16:17	16:18	16:18	16:19	16:20	16:20	16:20	16:22	16:23	16:25	16:26	16:26	16:27	16:27	16:28	16:29	16:30	16:32	16:35	16:36	16:37	16:38	16:42	16:48	
○	16:35	16:36	16:36	16:37	16:38	16:38	16:39	16:40	16:40	16:40	16:42	16:43	16:45	16:46	16:46	16:47	16:47	16:48	16:49	16:50	16:52	16:55	16:56	16:57	16:58	17:02	17:08	
○	16:55	16:56	16:56	16:57	16:58	16:58	16:59	17:00	17:00	17:00	17:02	17:03	17:05	17:06	17:06	17:07	17:07	17:08	17:09	17:10	17:12	17:15	17:16	17:17	17:18	17:22	17:28	
○	17:15	17:16	17:16	17:17	17:18	17:18	17:19	17:20	17:20	17:20	17:22	17:23	17:25	17:26	17:26	17:27	17:27	17:28	17:29	17:30	17:32	17:35	17:36	17:37	17:38	17:42	17:48	
○	17:35	17:36	17:36	17:37	17:38	17:38	17:39	17:40	17:40	17:40	17:42	17:43	17:45	17:46	17:46	17:47	17:47	17:48	17:49	17:50	17:52	17:55	17:56	17:57	17:58	18:02	18:08	
○	17:55	17:56	17:56	17:57	17:58	17:58	17:59	18:00	18:00	18:00	18:02	18:03	18:05	18:06	18:06	18:07	18:07	18:08	18:09	18:10	18:12	18:15	18:16	18:17	18:18	18:22	18:28	
○	18:15	18:16	18:16	18:17	18:18	18:18	18:19	18:20	18:20	18:20	18:22	18:23	18:25	18:26	18:26	18:27	18:27	18:28	18:29	18:30	18:32	18:35	18:36	18:37	18:38	18:42	18:48	

●始発便は、運行時刻にご注意ください。

3. コース別利用者数の推移

- 年間の利用者数は増加傾向が続いており、緑コースの運行を開始した平成 25 年度以降は年間 350 千人を超える水準で推移している。
- コース別にみると、直近の平成 28 年度では緑コースの利用が最も多く、以下、赤コース、青コースの順になっている。
- 平成 25 年度以降、緑コースと赤コースの利用者数は増加が続いているが、赤コースの利用者数は横ばいから微減傾向にある。

図表 10 コース別利用者数の推移

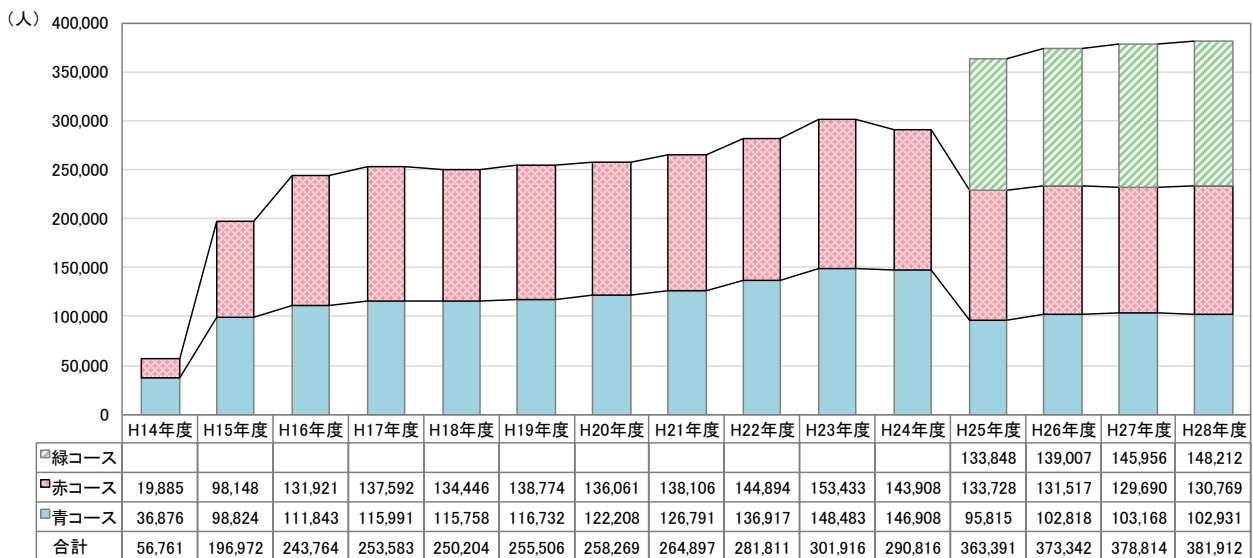

出典：鳥取市交通政策課資料

4. 利用者区分別利用者数の推移

- 平成 28 年度の利用者の内訳をみると、「一般」が 65.8%で最も多く、以下、「回数券」(15.1%)、障がい者 (7.5%)、「定期券」(7.3%)、「幼児」(2.2%)、「電子マネー」(1.1%) の順になっている。
- 「定期券」が増加傾向にある一方で、「障がい者」は平成 27 年度以降連続して減少している。
- 「電子マネー」と「鳥取藩のりあいばす乗放題手形」は利用者全体に占める割合は小さいものの、利用者数自体は増加傾向にある。

図表 11 利用者区分別利用者数の構成比 (H28 年度)

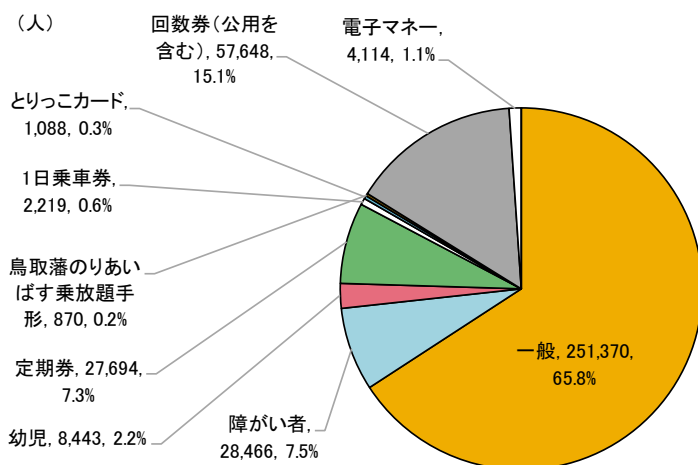

出典：鳥取市交通政策課資料

図表 12 利用者区分別利用者数の推移

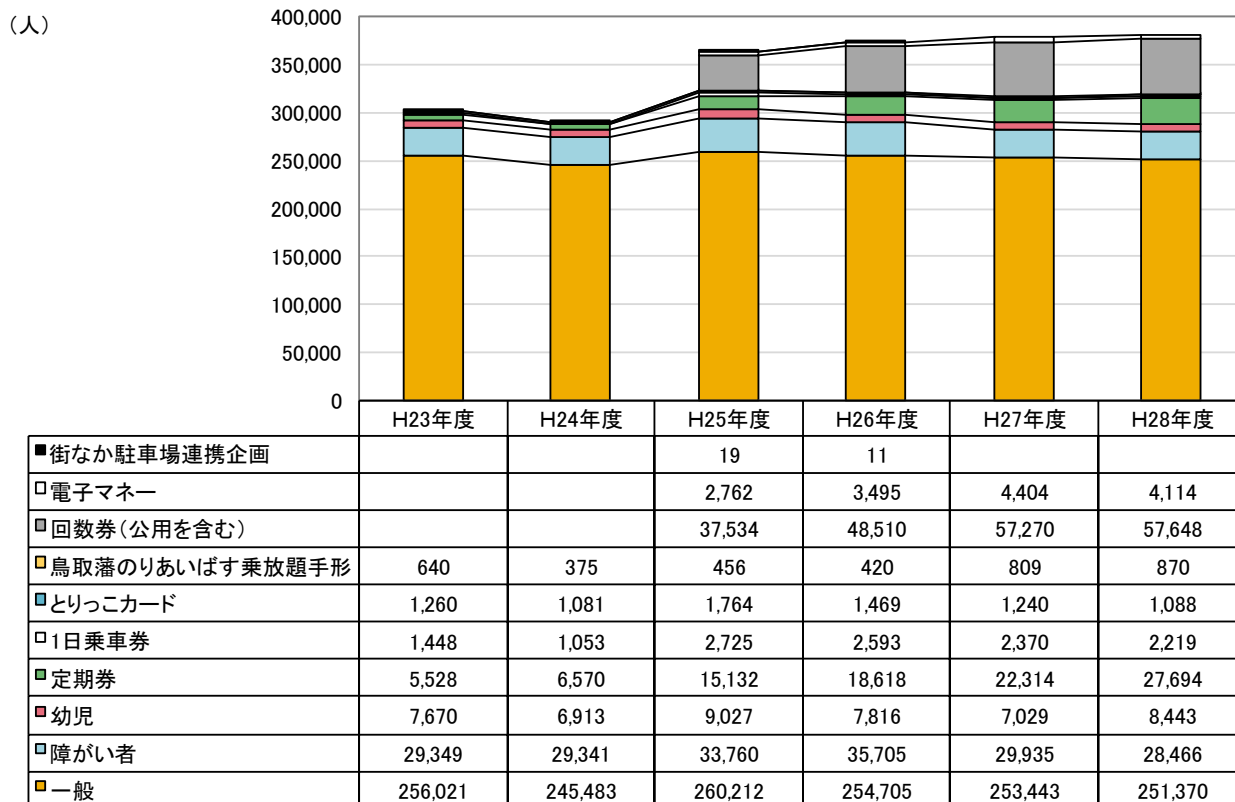

出典：鳥取市交通政策課資料

5. 運行収支の推移

- 運行経費は平成 20 年度まで増加を続け、その後平成 23 年度までは減少傾向にあったが、緑コースの運行が開始された平成 25 年度に大きく増加し、その後は年間 60～70 百万円の範囲で推移している。
- 運賃収入は平成 25 年度にかけて微増傾向にあったが、その後は横ばい（31 百万円前後）で推移している。
- 平成 20 年度には 35 百万円にのぼった市負担金は、平成 21 年度から平成 23 年度にかけて 19 百万円まで圧縮されたが、緑コースの運行が開始された平成 25 年度に大きく増加し、その後は年間 31～35 百万円の範囲内で推移している。
- 運行経費に対する運賃収入の割合（収支比率）は、平成 28 年度において 47.5%であり、平成 23 年度の 58.9%をピークとして以降は低下傾向にある。

図表 13 運行収支の推移

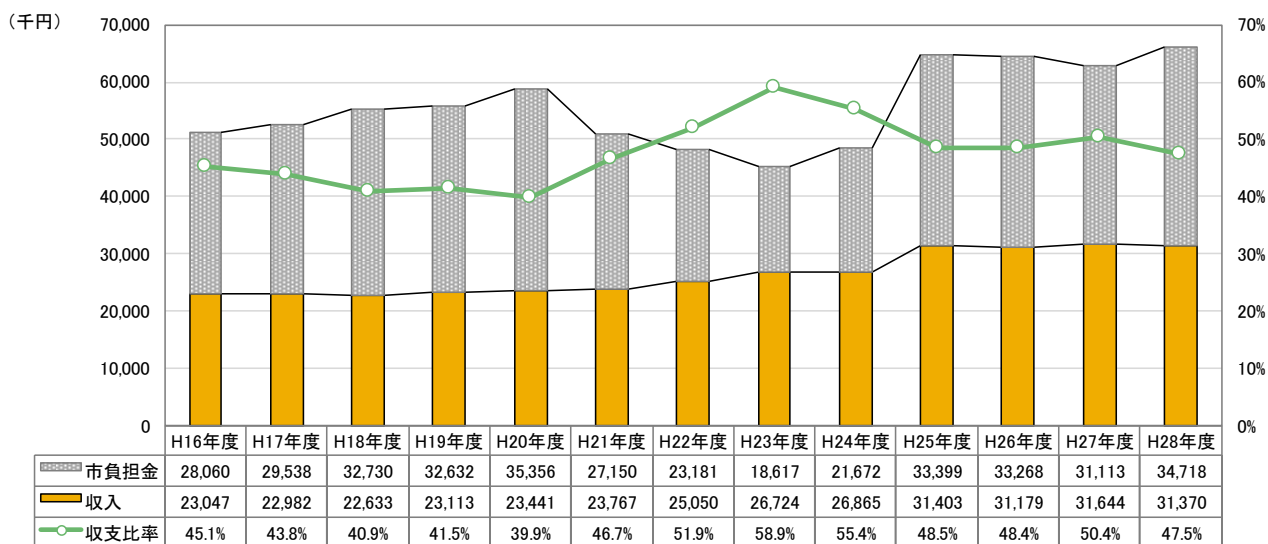

出典：鳥取市交通政策課資料