



農家と学生のマッチング事業 2020.9.2（佐治町森坪）

新型コロナウイルスの影響でアルバイトの機会が減少した学生と、担い手不足の農家のマッチング事業が始まりました。梨農家の谷上さん（写真左）の指導の下、収穫作業を行うアルバイトの大学生です。



SQのあるまち 鳥取市



中央図書館

富安二丁目 138-4 (市役所駅南庁舎 2 階)
開館時間：9:00～19:00 (土・日曜は 17:00 まで)

用瀬図書館

用瀬町用瀬 104-2 TEL 0858-87-2702
開館時間：10:00～18:00

気高図書館

気高町北浜三丁目 121-6 TEL 0857-37-6036
開館時間：10:00～18:00

休館日：毎週火曜日、毎月最終木曜日、年末年始 (12/29～1/3)

PUBLIC INFORMATION



鳥取市の人口

★トットリ-氏★

男：89,719 人 [- 13]
女：96,389 人 [- 26]
合計：186,108 人 [- 39]
世帯数：80,708 [+ 26]
令和2年9月1日現在 [] 内は前月比

■鳥取市役所

TEL 0857-22-8111 (代)
FAX 0857-20-3040
〒680-8571 (郵便物は郵便番号と課名のみで届きます)
本庁舎 幸町71番地
駅南庁舎 富安二丁目138番地4
下水道庁舎 秋里903番地

■各総合支所

国府 TEL 0857-39-0555 FAX 0857-27-3064
福部 TEL 0857-75-2811 FAX 0857-74-3714
河原 TEL 0858-76-3111 FAX 0858-85-0672
用瀬 TEL 0858-87-2111 FAX 0858-87-2270
佐治 TEL 0858-88-0211 FAX 0858-89-1552
気高 TEL 0857-82-0011 FAX 0857-82-1067
鹿野 TEL 0857-84-2011 FAX 0857-84-2598
青谷 TEL 0857-85-0011 FAX 0857-85-1049

■鳥取市公式ホームページ

HP <https://www.city.tottori.lg.jp/>

f 「鳥取いいね」 @tottori_shi
LINE ID 「@tottori-city」 Instagram 「tottori_city」

お持ち帰り用の市報を、地区公民館などに設置しています。本市公式ホームページでもご覧いただくことができます。



鳥取市コールセンター

TEL 0857-22-8111

(市代表番号と同じ)

FAX 0857-32-2170 MAIL tori-call@city.tottori.lg.jp

年中無休 (開庁日) 午前8時～午後7時
(閉庁日) 午前9時～午後5時
(外国語の問合せ) 午前9時～午後5時

防災行政無線の内容は電話で確認できます

放送内容の確認をしたいときは、下記番号へお電話ください。
※本庁舎から一斉放送したものに限りです。

TEL 0857-21-6100

芸術・スポーツ



図書館に行ってみよう！

～地域の身近な情報拠点～

問い合わせ先 鳥取市立中央図書館 TEL 0857-27-5182 FAX 0857-27-5192

読書の秋です。新型コロナウイルスの影響で、家で過ごす時間が増えている人も多いと思います。こんなときこそ、図書館を利用して読書の楽しみを生活に取り入れてみてはいかがでしょうか。

市内の図書館には、さまざまなジャンルの本や雑誌、絵本などを数多く取りそろえており、貸出カードを作成して借りることができます。

また、図書館は「本を借りる場所」というだけではなく、地域の身近な情報拠点として、みなさんの「知りたい・学びたい」気持ちや、「課題解決」を支援するという重要な役割があります。図書館職員が調べごとに役立つ資料を紹介して課題解決のお手伝いをしたり、地域情報を集めたコーナーで暮らしや地域活動の情報を発信するなど、みなさんの心豊かな暮らしを後押しします。

現在、新型コロナウイルス感染症対策として、当面の間窓口の混雑を避けるため、貸出冊数を15冊から20冊に、貸出期間を2週間から3週間に変更しています。みなさんのご利用をお待ちしています。

図書館のネットワーク

市内には、市役所駅南庁舎2階にある中央図書館と、用瀬図書館、気高図書館の3つの図書館があります。また、国府町、福部町、河原町、佐治町、鹿野町、青谷町の各コミュニティセンターと市立病院に図書室があるほか、市内を5台の移動図書館車が巡回しており、市内各地で本と触れ合うことができます。

これらすべての図書館と図書室、移動図書館車は一つのネットワークでつながっているため、各施設の蔵書をお近くの図書館や図書室、移動図書館車を通じて貸出・返却することができます。



市内を定期的に巡回する移動図書館車。巡回日程や場所は、図書館のホームページに掲載しています。

コンビニで貸出・返却ができます！

図書館の本を予約するとき、対象のコンビニエンスストアを受け取り場所に指定することで、図書館に行かなくても貸出・返却ができます。

【利用できるコンビニ店舗】

- ・ファミリーマート鳥取湖山西店
- ・ファミリーマート道の駅かわはら店
- ・ファミリーマート道の駅西いなば気楽里店

いろいろな本と出会う

本市の図書館などの施設全体の蔵書数はおよそ68万冊。文学・歴史などの読みものや実用書、郷土に関する資料など、さまざまな種類の蔵書がそろっています。

このほか、図書館には新聞や雑誌、音楽CDなどのコーナーがあり、幅広いニーズに対応しています。また、小さな文字が読みにくい人のための大きな文字の本や、耳で聞くことのできる朗読CDなどもあります。ぜひ、「耳で聞く」読書の楽しみも体験してみてください。

小さな子どもや親子のための「コーナー」も充実

小さな子どもが楽しめる児童書も多数取りそろえています。また、親子で楽しめる絵本や、紙芝居の種類も豊富にあります。この機会にぜひ親子で本を選び、読み聞かせを楽しんでみてはいかがでしょうか。

親子で楽しむイベントも開催！

中央図書館では、3歳以下の子どもと保護者を対象に、毎月第3木曜日に「小さい子どものための絵本の時間」のイベントを行っており、絵本の読み聞かせやわらわうたを楽しんでいます。また、希望者には育児相談も行っています。

イベントは鳥取市立図書館のホームページや、とっとり市報の「図書館だより」のコーナーでお知らせしています。



読み聞かせのポイント

読み聞かせは、子どもの感情を豊かにし、想像力や語彙力を高めます。

また、子どもは親の愛情が確認でき、「幸せだな」と感じてくれると思います。

次のポイントを抑えて、読み聞かせをしてみましょう。

○読む前にテレビやスマホなどを消し、おもちゃも片づけて子どもの気が散らないようにしましょう。

○読む側も一緒に楽しんで読みましょう。

○子どもの想像力を妨げないようゆっくりと心を込めて読みましょう。

○子どもは日々成長しているのでも、同じ本でも読む度に新しい発見があります。子どもが「読んで」と言って持ってきたら、何回でも読んであげましょう。

○子どもが嫌がるときは、無理に読み聞かせをしないようにしましょう。



ネットでもっと便利に！

図書館のホームページを活用しよう！

パソコンやスマホで図書館のホームページにアクセスすれば、さまざまなサービスが活用できます。

資料検索

本のタイトルや著者のほか、関連するキーワードで検索し、蔵書の有無や貸出状況を調べることができます。貸出中の場合は予約ができます。

利用状況確認・返却日の延長

あなたが借りている本のタイトルや返却日を確認できます。予約状況も確認でき、次の予約が入っていなければ返却日を延長できます。

読書記録の作成

あなたが借りた本を読書記録として残すことができます。

新着本のチェック・おすすめ本のご案内

新着資料案内メールの配信やあなたの現在の貸出や予約資料を元に、おすすめの本をご案内します。好きな著者やジャンルを登録しておくこともできます。

そのほかにも、未所蔵本のリクエストや、調べものや資料を探すお手伝いを行うサービスもあります。



鳥取市立図書館
ホームページ

図書館だより

大人のためのおはなし会(ストーリーテリング)

とき 10月8日(木) 10:30～12:00

ところ 中央図書館多目的ホール

講師 米子おはなしかご

定員 20人 ※要申込み・先着順

野坂勇作さん(絵本作家)講演会

テーマ 絵本づくりは駅伝だ

とき 10月31日(土) 10:00～11:30

ところ さざんか会館5階大会議室

定員 70人 ※要申込み・先着順

「本のリサイクル市」中止のお知らせ

毎年バード・ハットで開催していた「本のリサイクル市」は、新型コロナウイルス感染拡大防止のため、今年の開催を中止することとしました。ご家庭で不要になった本の提供の受付も中止します。



雑誌コーナー



CDコーナー(朗読・音楽)



特集・新刊コーナー(児童)



大活字本コーナー



市民支援情報コーナー



乳幼児ルーム



地域情報コーナーの麒麟獅子展



作品展示などが行えるギャラリー

地域情報も発信しています

中央図書館では、本を貸し借りするだけでなく、地域とのふれあいの場となるような、さまざまなコーナーを設けています。

「市民支援情報コーナー」では、市民の生活に役立つ情報やイベントなどの広報物を棚に集約して設置しています。東口の「地域情報コーナー」、西口の「地元企業応援コーナー」では、それぞれ地域の情報や企業の魅力を発信する展示を行っています。また、西口にあるギャラリーでは、地域の団体の作品発表などの展示を行っています。

西口ギャラリーは、地域の団体などの作品発表の場としてお使いいただけます。利用を希望される場合はご相談ください。



ます。
中央図書館にご来館の際には、ぜひお立ち寄りください。

特集 築城せよ！国指定史跡 鳥取城跡「大手門」の復元

—146年の時を経て現代によみがえる鳥取藩32万石の居城—

問 本庁舎文化財課 ☎ 0857-30-8422 ㊟ 0857-20-3954



鳥取城跡は、戦国時代の山城を起源とし、江戸時代には国内12番目の規模を誇った鳥取藩32万石の居城でした。鳥取市は、地域の宝として鳥取城の姿をわかりやすく伝えるため、復元整備を進めています。

大手門の復元 CG 動画を YouTube で公開中！ YouTube で「鳥取城 復元」で検索、または右の QR コードから！

制作・提供：戸田建設株式会社



中ノ御門表門復元イメージ画像



鳥取城大手登城路（明治8年以前）

鳥取城の正面玄関 「中ノ御門表門」

鳥取城の大手門にあたる「中ノ御門表門」は、擬宝珠橋とともに、鳥取藩主池田光政によって1621（元和7）年に創建されたと推定されています。1720（享保5）年の大火により焼失するも、同年中に再建され、長きにわたり藩の威厳を示しました。鳥取城内堀の中央、擬宝珠橋のたもとに「中ノ御門」と呼ばれる枳形虎口（石垣に囲まれた出入口）を築き、堀端側に「表門」、城内側に「櫓門」を配していたことが絵図史料や、発掘調査によって明らかとなっています。

ここが珍しい 鳥取城の大手門

城の玄関口にあたる大手門は「城の顔」とも言われており、防御の役割だけではなく、大名の石高（規模）に則した「格式」を備え、同じ形態のものは一つとして存在しません。

古写真に見る鳥取城大手門は、「高麗門」と呼ばれる鏡柱の上に屋根を組み、控柱で支える一般的な構造形式をとりますが、これを虎口の幅いっぱいには掛け、両端を石垣に寄せ掛けた大手門は他に例がありません。また、通常は門の両脇に取り付く土塀を石垣上に配し、門の屋根と一体にして守りを固める形態も珍しく、鳥取城の表門は防御と格式のバランスが取れた合理的かつ機能的な大手門であったと言えます。

よく似た城門に、鳥取藩と親交の深い和歌山城の「追廻門」や、職人の往来があった名古屋城の「本丸表二ノ門」がありますが、どちらも形態や役割が異なっています。鳥取城大手門は両者の特長を併せ持った城門と言えるでしょう。



継ぎ目のない冠木は、幹径2mに及ぶケヤキの大木から製材された。樹齢は130年を超える。

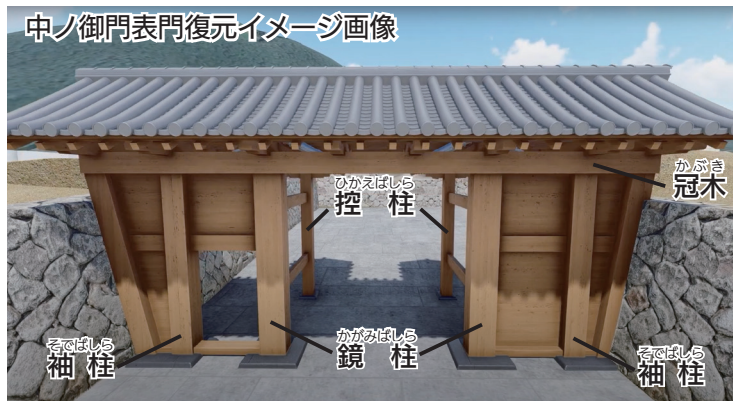

擬宝珠橋側から見た中ノ御門表門。「高麗門」と呼ばれる構造形式で、両端を石垣に寄せ掛けて立つ。



出土古瓦をもとに文様を復元

2019（令和元）年11月に工事着手した大手門は、2021（令和3）年3月の竣工を目指し、い

年度内完成を目指して

1873（明治6）年の廃城令においても、鳥取城は軍事上の必要性が認められ、陸軍省が使用する事になります。しかしながら、1875（明治8）年に不要と判断された71棟の建物が処分され、大手門も解体されます。さらに、1879（明治12）年、西南戦争終結に伴い、国内の治安が安定すると陸軍が撤退。役目を終えた鳥取城は、主要な建物がすべて解体撤去されます。

激動の時代を支えた鳥取城

よい大詰めを迎えます。城内初の大型建築物の復元であり、国が認めた復元大手門としては令和初の復元プロジェクトであることから、全国からも注目を集めています。

完成すれば、全幅10・2m、全高4・9mにもおよび、32万石の石高を誇った鳥取藩にふさわしい大規模な大手門が「城の顔」としてよみがえります。木目の素直なケヤキの鏡柱や、継ぎ目のない冠木の長大材など、見ごたえのある城門となるでしょう。2018（平成30）年に竣工し、土木学会賞として名誉ある「田中賞」を受賞した擬宝珠橋とともに、地域を代表する名所が新たに誕生します。



木目が見事なケヤキの鏡柱

国指定史跡「鳥取城跡」復元大手門上棟式のお知らせ

鳥取城の大手門にあたる「中ノ御門表門」の柱・梁の組み立てが完了したことから、以下の日程で上棟式を行います。146年の時を経てよみがえる大手門の棟上げを一緒にお祝いしましょう。（主催：戸田建設株式会社）

【日にち】10月25日（日）雨天決行

【場所】東町二丁目 鳥取城跡内

上棟式 11:00～12:00 擬宝珠橋堀端（※一般は観覧のみ）

内容：曳綱の儀、槌打の儀、散餅の儀ほか

体験イベント 13:00～16:00 久松公園内工事ヤード

内容：かな削り体験、現場見学、木組体験ほか

※ 会場に駐車場はありませんので、できるだけ公共交通機関をご利用ください。

※ 新型コロナウイルス感染症の感染状況によっては、内容を変更する場合があります。



旧本庁舎跡地の活用検討を進めています

問 本庁舎政策企画課（〒680-8571 鳥取市幸町 71）

TEL 0857-30-8012 FAX 0857-20-3040 MAIL kikaku@city.tottori.lg.jp

一緒に考えましょう鳥取市の将来

鳥取市役所旧本庁舎・第二庁舎は、老朽化が進んでいるため、新庁舎への移転に伴い解体することとなりました。

旧本庁舎と第二庁舎が立地していた場所は、56年もの長きにわたり多くの人々に利用され、親しまれてきた全市民の貴重な財産です。そのため本市では、跡地の利活用を検討するに当たり、さまざまな方法で幅広くご意見を伺うべきであると考えます。

みなさんに親しまれるとともに、本市の活性化につながる活用策となるよう、丁寧に検討していきたいと考えていますので、たくさんのご意見をお寄せいただきますようよろしくお願いします。

跡地活用策検討スケジュール

求められる機能の検討

令和2年10月
～11月

跡地に求められる機能について、「①各種団体との意見交換会」「②市民を対象としたワークショップ」「③大学生や高校生などを対象としたストーリーミーティング」などの方法で市民の意見を伺います。

令和3年2月
～3月

上記①②③などで伺った意見を取りまとめ、その後、市民アンケートなどを実施して「求められる機能」に関する本市の考えをまとめていきます。

活用策の検討

令和3年5月
～6月

令和2年度にまとめた「求められる機能」の案をもとに、活用策について上記①②③などの方法で市民の意見を伺います。

令和3年9月

伺った意見を取りまとめて、市民アンケートなどを実施して活用策を絞り込んでいきます。

選定

令和4年3月

活用策の案を比較・評価し、一定の方向性を示します。

旧本庁舎跡地活用について考えるワークショップの参加者を募集します

旧本庁舎跡地活用に「求められる機能」について話し合います。

【開催時間】14時00分～17時00分

【参加条件】市内在住者

【定員】各会場50人程度

【応募方法】10月16日（金）までに、住所、氏名、年齢、職業、電話番号、希望会場（第1～第3希望日）を明記のうえ、郵送・ファクシミリ・電子メールまたは直接来庁のいずれかで問い合わせ先へお申し込みください。

開催日	会場（主な対象地域）
10月25日（日）	河原町コミュニティセンター（河原町・用瀬町・佐治町）
11月1日（日）	鳥取市民会館（中心市街地）
11月7日（土）	福部町コミュニティセンター（国府町・福部町）
11月8日（日）	鹿野町総合支所（気高町・鹿野町・青谷町）
11月15日（日）	市役所本庁舎（鳥取地域）

※今回のワークショップへの参加は、お一人様1回に限らせていただきます。

※ご参加いただく会場などの詳細は、参加者数などを考慮して決定し、お知らせします。

※新型コロナウイルス感染拡大防止のため、内容や時間を変更する場合があります。

※ワークショップに参加できない人も10月25日から11月15日までの期間に本市公式ホームページの「e-鳥取市役所」とっとり電子申請サービスの専用フォームでご意見をお寄せいただけます。

人権尊重都市鳥取市の実現をめざして

～パワーハラスメント対策が事業主の義務となりました～

問 本庁舎人権推進課 TEL 0857-30-8071 FAX 0857-20-3945

「労働施策総合推進法」が改正され、パワーハラスメント対策が法制化されました。

法改正により、令和2年6月1日から職場におけるパワーハラスメントの防止措置を講ずることが事業主の義務となりました（中小企業は令和4年4月1日から）。

パワーハラスメントとは

パワーハラスメント（パワハラ）は労働者の就業意欲を低下させたり、精神的な障害を引き起こす、重大な人権侵害です。厚生労働省が平成29年4月に公表した「平成28年度職場のパワーハラスメントに関する実態調査報告書」によると、従業員からの相談で最も多いテーマがパワハラの32・4％となっています。前回調査（平成24年度）の22・0％と比べても増加しており、パワハラ予防・解決に向けた取り組みの強化が求められています。

法では、パワハラ定義を①優越的な関係を背景に行われること、②業務上必要かつ

相当な範囲を超えて行われること、③就業環境を害することとしています。

具体的には、次の6つの類型に分けられます。①身体的攻撃（暴行・傷害）、②精神的攻撃（脅迫・名誉棄損・侮辱・暴言）、③人間関係からの切り離し（隔離・仲間外し・無視）、④過大な要求（業務上明らかに不要なことや遂行不

従業員から相談の多いテーマ（2つまで）※対象：相談窓口を設置している企業

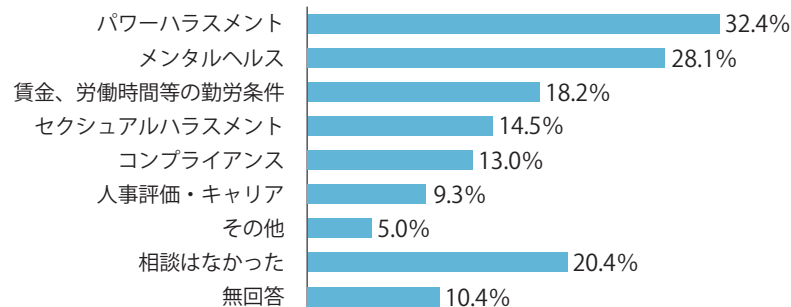

出典：厚生労働省「平成28年度職場のパワーハラスメントに関する実態調査報告書」

可能なことの強制・仕事の妨害）、⑤過小な要求（仕事を与えない、能力に比べ程度の低い仕事を与える）、⑥個の侵害（私的なことに過度に立ち入ること）が挙げられます。ただこれらの例はすべてを網羅しているわけではなく、個別の事案の状況などによってパワハラに該当する場合があることに留意が必要です。



パワハラをなくすために

事業主には、①パワハラの内容や行為者を厳正に対処すること、②相談窓口の設置、③相談者・行為者などのプライバシー保護、相談したことなどを理由として不利益取扱をされない旨を定め、これらを周知する義務があります。また、相談が寄せられた場合、迅速かつ適切な対応をしなければなりません。その他、アンケートによる実態把握や研

修などを行うことが望ましいとされており、積極的に取り組むことが求められています。

同じ職場で働く人同士が、互いの価値観や違いを認め尊重しあい、職場のなかに存在する問題を見過さず、パワハラやそれに関連する行為を受けている人がいたら、孤立させないことが大切です。

さらに、パワハラを当事者や労働者だけの問題として考えるのではなく、社会全体の問題として、一人ひとりが関心をもち、許さないという意識をもつことも、予防・解決の大きな助けとなるでしょう。

人生のなかで多くの時間を過ごす職場が、誰もが安心して働くこと、過ごすことができる場所になるよう、みんなで取り組んでいきましょう。

◆ パワーハラスメントに関する相談はこちらへ
鳥取労働局

TEL 0857-22-7000
総合労働相談コーナー

清流の千代川でカヌー体験を満喫

用瀬町用瀬地内／8月29日(土)

夏の川遊びフェスティバル2020が用瀬町運動公園カヌー水辺公園で開催されました。このイベントは、7月下旬に開催される予定でしたが、コロナ禍で延期されており、待ちに待った開催となりました。63人の参加者は、インストラクターからカヌーの乗り方と漕ぎ方を教わると、早速川へ漕ぎ出していきました。なかなか思った方向に進めないでいた参加者も徐々に慣れ、澄み渡った川面



夏休み子ども陶芸教室

河原町渡一本地内／8月4日(火)・8日(火)

旧むつみ創作館で河原町内の小学生を対象とした陶芸教室が行われました。河原町陶芸教室の会員のみなさんが講師となり、子どもたちは一生懸命に作品作りに励みました。2日間かけて作品づくり、釉薬掛けを行い、後日、焼きあがった作品を見て、「難しかったけど楽しかった」「粘土が固くて大変だった」「また参加したい」「初めて作ったお皿を使うのが楽しみ」と嬉しそうなお様子で、とても貴重な体験となりました。



路線バスの乗り方講座

国府町宮下地内／8月20日(木)

宮下地区公民館で行われた生きがい教室「楽々園」で路線バスをスムーズに活用するための「乗り方講座」が行われ、地域の高齢者など17人が参加しました。日ノ丸自動車株式会社の稲村雄一さんを講師に、実際の路線バスを使いながら、乗車から降車までの流れや、車椅子を利用した際の乗り方も教わりました。参加者は、最近のバスは段差が少なく、料金表示の文字なども大きくなって乗りやすいと感じていました。



SUPで海を散歩

青谷町青谷地内／8月2日(日)

山陰海岸ジオパークの青谷海岸で、「SUP(スタンドアップパドルボード)体験」が行われました。波のない絶好日和の中、小学生から大人まで13人が参加。はじめに海岸のごみ拾いをしたあと、参加者は、大きなサーフボードに乗って海に入ると、みんなすぐにパドルを使って立ってこげるようになりました。参加者の一人は、「すいすいと進め、のんびりと海を散歩して見る景色は、最高でした」と満足そうに話していました。





らっきょうの植え付け体験
 福部町海士地内／8月26日(水)
 働くことの大変さや、地域の特産品について学ぶため、福部未来学園の6年生と7年生の学園生およそ40人が、らっきょうの植え付け体験を行いました。この日は35度を超える炎天下となりましたが、学園生たちは、きれいに掘り起こされた畝に沿って丁寧に苗を植えていき、ときどき友達と植えた箇所を見せ合いながら楽しそうに作業を行いました。植えられたらっきょうは、来年の7月に収穫される予定です。



湖山池遊覧船が運行開始

高住地内／9月8日(火)

山陰海岸ジオパークの主要スポットである湖山池では、晴天の空の下浮かぶ青島が映え、美しい姿を見せていました。湖山池では9月19日から、湖山池ナチュラルガーデン内の船着場を発着する、遊覧船の運行が始まっています。青島を中心に湖山池を一周したり、阿弥陀堂に立ち寄るコースがあり、風光明媚な景観を楽しむことができます。普段見えない湖山池の一面を見に出かけてみてはいかがでしょう。

一緒に働く仲間を募集しています！ 鳥取市シルバー人材センター

問 本庁舎経済・雇用戦略課

TEL 0857-30-8284

FAX 0857-20-3947

問 公益社団法人鳥取市シルバー人材センター

(富安二丁目104-1)

TEL 0857-22-0050

FAX 0857-22-0051

シルバー人材センターでは、働くことを通じて高齢者の社会参加と生きがいづくりをサポートしています。家庭や企業、公共団体などから仕事を引き受け会員に提供しており、会員は、ライフスタイルに合わせたさまざまなパターンの働き方が選択できます。

会員の登録は、本市にお住いの60歳以上の健康で働く意欲のある人が対象です。みなさんの入会をお待ちしています。

【こんな仕事をしています】

自動車の運転業務、パソコン操作、調理補助、内職、一般事務、毛筆筆耕事務、施設・駐車場管理、屋内外清掃作業、家事援助、高齢者福祉サービス・育児支援など

【入会説明会の開催】

仕事の内容や会員登録方法などの詳細を説明します。お誘い合せの上お気軽にご参加ください。

◆とき

毎月第2、第4火曜日の午後2時から1時間30分程度
 ※予約不要

◆ところ

鳥取市シルバー人材センター研修室

◆今年度の開催日はこちら

令和2年	10月13日(火)	・27日(火)
	11月10日(火)	・24日(火)
	12月8日(火)	・22日(火)
令和3年	1月12日(火)	・26日(火)
	2月9日(火)	・24日(水)
	3月9日(火)	・23日(火)



セルフ給油所でタッチパネルの操作を行う会員▶

● 新型コロナウイルス感染拡大防止のためのお願い ●

- 体調不良時の検診はお控えください。当日、検温・体調・行動歴などの問診結果によっては受診・受講ができない場合があります。
- マスク着用にご協力をお願いします。
- 密集・密接を避けるため、待ち時間が長くなる場合があります。
- 検診や講座など、中止・延期・内容が変更になる場合があります。最新の情報は、本市公式ホームページか、各問合せ先にご確認ください。

11月の鳥取地域の健診・予防接種など

※ 10月分は9月号に掲載しています。

乳幼児健康診査

受付〔駅南庁舎1階〕 12:40～14:00 〔鳥取東〕 12:40～13:20

区 分	対 象 児	と き	
		駅南庁舎(さざんか会館隣)	鳥取東保健センター
6カ月児	R 2年 4月生	10日(火)～12日(木)	10日(火)
1歳6カ月児	H31年 4月生	17日(火)・18日(水)	20日(金)
3歳児	H29年10月生	24日(火)～26日(木)	27日(金)
2歳児歯科 および フッ化物塗布	H30年10月生	5日(木) 12:45～14:00受付	13日(金) 13:00～14:00受付
離乳食講習会 ※要申込	5～6カ月児	6日(金) 13:30～	18日(水)
	9～12カ月児	27日(金) 13:30～	

※東中学校区、桜ヶ丘中学校区のお子さんの乳幼児健康診査は鳥取東保健センター(国府町総合支所内)で行っています。

※離乳食講習会申込み開始日: 10月1日(木)

集団検診・休日検診のご案内 詳しくは市報6月号10頁をご覧ください

問 駅南庁舎健診推進室 ☎ 0857-20-0320 ☎ 0857-20-3965

集団検診

とき(11月)	健診内容	と ころ	受付時間
2日(月)	子乳骨大	駅南庁舎	13:30～14:30
9日(月)	子乳骨大	駅南庁舎	13:30～14:30
16日(月)	子乳骨大	駅南庁舎	13:30～14:30
18日(水)	特肝胃 肺大	駅南庁舎	8:30～10:00
19日(木)	特肝肺大	湖山地区公民館	13:30～15:30
20日(金)	特肝胃肺 太子乳	駅南庁舎	13:30～14:30
24日(火)	特肝肺大	遷喬地区公民館	13:30～14:30
25日(水)	子乳骨大	駅南庁舎	13:30～14:30
26日(木)	特肝胃肺 太子乳	駅南庁舎	8:30～10:00
27日(金)	特肝胃 肺大	末恒地区公民館	8:30～9:30

《検診内容》特定健診、肝炎、胃がん、肺がん、大腸がん、子宮頸がん、乳がん、骨粗しょう症予防

※特・胃・子宮頸・乳は**健診推進室に要予約**

※大腸がん採便容器は当日渡し

※健診推進室窓口(検診、人間ドック・脳ドック手続きなど)は駅南庁舎(さざんか会館となり)に移転しています。

インターネットで鳥取市
集団検診の予約ができます!



休日検診【完全予約制】

検診日 11月21日(土)
ところ 鳥取県保健事業団健診センター
予約先: 健診推進室
※大腸がん採便容器は事前送付

健診項目	受付時間
特定健診・肝炎・胃・肺・大腸・子宮頸・乳	8:30～11:00
子宮頸・乳・大腸	13:30～14:30



鳥取市保健所(駅南庁舎)

保健医療課

☎ 0857-30-8532

☎ 0857-20-3962

予防接種

☎ 0857-30-8640

健康・子育て推進課

☎ 0857-20-3965

乳幼児健康診査など

☎ 0857-30-8585

子育て相談ダイヤル

☎ 0857-20-3203

健診・がん検診など

☎ 0857-20-0320

☎ 0857-20-3965

こども家庭相談センター
(駅南庁舎)

子育て相談ダイヤル

☎ 0857-36-0505

☎ 0857-20-0144

各総合支所市民福祉課

国府町 ☎ 0857-39-0557

☎ 0857-27-3064

福部町 ☎ 0857-75-2812

☎ 0857-74-3714

河原町 ☎ 0858-76-3113

☎ 0858-85-0672

用瀬町 ☎ 0858-87-3781

☎ 0858-87-2270

佐治町 ☎ 0858-88-0212

☎ 0858-89-1552

気高町 ☎ 0857-82-3159

☎ 0857-82-1067

鹿野町 ☎ 0857-84-2013

☎ 0857-84-2598

青谷町 ☎ 0857-85-0012

☎ 0857-85-1049

鳥取東保健センター

(国府町総合支所)

予防接種・健診など

☎ 0857-25-5008

☎ 0857-25-5023

鳥取中央地域包括支援センター

☎ 0857-20-3457

☎ 0857-20-3906

鳥取北地域包括支援センター

☎ 0857-20-2205

☎ 0857-20-2206

鳥取西地域包括支援センター

☎ 0857-50-0717

☎ 0857-50-0721

鳥取東地域包括支援センター

☎ 0857-30-5711

☎ 0857-30-5712

鳥取こやま地域包括支援センター

☎ 0857-32-2727

☎ 0857-31-3270

鳥取市南部地域包括支援センター

☎ 0858-76-2351

☎ 0858-76-2352

鳥取市西部地域包括支援センター

☎ 0857-30-7780

☎ 0857-30-7781

■夜間・休日急患診療所【内科、小児科】

と き 夜間（毎日） 19:00～22:00
日曜・祝休日 9:00～17:00

ところ 急患診療所（富安一丁目東部医師会館前）

問 東部医師会 急患診療所 TEL 0857-22-2782
（診療時間内のみ）

■休日急患歯科診療所

と き 日曜・祝休日 10:00～16:00

ところ 東部歯科医師会

（富安二丁目 歯科技工専門学校内）

問 東部歯科医師会 TEL 0857-23-3197

※救急医療は、夜間や休日などに急病やケガですぐ治療が必要な患者さんのために整備されています。あくまで緊急事態に備えるもので、限られた医療スタッフで運営されています。なるべく医療機関の通常の診療時間内に受診しましょう。

休日救急当番病院・休日開局薬局

※当月分と、翌月の7日までの情報を掲載しています。

※やむを得ず当番を変更する場合がありますので、当日の新聞などでご確認ください。

■休日救急当番病院（8:30～翌8:30） ※入院治療を要するような重い病気やケガの患者さんを受け入れるための当番病院です。

県立中央病院（江津 730） TEL 0857-26-2271	10月10日（土）、11月1日（日）	生協病院（末広温泉町 458） TEL 0857-24-7251	10月18日（日）
市立病院（的場一丁目 1） TEL 0857-37-1522	10月11日（日）、11月3日（祝）	鳥取赤十字病院（尚徳町 117） TEL 0857-24-8111	10月4日（日）、25日（日）

■日曜日・祝日に開局している薬局

鳥取県薬剤師会休日夜間薬局	TEL 0857-50-1583	時 9:00～17:00
イオン薬局鳥取店	TEL 0857-21-3029	時 9:00～21:00
イオン薬局鳥取北店	TEL 0857-38-3305	時 9:00～21:00
徳吉薬局日赤前	TEL 0857-51-1822	時 8:30～19:00
ドラッグストアエース スーパーモール鳥取店	TEL 0857-39-8710	時 9:00～20:00

■祝日に開局している薬局（日曜日は休業）

イヌイ薬局宮長店	TEL 0857-53-5805	時 9:00～18:00
鳥取中央薬局	TEL 0857-24-0154	時 9:00～22:00
株林ほんどり薬局	TEL 0857-22-5393	時 8:00～14:00
よつば薬局	TEL 0857-30-3300	時 8:30～19:00

※開局内容の詳細は、鳥取県薬剤師会休日夜間薬局までお問い合わせください。

毒キノコ食中毒に注意！

問 駅南庁舎生活安全課

TEL 0857-30-8552 FAX 0857-20-3962

毒キノコを原因とした食中毒の9割が秋（9月から11月まで）に発生しています。ほとんどは、食用キノコと間違えて毒キノコを食べてしまうことが原因で、全国では死亡事例もあります。主な症状は嘔吐、下痢などで、食後30分から3時間程度で発症します。

予防のポイントは、確実に鑑定された食用のキノコ以外は安易に「採らない」「食べない」「人にあげない」ことです。外見で見分けることは大変困難ですし、毒キノコの毒は加熱や塩漬にしても消えません。

万が一キノコを食べて体調が悪くなったら、医療機関を受診してください。その際、キノコが残っている場合は、医療機関に持参してください。



毎月22日は「にこにこデー」 あいさつで あったか ふれあい まちづくり

問 駅南庁舎心の健康支援室
TEL 0857-22-5616

元気な声と、とびきりの笑顔であいさつをすることを大切にしています。

心ふれあう第一歩のにこにこ（^o^）あいさつ演劇と紙芝居公演のご要望は問い合わせ先まで。



今月のにっこりさん
安住 枝里子さん

健康講習会・教室・専門相談のご案内

問 駅南庁舎心の健康支援室

TEL 0857-22-5616 FAX 0857-20-3962

【アルコール・薬物・ギャンブル等家族教室】

と き 10月9日（金）13:30～15:00 ※予約不要

ところ さわやか会館3階第2研修室

内 容 ミニ講話『依存症とは？』、話し合い

講師：山下陽三さん（渡辺病院副院長）

【アルコール・薬物・ギャンブル等専門相談】

と き 10月9日（金）15:00～16:00

（1人30分）※前々日までに要予約

ところ さわやか会館3階第1、2研修室

【ひきこもり家族教室】

と き 10月20日（火）10:00～12:00 ※予約不要

ところ さわやか会館3階多目的室

内 容 家族の関わり方と役割について

講師：山本恵子さん（とっとりひきこもり生活支援センター理事長）

※個別の相談にも応じます（要予約）

問 駅南庁舎健康・子育て推進課

TEL 0857-30-8582 FAX 0857-20-3965

【糖尿病食生活教室】

と き 11月10日（火）、12月8日（火）、令和3年3月6日（土）10:00～11:30

※3日とも同内容。希望日でお申込みください。

ところ さわやか会館3階多目的室

内 容 管理栄養士による講話

定 員 各回15人 ※要申込み・先着順

参加料 無料

インフルエンザ予防接種

問 駅南庁舎保健医療課 TEL 0857-30-8640 FAX 0857-20-3962

インフルエンザは、小児ではまれに急性脳症を、高齢者などは肺炎などの合併症を起こし重症化することがあります。症状は高熱、頭痛、関節痛やのどの痛みなど新型コロナウイルス感染症と見分けが付きにくく、今年は特に注意が必要です。

感染予防には手洗い、マスクの着用や人ごみを避けることなどが大切ですが、感染力が強く、集団内で容

易に感染が広がるため、ワクチンでの予防をご検討ください。インフルエンザワクチンは感染や発症そのものを完全に防ぐことはできませんが、重症化や合併症の発生を予防する効果が証明されています。

対象者については、接種費用の一部を市が負担します。接種券または助成券を9月末頃に送付していますので、ぜひご利用ください。

■対象者

	対 象 者	接種回数	接種費用（自己負担額）
定期接種	① 65 歳以上の人	1 回	市民税課税世帯に属する人 : 1300 円 (本人が市民税課税者である場合を含む) 世帯員全員が市民税非課税の人 ^{※2} : 300 円
	② 60 ～ 65 歳未満で、一定の障がい ^{※1} を有する人		
任意接種	③ 満 6 か月以上 65 歳未満の重度の心身障がい者・重症心身障がい児(障がい支援区分 6 の人)	13 歳未満 : 2 回 13 歳以上 : 1 回	生活保護世帯に属する人、中国残留邦人の人 : 無 料
	④ 満 6 か月以上の就学前乳幼児	2 回 (助成は 1 回分のみ)	医療機関が定める任意接種費用から助成額(上限 2300 円)を差し引いた額

※1 心臓、腎臓、呼吸器の機能またはヒト免疫不全ウイルスによる免疫の機能に障がい^{※1}を有する者として厚生労働省令で定める人(各障がいについて身体障害者手帳 1 級および障がいの程度が 1 級と同程度と証明できる人)

※2 非課税世帯に属する人で接種券に記載の自己負担金が 1300 円になっている人は、事前の申請により、自己負担金を減額することができます。接種後の返金はできませんので、接種の 1 週間前までに申請をお願いします。詳細は本市公式ホームページをご覧ください。保健所保健医療課までお問い合わせください。

■接種期間

10 月 1 日(木)～12 月 31 日(木)

※ただし、12 月中に満 65 歳に到達される人(昭和 30 年 12 月生まれの人)、満 60 歳に到達される②の対象者(昭和 35 年 12 月生まれの人)、満 6 か月に到達される③④の対象者(令和 2 年 6 月生まれの人)は、誕生日がきてから翌年 2 月 28 日まで

■接種医療機関

鳥取県東部地区医療機関 ※要予約

※年末年始などの休診状況については各医療機関にお問い合わせください。

■医療機関に持参するもの

インフルエンザ接種券もしくは助成券、自己負担金、母子手帳(小児のみ)

狂犬病予防注射

問 駅南庁舎生活安全課

TEL 0857-30-8551 FAX 0857-20-3962

狂犬病予防注射は毎年 4 ～ 6 月に接種することが義務付けられていますが、今年度は新型コロナウイルス感染症の感染拡大防止のため、12 月 31 日まで延長されました。狂犬病予防注射の接種が不要になるわけではありせんので、必ず 12 月 31 日までに動物病院で狂犬病予防注射の接種をお願いいたします。

動物病院で注射を受ける際、案内通知が必要です。10 月中旬頃に本市より送付される案内通知をご持参ください。

※予防注射の詳しい内容は、市報 4 月号 15 頁をご覧ください。

※電子申請サービスで、飼い犬登録の軽微な変更手続き(市内での転居や譲渡に伴う変更)や死亡手続きが行えます。本市公式ホームページからご利用ください。

交流サロンを開所

問 駅南庁舎心の健康支援室

TEL 0857-22-5616 FAX 0857-20-3962

精神障がい者を支援する会「ベストフレンド」と鳥取市精神障がい者家族会は、交流サロンを開所しています。お茶を飲みながら語り合しましょう。

■交流サロン「キコロ」 ※ベストフレンド主催

開所日 第 1・3 水曜日 13:00 ～ 16:00

※祝祭日を除く

ところ さわやか会館 1 階相談室

対 象 精神障がい者ご本人

費 用 50 円(お茶代)

■交流サロン「よつば」 ※家族会主催

開所日 第 2・4 水曜日 13:00 ～ 16:00

※祝祭日を除く

ところ さわやか会館 1 階相談室

対 象 精神障がい者ご本人および家族

費 用 50 円(お茶代)

令和 3 年度 保育所の入所申込み

問 本庁舎こども家庭課 ☎ 0857-30-8457・8238 ☎ 0857-20-3907

問 各総合支所 (☎ 12 ページ)、各保育所

■令和 3 年 4 月 1 日入所申込み

受付期間 10 月 26 日 (月) ~ 11 月 18 日 (水)

入所基準

- ①本市内に在住し、住民登録をしていること
- ②保護者が次のいずれかの理由に該当し、お子さんの保育が必要であること
 - ▷就労 (64 時間以上 / 月)
 - ▷妊娠・出産
 - ▷疾病・障がい
 - ▷介護・看護など
 - ▷災害復旧
 - ▷就学
 - ▷求職活動
 - ▷その他

提出先

第 1 希望の保育所 (認定こども園・地域型保育事業所)

※申込書類の配布は、10 月 12 日 (月) より、開始します。本庁舎 1 階 13 番窓口、各総合支所市民福祉課、各保育所などで、お受け取りいただけます。

※認定こども園・地域型保育事業への入所手続きも同様ですが、認定こども園へ幼稚園籍で入所を希望される場合は、直接施設へお問い合わせください。

■令和 3 年度途中入所 (4 月 2 日以降) 申込み

受付期間 令和 3 年 2 月 1 日 ~

※申込締切日は入所希望月によって異なりますので、ご注意ください。詳しくは令和 3 年度保育所等入所案内、本市公式ホームページをご覧ください。

提出先 本庁舎 1 階 13 番窓口・各総合支所

※認定こども園が第 1 希望の場合は、直接施設にご提出ください。

■保育所

地域	区分	施設名	地域	区分	施設名
鳥取	市立	賀露保育園	鳥取	私立	さとに保育園
		美保保育園			むつみ保育園
		みたから保育園			浜坂保育園
		富桑保育園			めぐみ保育園
		倉田保育園			わかば台保育園
		美和保育園			とうごう保育園
		湖南保育園			浜坂江津クローバー保育園
		白ゆり保育園			城北保育園
		豊実保育園	国府	市立	みやこ保育園
		千代保育園			さつき保育園
	公設民営	大正保育園	福部	市立	福部保育園
		白兎保育園	河原	市立	河原保育園
	私立	わかば保育園			西郷保育園
		湖山保育園			散岐保育園
		松保保育園	用瀬	市立	もちがせ保育園
		のぞみ保育園	佐治	市立	さじ保育園
		よねさと保育園	気高	市立	ひかり保育園
		津ノ井保育園			浜村保育園
		鳥取みどり園※	鹿野	市立	こじか保育園
		かんろ保育園	青谷	市立	すくすく保育園
		鳥取あすなろ保育園			
		久松保育園			
		賀露みどり保育園			

■認定こども園

型	区分	施設名
幼保連携	私立	さくら幼稚園・さくら保育園
		ひかりこども園
		鳥取第四幼稚園
		鳥取第二幼稚園
		稲葉幼稚園・稲葉保育園
保育所型	私立	とっとり まなびや園
		よしなり まなびや園
幼稚園型	私立	鳥取第一幼稚園
		鳥取第三幼稚園
		鳥取第五幼稚園

■地域型保育事業所

型	区分	施設名
小規模 A	私立	コモド第一保育園
		湖山くれよん保育園
		ニチイキッズ鳥取駅南保育園
		コモド第二保育園
		ニチイキッズ富安保育園
		北園くれよん保育園
		江津クローバー保育園
		ニチイキッズ吉成保育園
		大覚寺ひまわり保育園
		ひかりのこ保育園
		ゆりかご保育園
家庭的	私立	ゆりかご保育園

※各施設の定員・開所時間などはホームページにてご確認ください。定員・開所時間などは変更となる場合があります。

※鳥取みどり園は令和 3 年 4 月 1 日より、幼保連携型認定こども園に移行予定。

詳しくは保育所入所案内・本市公式ホームページをご覧ください。



県外学生支援 「トットリー氏からの がんばる出身学生応援便」



問 本庁舎政策企画課

TEL 0857-30-8012 FAX 0857-20-3040

★トットリー氏★

本市では、コロナ禍の中、県外で学生生活を送る本市出身の学生に、特産品の米や農産物、加工品などを詰め合わせた「トットリー氏からのがんばる出身学生応援便」をお送りしています。

※対象者など、詳しくは本市公式ホームページか市報 8月号 8頁をご覧ください。

秋便申込締切り 10月15日(木)

応援便内容予定

秋便(10月末頃発送) ●星空舞 ●どっさり豚肉の梨キーマカレー ●鳥取県産牛ほほ肉カレー ●とっとり駄菓子おり ●刻みあまから炊き ●らっきょう甘酢漬 ●シイタケチップス原木育ち ●ペルフルバラエティセット

冬便(令和3年1月末頃発送) ●コシヒカリ ●美敦牛カレー ●鳥取県産牛ビーフカレー ●らっきょうピリ辛 ●梨フルーツらっきょうディップ ●ぎゅっと丸ごと梨搾り ●カレーせんべい ●スティックケーキ

※内容が一部変更になる場合があります。

国史跡梶山古墳壁画一般公開

問 本庁舎文化財課

TEL 0857-30-8421 FAX 0857-20-3954

毎年恒例となっている梶山古墳壁画の一般公開。壁画の実物を見られるのは年に一度、この機会だけです。3日(土)は国史跡柝本廃寺跡特別公開も行います。

■梶山古墳壁画一般公開(地元特産品の販売)

と き 10月3・4日(土・日) 9:00～16:00

※少雨決行

ところ 梶山古墳(国府町岡益)

■柝本廃寺跡特別公開

と き 10月3日(土) 10:00～15:00 ※少雨決行

ところ 柝本廃寺跡(国府町柝本)

廃棄物対策課からのお知らせ

問 本庁舎廃棄物対策課

TEL 0857-30-8091 FAX 0857-20-3918

乾電池・蛍光灯の収集(鳥取地域)

10月

鳥取地域の次の乾電池、蛍光灯の収集は
10月1日(木)～7日(水)の小型破碎ごみの収集日です。乾電池は透明または半透明の袋に入れ、蛍光灯は壊れないよう購入時のケースなどに入れて、出してください。

【全市共通事項】

ごみを出すときは必ず収集日を守り、午前8時までに出してください。ただし、災害や新型コロナウイルス感染症の影響により、ごみ収集を中止する場合があります。ごみ出しやごみ収集が困難と思われる場合は、次の収集日(安全な日)に出すようにしてください。

計量器(はかり)の定期検査

問 本庁舎経済・雇用戦略課

TEL 0857-30-8282 FAX 0857-20-3947

取引および証明に使用している計量器は、2年に1回定期検査を受検しなければなりません。本年度の対象地域のうち、福部地域は5月に実施しました。国府・河原・用瀬・佐治地域は10月に実施しますので、該当する人は受検してください。

対象地域 国府・河原・用瀬・佐治地域

持ち物 定期検査受検票(前回の該当者には事前に通知)、計量器、検査手数料

検査日 (10月)	検査時間	検査会場
6日(火)	10:00～12:00	佐治町コミュニティセンター
	13:30～16:00	用瀬町民会館
7日(水)	10:00～16:00	国府町総合支所
8日(木)	10:00～16:00	河原町総合支所

令和2年度鳥取市職員採用試験【土木(社会人経験者対象)】

問 本庁舎職員課 TEL 0857-30-8116 FAX 0857-20-3957

受 験 資 格	1 次試験		2 次試験	
	試 験 日	合格発表	試験日	合格発表
昭和55年4月2日以降に生まれた人で、民間企業などにおける職務経験(土木工事の設計、積算、施工管理の経験)年数が通算5年以上ある人	11月15日(日)	12月2日	12月中旬	12月下旬

【受付期間】9月28日(月)～10月23日(金)

※試験についての詳しい内容は、受付開始日より本庁舎1階総合案内・6階職員課、駅南庁舎、各総合支所、鳥取市関西事務所で配布する受験案内または本市公式ホームページでご確認ください。

※同一年度内に実施する採用試験の同一職種の試験区分に申し込むことはできません。

鳥取市広報番組のご案内



ケーブルテレビ【デジタル 12ch】

いなばぴょんぴょんネット

HP <http://www.inabapyonpyon.net>

※番組の放送時間は、ホームページで紹介しています。

鳥取市広報番組

とっとり知らせたい!

市民と行政がつながるTV「とっとり知らせたい!」。さまざまな情報をお送りしています。みなさんの知らせたい!情報も待っています。

【放送】毎週金・土 6:00～24:00まで毎時00分放送
※12:30、19:30も放送あり

10月は河原町西郷地区の話題が盛りだくさん!「Amazing!調査班が行く それ、鳥取市だよ」では西郷地区を調査します。「元気です!」では、河原町北村に「さんさんさま さんさんさま」を聞いた廣瀬さん、小淵さんご夫婦をご紹介します。



かなこ

さき

「とっとり知らせ隊」も見てね!

静止画文字情報『鳥取市からのお知らせ』

(番組の間に毎日放送しています)



コミュニティFM

FM鳥取 RADIO BIRD

HP <http://www.radiobird.net/>

コミュニティFM「FM鳥取」(周波数 82.5MHz)で鳥取市のさまざまな情報をお送りしています。

■来ました 元気人!

★毎週月・水曜日 12:15頃～(30分間)

【再放送】毎週火・木曜日 16:00頃～

■深掘り!! シティインフォメーション・トーク!!

★毎週金曜日 12:15頃～(20分間)

■鳥取シティインフォメーション

★毎日朝・夕放送(5分間)

■鳥取おでかけナビ

★毎週土曜日の9:15頃～(15分間)

■インターネットで聞く方法

- ・「インターネットサイマルラジオ配信」で聞く。
- ・スマートフォンアプリ「TuneIn Radio」で聞く。

■ケーブルテレビで聞く方法

- ・ケーブルテレビ「いなばぴょんぴょんネット」の「コミュニティデータ放送画面」から、「FM鳥取」ボタンを押して聞く。

問 本庁舎広報室

TEL 0857-30-8008 FAX 0857-20-3040

わっか秋号 vol.41 を発行しました

問 本庁舎中心市街地整備課

TEL 0857-30-8331 FAX 0857-20-3953

「わっか」秋号 vol.41 ができました。「わっか」は、本市の取組みやまちなかの情報など、まちなかに関わる人や出来事、まちなかで開催されるイベントなどを紹介しています。

公共施設や、中心市街地提携店舗に設置しているほか、本市公式ホームページからもご覧になれます。



砂だけじゃない! 遊びと学びの世界を楽しもう 鳥取砂丘ビジターセンターフェスティバル2020

問 山陰海岸国立公園鳥取砂丘ビジターセンター

TEL 0857-22-0021 HP <https://www.sakuyu-vc.com/jp/>

と き 10月17日(土)～11月3日(火)

9:00～17:00(年中無休)

入館料 無料

※詳しくはビジターセンターホームページをご覧ください。

■イベント.....

■ビジターセンターファンカード

来館やワークショップでスタンプを集めると、オリジナルグッズをプレゼント。

■おてがるワンコインガイド

あなたの知りたい!に答えるスペシャルツアー

料金 1人500円 所要時間 30分

■鳥取砂丘スマホでスタンプラリー

鳥取砂丘にある6つのポイントをめぐってスタンプをゲット。抽選でアクティビティ体験チケットや鳥取砂丘の名産品が当たります。

■#鳥取砂丘VC2020フォトコンテスト

Instagram公式アカウント(@sakuyu_visitor)をフォローして、「#鳥取砂丘VC2020」で投稿しよう。

■鳥取県民限定企画【紙石鯨をもらおう】

住所がわかるものをカウンターで提示してください。先着200人

その他、期間中の土日祝日に参加無料のワークショップを開催。

■企画展示.....

■もしかして、そうなの? SDGs展

10月17日(土)～11月3日(火・祝)

■砂丘の遊びは俺たちにまかせろ! Yes! 鳥取砂丘アクティビティ展

10月17日(土)～11月3日(火・祝)

■日本遺産認定記念 麒麟獅子展

10月17日(土)～11月3日(火・祝)

(関連イベント)10月25日(日)13:00～

麒麟獅子の舞 ※雨天中止

■多鯰ヶ池にひみつのトンネル!? 展

10月25日(日)～11月3日(火・祝)

市民政策コメントを募集します

第4次鳥取市男女共同参画かがやきプラン(案)

問 本庁舎男女共同参画課

TEL 0857-30-8076 FAX 0857-20-3945

MAIL danjyo@city.tottori.lg.jp

本市では、だれもが性別に関わりなく、個人として尊重され、また自立した個人として個性や能力を十分に発揮できる社会の実現を目指し、「第4次鳥取市男女共同参画かがやきプラン」を策定します。この案について、みなさんのご意見・ご提案をお聞かせください。

資料公開 本庁舎総合案内、本庁舎男女共同参画課、男女共同参画センター（鳥取大丸）、駅南庁舎総合案内、各総合支所、各地区公民館
本市公式ホームページ

公開期間 10月20日（火）まで

提出方法 様式は問いません。住所、氏名、電話番号を明記のうえ、郵送、ファクシミリ、電子メール、本市公式ホームページ（電子申請）、持参のいずれかで問い合わせ先まで

提出期限 10月20日（火）必着



第11次鳥取市総合計画基本構想及び基本計画(案)及び第2期鳥取市創生総合戦略(案)

問 本庁舎創生戦略室

TEL 0857-30-8014 FAX 0857-20-3040

MAIL sousei@city.tottori.lg.jp

総合計画は、本市を将来にわたり持続的に発展させるため、市民などとの協働による総合的かつ計画的なまちづくりを進めていく指針となる計画です。また創生総合戦略は、本市の人口減少対策や地方創生を進めていく中長期的な施策の方針を定めるもので、戦略を構成する施策は総合計画の重点施策として位置付けます。

このたび、「第11次鳥取市総合計画」の基本構想(案)と基本計画(案)、「第2期鳥取市創生総合戦略(案)」を作成しましたので、みなさんのご意見を募集します。

資料公開 本庁舎総合案内、本庁舎創生戦略室、駅南庁舎総合案内、各総合支所、本市公式ホームページ

公開期間 10月16日（金）～11月16日（月）

提出方法 様式は問いません。住所、氏名、電話番号を明記のうえ、郵送、ファクシミリ、電子メール、本市公式ホームページ（電子申請）、持参のいずれかで問い合わせ先まで

提出期限 11月16日（月）必着

農家相談会

問 本庁舎農業委員会事務局

TEL 0857-30-8481 FAX 0857-20-3043

相談希望者は、事前に農業委員会事務局、JA鳥取いなば各支店（鳥取地域）、各総合支所産業建設課にお申し込みください。

と き 11月4日（水）～27日（金）13:30～16:00

相談内容 農地の売買、貸借、転用、農業者年金など

と き	と ころ
11月4日（水）	JA 鳥取いなば鳥取支店
11月5日（木）	JA 鳥取いなば邑美支店
11月6日（金）	JA 鳥取いなば高草支店
11月9日（月）	JA 鳥取いなばせんたい支店
11月11日（水）	JA 鳥取いなば湖東支店
11月12日（木）	JA 鳥取いなば湖南支店
11月13日（金）	国府町総合支所
11月16日（月）	福部町総合支所
11月17日（火）	河原町コミュニティセンター
11月18日（水）	用瀬町総合支所
11月20日（金）	佐治町総合支所
11月25日（水）	気高町総合支所
11月26日（木）	鹿野町総合支所
11月27日（金）	青谷町総合支所

マイナンバーカード申請受付の臨時開庁をします

問 本庁舎市民課

TEL 0857-30-8195 FAX 0857-20-3909

マイナンバーカードに必要な顔写真を無料で撮影し、マイナンバーカード申請のお手伝いをします。平日に来庁が難しい人はぜひご利用ください。

と き 10月3・10・17・24・31日（土）
9:00～16:00

と ころ 本庁舎市民総合窓口
※本庁舎南口（バス停側）からお入りください。

対 象 本市に住民登録があり、カードを新規に申請する人、申請後に転居・転出予定のない人

申請方法 申請する本人が必要書類を持参し来庁
※予約不要

必要書類 通知カード、住基カード（持っている人のみ）
本人確認書類

①顔写真入りのもの（運転免許証、パスポートなど）

②「氏名および住所」または「氏名および生年月日」が記載されているもの（健康保険証など）

※本人確認書類は、①が2点もしくは①と②が各1点ずつ必要



指定管理者の募集

問 本庁舎行財政改革課 TEL 0857-30-8112 FAX 0857-20-3948

公共施設の管理運営を行う指定管理者を単位ごとに募集します。募集担当課または本市公式ホームページより募集要項および業務仕様書などを入手し、期限までに応募書類を提出してください。なお、任意団体または複数の団体が一つの組織を構成し、応募することも可能です（法人格の有無を問いません）。

募集締切 10月30日（金）必着

※応募書類の提出前に可能な限り業務説明会に出席してください。日程は施設により異なりますが、10月上旬を予定しています。詳しくは本市募集要項・本市公式ホームページをご覧ください。

指定管理者を募集する施設

※指定期間：令和3年4月1日から①は3年間、②～⑭は5年間

募集単位	施設名（所在地）	募集担当課（問合わせ先）
①	・佐治町和紙生産伝習施設（佐治町福園）	経済・雇用戦略課 TEL 0857-30-8282
②	・道の駅神話の里白うさぎ（白兎）	観光・ジオパーク推進課 TEL 0857-30-8291
③	・流しびなの館（用瀬町別府）	
④	・お城山展望台（河原町谷一木） ・河原町中央公園（河原町谷一木、渡一木）	
⑤	・かちべ伝承館（青谷町鳴瀧）	農政企画課 TEL 0857-30-8302
⑥	・市営片原駐車場（片原二丁目）	都市環境課 TEL 0857-30-8341
⑦	・青谷上寺地遺跡展示館（青谷町青谷） ・あおや郷土館（青谷町青谷） ・あおや和紙工房（青谷町山根）	文化財課 TEL 0857-30-8421
⑧	・武道館（東町一丁目） ・千代テニス場（緑ヶ丘一丁目） ・城北テニス場（松並町三丁目）	生涯学習・スポーツ課 TEL 0857-30-8427
⑨	・若葉台スポーツセンター（若葉台北二丁目）	
⑩	・弓道場（布勢）	
⑪	・国府町コミュニティセンター（国府町庁） ・国府町農村勤労福祉センタープール（国府町町屋）	
⑫	・河原町総合体育館（河原町曳田） ・河原町勤労者体育館（河原町曳田）	
⑬	・佐治町 B&G 海洋センター（佐治町加茂） ・佐治町多目的運動広場（佐治町大井）	
⑭	・気高町勤労者体育センター（気高町宝木） ・気高町農業者トレーニングセンター（気高町浜村） ・気高町 B&G 海洋センター（気高町浜村） ・気高町運動広場（気高町浜村） ・気高町龍見台テニスコート（気高町日光） ・鹿野町農業者トレーニングセンター（鹿野町鹿野） ・鹿野町 B&G 海洋センター（鹿野町今市） ・鹿野町運動広場（鹿野町鹿野） ・青谷町体育館（青谷町善田） ・青谷町農林漁業者トレーニングセンター（青谷町露谷） ・青谷町農村広場（青谷町青谷） ・青谷町グラウンド（青谷町青谷） ・青谷町グラウンドテニスコート（青谷町青谷）	

10月 情報ひろば

福祉

長寿社会課からのお知らせ

問 本庁舎長寿社会課

TEL 0857-30-8211 (①)

TEL 0857-30-8213 (②・③)

FAX 0857-20-3906

問 各総合支所市民福祉課 (12ページ)

問 各地域包括支援センター (12ページ)

①生活管理指導員派遣サービス

容 自立した日常生活が続けられるよう、指導員を派遣し、日常生活や家事などに関する支援と指導を行います。

対 生活機能の低下が認められるおむね65歳以上の高齢者(要介護・要支援認定者・総合事業対象者を除く)

料 194円/30分(1.5時間/週末)

※生活保護世帯は無料

②認知症介護家族の集い

時 10月9日(金) 10:00~12:00

所 麒麟Square2階多目的室3

容 認知症の問題や介護の悩みなどの

凡例 時 日時 所 場所

募 募集期間・方法

容 内容

対 対象

案 条件

員 定員

数 数量

額 支給・助成額など

料 料金

情報交換をしながら交流をする場

料 無料

認知症に関する相談は各地域包括支援センターや次の各センターでも受けています。

問 認知症コールセンター(認知症の人と家族の会鳥取県支部)

毎週月~金 10:00~18:00

TEL 0859-37-6611

問 認知症疾患医療センター(渡辺病院)

TEL 0857-39-1151

③おれんじドアとつとり

時 10月22日(木) 10:00~12:00

所 渡辺病院南館1階 容 認知症の当事者同士が出会い、本人にとって良い情報を伝えあう場。

料 無料

鳥取ファミリー・サポート・センター(育児型) 説明会

問 鳥取ファミリー・サポート・センター(鳥取市社会福祉協議会内)

TEL 0857-39-2761

FAX 0857-39-2762

子育てのサポートに興味のある人

人のために何かしたい、空いている時間を有効に使いたい、社会貢献したいと思われる人、地域の中で子育てのお手伝いをしてみませんか。

容 ファミリー・サポート・センター(育児型) 活動の説明。

時

① 10月13日(火) 13:30~15:00

② 10月24日(土) 10:00~11:30

③ 10月30日(金) 10:00~11:30
※無料託児あり(要予約)

13:30~15:00

10:00~11:30

19:00~20:30

※すべて同一内容。日程で都合がつかない場合は、調整をして出来る限り対応します。

所 ①さわやか会館3階第1研修室、②さわやか会館3階第2研修室、③さわやか会館3階第2研修室

お知らせ

10月1日からロタウイルスワクチンが定期接種になります

問 県庁舎保健医療課

TEL 0857-30-8640

FAX 0857-20-3962

10月1日からロタウイルスワクチンの定期接種が実施されます。

対象者は、誕生月の翌月末日に個別通知を発送しますので、内容を正確にいただき、体調のよいときに早めに接種を受けて

ください。

対 令和2年8月1日以後に生まれた乳児

※詳しくは本市公式ホームページをご覧ください。



困ったら一人で悩まず 行政相談 行政や暮らしの困りごとを、お気軽に

問 鳥取行政監視行政相談センター

TEL 0857-24-5541

10月19日~25日は行政相談週間です。総務省の行政相談は、国など役所の仕事や暮らしの不便について、「こんなことで困っている」「こうしてほしい」「相談先や制度が分からない」などの相談をお受けする制度です。

相談は無料で、行政相談委員(総務大臣が委嘱)が月4回相談所を開設するほか、日常的に相談を受付けています。秘密は固く守られますので、お気軽にご相談ください。※相談所の日程は、29日「行政への困りごと相談」をご覧ください。

行政相談パネル展

時 10月1日(木)~13日(火)

所 麒麟Square情報スペース

容 行政相談制度・行政相談委員制度、改善事例の紹介など

保険料の納付が難しい ときは免除申請を

国民年金
コーナー

問 鳥取年金事務所 TEL 0857-27-8311

問 本庁舎保険年金課

TEL 0857-30-8224 FAX 0857-20-3906

国民年金保険料の納付が難しいときは、払わないまま放っておかず、免除申請をしてください。

未納のままにしておくと将来の老齢年金の受給に影響するだけでなく、もしも病気やけがで障害が残ったときに、障害年金の請求をすることができないことがあります。

保険料の免除は申請者本人、配偶者、世帯主の前年の所得に応じて、全額免除、4分の3免除、半額免除、4分の1免除があります。50歳未満の人であれば、世帯主の所得が多くても、納付猶予が利用できます。

また、失業したことを理由に申請するときは、雇用保険離職票などの退職を確認できる書類をお持ちいただくと、前年に所得があっても0として審査することができます。

■日本年金機構から勧奨通知が発送されます

免除や納付猶予の対象となりうるにもかかわらず、未納状態となっている人に対して、簡易な申請書が発送されます。この機会に免除申請を行い、将来に備えましょう。

免除に関する詳しいお問い合わせは、市役所保険年金課または鳥取年金事務所へ。

年金生活者支援給付金の支給 該当者には請求書が届きます

令和元年度に年金生活者支援給付金の支給を受けていないが、収入が変わったり、世帯の状況が変わって支給の該当になる人には、日本年金機構から簡易な請求書（はがき型）が届きます（10月中旬から順次発送予定）。届いた人は忘れずに申請するようにしてください。

なお、現在受給している人で、要件の変わらない人はそのまま引き続き受給ができます。

TOTTORI UNIVERSITY OF ENVIRONMENTAL STUDIES 公立鳥取環境大学情報

<http://www.kankyo-u.ac.jp/>

公開講座 2020（動画配信）

問 公立鳥取環境大学研究交流推進課
TEL 0857-38-6704 FAX 0857-32-9053

と き 10月31日（土）頃まで
テーマ 中国の環境問題は、今

講 師 相川 泰（経営学部准教授）

参加料 無料

配 信 本学ホームページをご覧ください。



あなたの地域の防災力、 足りていますか？

問 本庁舎危機管理課

TEL 0857-30-8034

FAX 0857-20-3042

今年度が「鳥取市自主防災会地域防災強化補助金（平成30年度～令和2年度）」の最終年度です。8月末時点で未申請の団体が多数あります。

もう一度、あなたの地域の防災資機材、備蓄品などの点検をしてみてください。足りていなければ、この補助金を使って、ぜひ必要な防災資機材および備蓄品を購入し、地域防災力を高めていきましょう。

12月25日（金）が申請締め切りです。未申請の自主防災会では早めの申請をお願いします。

一斉清掃（鳥取地域） みんなでこみのない美しいまちに！

問 鳥取市市民運動推進協議会（協働推進課内）

TEL 0857-30-8177

FAX 0857-20-3919

時 10月18日（日）※こみは翌19日（月）～30日（金）の間に収集します。

【注意事項】

◆3密を避けるなどの感染症対策を行い実施してください。

◆自治会などで中止または延期を判断

していただいてもかまいません。中止または延期した場合は、協働推進課に連絡をお願いします。

◆鳥取県版新型コロナウイルス「警報」発令期間中の場合（全県一律または東部地域において）は中止します。

ふるさとの映像を見る会

問 鳥取市文化センター

TEL 0857-27-5181

FAX 0857-27-5154

容 ふるさとに関する昔なつかしの映像を上映 上映予定：NNNDキュメント「クラウディアからの手紙」（平成10年放送） 時 10月22日（木）10:00～、14:00～（午前・午後とも）

内容は同じ）

所 鳥取市文化センター2階大会議室
料 無料 ※事前申込み不要

ハロウィンジャンボ宝くじ発売

問 鳥取市町村振興協会

TEL 0857-29-3184

ハロウィンジャンボ宝くじの収益金は、市町村の明るく住みよいまちづくりのために活用されています。

県内の宝くじ販売実績などに応じて収益金が配分されますので、県内での購入をお願いします。

時 10月20日（火）まで

ポイント獲得ウォーク
山陰海岸ジオパークトレイル
230 連続完成記念企画

山陰海岸ジオパーク推進協議会
TEL 0796-26-3783

山陰海岸ジオパーク推進協議会
今年2月に完成した、山陰海岸ジオパークトレイルのコース内に設けられたチェックポイントとともに自撮りし、歩いたコースに応じてポイントを獲得。たまったポイントは、エリア内の協賛施設などで利用できるキャンペーン。※詳しくはホームページをご覧ください。
時 10月1日(木)～11月30日(月)

救急救命講習会

消防局警防課
TEL 0857-23-2303
11月8日(日) 13:00～16:00
鳥取県東部広域行政管理組合消防局2階救急研修室(吉成) 容 個人で参加できる救急救命講習会 料 無料

10月1日は「法の日」です

鳥取地方検察庁企画調査課
TEL 0857-22-4160
10月1日からの1週間は「法の日週間」です。検察庁では、庁舎内の見学と、検察庁の業務・裁判員制度の説明を随時受け付けています。お気軽にお問い合わせください。

鳥取市くらしの便利帳

(株) サイネックス
TEL 0857-53-7267
FAX 0857-53-7269
本庁舎広報室
TEL 0857-30-8008
FAX 0857-20-3040

本市では、市役所の窓口、各種手続きなどの行政情報や役立つ地域情報などを保存版としてまとめた情報冊子「鳥取市くらしの便利帳」を(株)サイネックスとの官民協働事業により発行します。来年の3月頃に市民のみなさんにポスティングによる全戸配布をお届けする予定です。

【事業者のみなさんへ】

発行にあたり、「鳥取市くらしの便利帳」に広告を掲載していただける広告主を募集します。また、広告掲載のお願いに、(株)サイネックスが事業所を訪問しますので、発行へのご理解とご協力をよろしくお願いします。

募集

鳥取市差別のない人権尊重の社会づくり協議会委員

本庁舎人権推進課
TEL 0857-30-8071
FAX 0857-20-3945
MAIL jinken@city.tottori.lg.jp

容 差別のない人権尊重の社会づくりを推進するための事項についての調査、審議 ▽任期…委嘱の日から2年間 ▽会議の開催…年2回程度 対 市内在住の20歳以上(令和2年10月31日現在)の人で平日開催の会議に出席可能な人 員 3人 額 7千円/出席1回 募 10月20日(火) 必着で、「人権尊重の社会づくりについて」をテーマに800字程度にまとめ、住所・氏名・生年月日・職業・電話番号を明記のうえ、持参・郵送・ファクシミリ・電子メールのいずれかで問い合わせ先まで。※選考のうえ決定

市営合葬式墓地の使用者

本庁舎生活環境課
TEL 0857-30-8083

TEL 0857-20-3918

容 第二いなば墓苑(古郡家地内)の合葬式墓地使用者募集

●納骨一体あたりの使用料 10万円
また、令和2年10月から、希望により故人の氏名、生年月日、命日を刻字した記念板設置サービスを開始。
記念板1枚あたりの使用料 5万円
※詳細・申請受付は、問い合わせ先まで

山陰海岸ジオパーク推進協議会
トレイル入門ウォーク
山陰海岸ジオパーク
トレイルを歩いてみよう

山陰海岸ジオパーク推進協議会
TEL 0796-26-3783

https://sarin-geo.jp/play/geotrail
全線230kmの山陰海岸ジオパークトレイルのコースの一部を地元ガイドと一緒に歩く初心者向け入門ウォーク
▽①10月10日(土)…京丹後コース(夕日ヶ浦浜詰～小天橋) ②10月17日(土)…城崎コース(城崎マリンワールド～北前館) ③10月31日(土)…新温泉コース(諸寄漁港～加藤文太郎記念図書館) ④11月7日(土)…鳥取コース(久松公園～鳥取城跡) ※詳しくはホームページをご覧ください。 員 各40人程度
※要申込み、中学生以下は保護者同伴

いなばの～んびり歩こうや!!

河原城風土資産研究会
TEL 0858-85-0046
FAX 0858-85-1946

「パワートレッキング」修験道の霊山・高山に登ろう!!
10月11日(日) 8:45～13:30

所 河原町北村権現の森 容 植物・地質・歴史の解説付きで新ルートを歩きます。 員 10人程度 ※要申込み
料 500円 ※保険・こばさま付
持 長袖、長ズボン、飲み物、雨具など

「体験観光」黒豆とマコモダケの収穫
10月18日(日) 9:00～13:30

所 河原町弓河内 容 生産者の畑で収穫後、試食 員 5人程度 ※要申込み
料 1600円 ※お土産付
持 動きやすい服装靴、軍手、飲み物、雨具など

整骨院・接骨院の 受けかた



問 本庁舎保険年金課

TEL 0857-30-8222 FAX 0857-20-3906

整骨院・接骨院など、国家資格を持つ柔道整復師が施術を行う施設は医療機関ではありませんので、国民健康保険が使える範囲が限られています。

■保険適用となる場合

骨折・脱臼（応急手当の場合を除き、医師の同意が必要）捻挫、打撲、挫傷（肉離れなど）

※同じ負傷で、医療機関での治療と柔道整復師での施術を同時に受けた場合は、柔道整復師の施術は全額自己負担になります。

■保険適用とならない場合

- 日常生活のなかの疲れ（筋肉疲労）や肩こり
- スポーツなどによる筋肉疲労・筋肉痛
- 神経痛（リウマチ・慢性関節炎など）
- 脳疾患後遺症などの慢性病
- 加齢による腰痛や五十肩の痛み
- 症状の改善がみられない長期にわたる漫然とした施術
- 交通事故の場合
- 業務上の負傷の場合

■施術を受ける時の注意事項

- 負傷原因を正確に伝えましょう。
 - 療養費支給申請書の内容をよく確認してから署名しましょう。
 - 領収書は必ずもらって保管しておきましょう。
- ※長期間施術を受けても痛みが続く場合は、負傷が原因ではなく、病気などが原因とも考えられますので、一度医師の診断を受けましょう。

「医療費のお知らせ」は 大切に保管しましょう

問 本庁舎医療費適正化推進室

TEL 0857-30-8227 FAX 0857-20-3906

医療費のお知らせは、申告の時に、医療費控除を受ける際の添付書類として使用することができます。申告に使われる人は大切に保管をお願いします。

国民健康保険被保険者には、年に4回（7月、10月、令和3年1月、2月）発送（予定）しています。

鳥取運輸支局からのお知らせ

安全確保と環境保全是 車の点検・整備が必要です



問 中国運輸局鳥取運輸支局 検査・整備・保安担当

TEL 0857-22-4110

日常点検や定期点検は車のトラブルを防ぐだけでなく、地球温暖化の原因であるCO₂の削減にもつながります。特に、長くご使用の車は、細やかな点検が欠かせません。日頃から車の健康管理を心がけましょう。

若手社員職場定着促進のための 研修会

問 鳥取市雇用促進協議会事務局（経済・雇用戦略課内）

TEL 0857-30-8284

FAX 0857-20-3947

内 若手社員と中堅社員が、お互いの考えを共有し相互理解しながら、双方のコミュニケーションスキルアップにつながる方法について学ぶ。※若手社員3回、中堅社員3回のシリーズ研修
時 ▼若手…①10月19日（月）②11月19日（木）、▼中堅…①10月20日（火）②11月20日（金）、▼合同研修…③12月

月3日（木）または4日（金）13:30～16:30 対 ▼若手社員…入社後概ね3年程度、▼中堅社員…部下・後輩を育成する担当者または管理職 ※オンライン（Zoom）での開催につきネットワーク環境が必要 員 各15人
料 無料 募 本市公式ホームページ（電子申請）で申込み ※詳しくは本市公式ホームページをご覧ください。

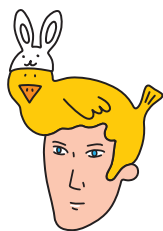

「輝なんせ鳥取基礎講座」 幸せになるワーク・ライフ・ バランスを！心がすうっと ラクになる方法 「私が元気になる新習慣」

問 男女共同参画センター「輝なんせ鳥取」（鳥取大丸5階）

TEL 0857-24-2704

FAX 0857-24-2704

時 10月24日（土）10:00～11:30
所 男女共同参画センター研修室
容 元気になる新習慣を提案、アドバイスしてもらい、幸せになれるワーク・ライフ・バランスを。▽講師…来田裕子さん（鳥取県男女共同参画登

録講師） 対 市内または近隣町に在住か通勤・通学している人 員 24人（要申込み） ※託児（未就学児）あり 託児申込締切…10月10日（土）
料 無料

職業訓練の受講生

問 ハローワーク鳥取

TEL 0857-23-2021（42#）

FAX 0857-23-2021（42#）

時 10月29日（木）～令和3年1月28日（木） 所 ナレッジサポート湖山校
対 就職を希望される人 員 15人
料 無料 ※テキスト代などの実費は自己負担 募 10月16日（金）12:00まで

それ、鳥取市だよ

Instagram 今月の1枚

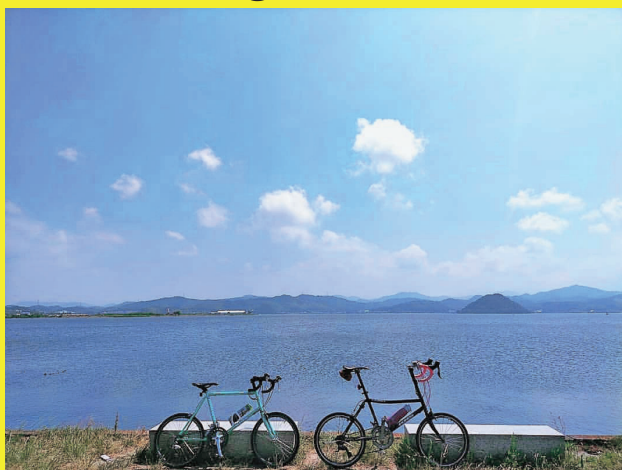

@kagamiku831 さん「灼熱の湖山池とミニペロ」

サイクリング中デショウカ、自転車が仲良く並んでマスネ。ワタシもサイクリング行きタ〜イ！「#それ鳥取市だよ」の投稿お待ちしてイマス！

■ Instagram 公式アカウント
アカウント名: tottori_city



★トットリー氏★

国際交流プラザからのお知らせ

問 国際交流プラザ（湖山町西一丁目512 月曜日休館）

TEL 0857-31-3253

FAX 0857-31-3253

MAIL plaza@city.tottori.jp

【世界の料理教室「モンゴル家庭料理」】

時 10月25日（日）10:00〜13:00

容▽講師：バドジャガル Bryant グトフさん（モンゴル出身） 員 10人

※要申込み 料 無料 ※材料費は千円以内

【中国語講座第2弾 会話講座】

時 11月4日〜12月9日 毎週水曜日 10:00〜11:00（全6回） 容 ある程

度の基礎があり、なかなか実際に会話の練習をする機会がない人のためのスキルアップを目指す講座（日常でよく使われる実用的フレーズや会話を中心に勉強します）▽講師：鳥雲夫（鳥取市国際交流員） 対 拼音（中国の発音記号）や基本文法がわかる人

員 15人 料 無料

名木・古木観察会

問 本庁舎生活環境課（名木・古木観察会）

TEL 0857-30-8082

FAX 0857-20-3918

時 10月28日（水）9:00〜15:30

容 市指定の保存樹木や天然記念物に指定されている神社の森などを観察。▽コース（バス使用）…市役所発→酒賀神社のスギなど9か所程度観察→市役所着 員 15人 ※応募者多数の場合、初めての人を優先 料 無料

持 昼食、水筒、雨具など 募 10月9日（金）までに、住所・氏名・年齢・電話番号を記入のうえ、往復はがきで問い合わせ先まで

生涯現役社会セミナー in とっとり2020

問 高齢・障害・求職者雇用支援機構 鳥取支部 高齢・障害者業務課

TEL 0857-52-8803

FAX 0857-52-8785

MAIL tottori-kosyo@jeed.or.jp

時 10月30日（金）13:30〜16:00

所 ポリテクセンター鳥取 容▽講演

「同一労働同一賃金への取組」講師：山田晴夫さん（鳥取県社会保険労務士会働き方改革推進事業推進委員）

▽事例発表「人を大切にしたい末永く働ける職場の実現」（株）ルネックス・高齢者雇用開発コンテストで全国表彰） 員 40人 ※先着順 料 無料

募 電話・ファクシミリ・メールで問い合わせ先まで

QRコード

変更になる場合があります。最新の情報は、本市公式ホームページか、各問合せ先でご確認ください。

とっとり市報 2020.10 24



ポリテクセンター鳥取 受講生募集（12月入所生）

問 ポリテクセンター鳥取（若葉台南七丁目）

TEL 0857-52-8802

HP <https://www3.jeed.or.jp/tottori/poly/>

【ものづくり溶接科】【住宅リフォーム技術科】
【CAD/NC加工技術科（導入訓練）】

募集期間	10月5日（月）～11月5日（木）
訓練期間	【ものづくり溶接科】【住宅リフォーム技術科】 12月1日（火）～令和3年5月26日（水） 【CAD/NC加工技術科（導入訓練）】 12月1日（火）～令和3年6月28日（月）
受講料	無料 ※テキスト代（約1万円）は自己負担
応募方法	【ものづくり溶接科】【住宅リフォーム技術科】 受講申込書をハローワークへ提出してください。 【CAD/NC加工技術科（導入訓練）】 ハローワークの窓口でキャリア形成相談の予約をしてください。
選考日	【ものづくり溶接科】【住宅リフォーム技術科】 11月11日（水）
キャリア形成相談日	【CAD/NC加工技術科（導入訓練）】 11月9日（月）



麒麟のまち
Kirinno-machi

麒麟のまち インフォメーション

第11回 八頭町

八頭町の「おいしー！」季節が到来！

八頭町の秋は、フルーツ色に染まります。
「はっとうフルーツ観光園」では、梨やリンゴ、ブドウ、栗など新鮮なもぎたてのフルーツが味わえます。みなさんのお越しをお待ちしています。



【問合せ先】 はっとうフルーツ観光園管理棟
TEL 0858-84-6030
フルーツ総合センター(道の駅はっとう)
TEL 0858-84-3870

日本一の甘柿「こおげ花御所柿」

肉質は緻密で果汁が多く、糖度は17度～20度と甘柿の中でも最高と言われている「こおげ花御所柿」。地域に根差し、高い品質や評価を得ている農林水産物などを知的財産として国が保護する、地理的表示保護制度(GI)にも登録されています。



11月下旬の「霜が降りる」頃が収穫の時期とされ、赤く色づいた実が、落葉した柿の木にたわわに実る姿はまるで「柿の花が咲いた」よう。

柿の花咲く八頭町へぜひお越しください。

次回、岩美町へ！

鳥取市ボランティア・市民活動センターの案内



問 鳥取市ボランティア・市民活動センター
TEL 0857-29-2228
HP <http://www.tottoricity-syakyo.or.jp/tvc/>

ボランティア・市民活動に対する支援や相談、さまざまな情報提供を行っています。

※詳しくはセンターへお問い合わせください。

■今月の講座・相談会

はじめてみませんか？ボランティア入門講座

とき(要予約)	10月16日(金) 14:00～15:00 10月26日(月) 19:00～20:00
---------	--

市民活動のための助成金相談会

とき(要予約)	10月21日(水) 18:00～18:45 18:45～19:30
---------	--------------------------------------

NPO なんでも相談会

とき(要予約)	10月8日(木) 10:00～10:45 10:45～11:30
---------	-------------------------------------

所 さざんか会館1階(富安二丁目104-2)
市民活動拠点アクティブとっとり

乳がんからあなたを守りたい

早期発見・早期治療に努めましょう



問 駅南庁舎健診推進室
TEL 0857-20-0320 FAX 0857-20-3965

10月はピンクリボン月間

「乳がんが悲しむ人を一人でも減らしたい」との想いから、「乳がん」に対する正しい知識を普及し、早期発見・早期治療の大切さを伝えています。あなたとあなたの大切な人を乳がんから守るために、早期発見・早期治療に努めましょう。

【乳がんの特徴】

- ・特に40～50歳代が最もかかりやすい年代
- ・乳がんの初期は自覚症状がない
- ・9人に1人がかかるとも言われる身近ながん*
- ・早期発見で、治る確率が9割

※国立がん研究センターがん対策情報センター2017年データより

★まずは乳がん検診を！

検査はマンモグラフィ(乳房レントゲン)です。家族・友人を誘い合って受けましょう。2年に1回、定期的に受けましょう。

★自己触診も早期発見のかぎ！

乳がんは自分で見つけることができる唯一のがんです。乳がんの90%以上はしこりで発見されるため、月に1回、日を決めて、入浴時や鏡の前で自己触診を行いましょう

市・県民税の主な税制改正



問 本庁舎市民税課 ☎ 0857-30-8147 ☎ 0857-20-3921

■令和3年度から適用される主な改正 ※令和2年中の収入・所得がこの改正の対象になります。

【所得額に影響するもの】

●控除の見直し

給与所得控除

- ・給与所得控除額 …… 一律10万円引き下げ
- ・控除の上限額が適用される給与収入金額 …… 850万円に引き下げ
- ・上限額 …… 195万円に引き下げ

公的年金等控除

- ・公的年金等控除額 …… 一律10万円引き下げ
- ・公的年金等の収入額が1000万円を超える場合 …… 195万5千円の控除額上限が設定
- ・公的年金等の雑所得以外の所得に係る合計所得金額が
1000万円超 …… 一律10万円を追加引き下げ
2000万円超 …… 一律20万円を追加引き下げ

●所得金額調整控除の創設

①子ども・特別障害者等を有する者等

給与等の収入金額が850万円を超え、次のア～ウのいずれかに該当する人

- ア. 本人が特別障害者に該当する場合
- イ. 23歳未満の扶養親族がいる場合
- ウ. 特別障害者である同一生計配偶者または扶養親族がいる場合

②給与所得と年金所得の双方を有する者

給与所得控除後の給与所得金額および公的年金等控除後の公的年金等に係る雑所得金額があり、その合計額が10万円を超える人

- ※給与所得の金額から控除
- ※①の所得金額調整控除の適用がある場合は、その適用後の給与所得金額

【税額に影響するもの】

●控除の見直し

基礎控除

- ・合計所得金額が
2400万円以下 …… 43万円
2400万円超 …… 29万円
2450万円超 …… 15万円

2500万円超 …… 適用なし

調整控除

- ・合計所得金額が
2500万円以下 …… 現行どおり
2500万円超 …… 適用なし

●未婚のひとり親に対する税制上の措置および寡婦(寡夫)控除の見直し

項目	控除額	対象者
ひとり親控除	30万円	婚姻歴や性別にかかわらず、生計を同じとする子(総所得金額等が48万円以下)を有する単身者 ※控除適用の場合、合計所得金額が135万円以下は非課税
寡婦控除	26万円	「ひとり親控除」対象者以外で、現行の寡婦控除要件該当者 ※控除適用の場合、合計所得金額が135万円以下は非課税

注)「ひとり親控除」、「寡婦控除」いずれも、以下に該当する場合は対象外

- ①合計所得金額が500万円を超える場合
- ②住民票の続柄に「夫(未届)」「妻(未届)」の記載がある場合

●その他の見直し

同一生計配偶者および扶養親族の控除等の適用

対象者の合計所得金額が48万円以下

配偶者特別控除の適用

配偶者の合計所得金額が48万円超133万円以下

勤労学生控除の適用

合計所得金額が75万円以下

障害者、未成年の非課税措置

合計所得金額が135万円以下

均等割の非課税基準

10万円の引き上げ

※配偶者を含む扶養親族がいない場合：41万5千円

※詳しくは、本市公式ホームページをご覧ください。

市民伝言板

市民のみなさんの自主的な活動をご紹介します。

おもちゃの修理

時：10月18日(日)、11月15日(日) 10:00～12:00
／所：中電ふれあいホール2階／容：おもちゃの修理 ※予約不要／料：無料／持：壊れた破片、付属品、取扱説明書
／連：岩田 ☎ 090-3637-0879 ※中電ふれあいホール1・2階に開催日案内ハガキを置いてます



※12月号に掲載を希望される人は、必要事項を記入し、10月15日(木)までに、ハガキ、ファクシミリ(☎ 0857-20-3040)または電子メール(✉ shihou@city.tottori.lg.jp)で秘書課広報室まで。

紙面の都合により掲載できない場合があります。あらかじめご了承ください。



リファレンいなば

リサイクルファクトリー 10月スケジュール

問 リファレンいなば（伏野 2220）

TEL 0857-59-6026 開館時間：10:00～16:00

休館日：月曜日（ただし月曜日が祝日の場合は翌平日）

体験講座	日 時	定員	費用
マイバック （コンビニ用レジ袋）	6日（火） 10:00～15:00	5人	100円
裂き織り	10日（土） 10:00～11:30 13:30～15:00	3人 3人	実費
新聞ちぎり絵 （テーマ：秋）	16日（金） 10:00～12:00	10人	無料
健康布ぞうり	20日（火） 10:00～15:00	10人	100円
木工 （うさぎの壁掛け）	23日（金） 10:00～12:00	5人	100円

参加申込 10月1日（木）より受付（先着順）

※持ち物など、詳しくはお問い合わせください。

※上記以外の体験講座や出張講座も行います。お気軽にご相談ください。

ガイナレ鳥取2020 @ Axisバードスタジアム ホームゲームのお知らせ



問 株式会社 SC 鳥取 TEL 0857-30-3033

HP <https://www.gainare.co.jp>

J2復帰に向け、みなさんの応援で
ガイナレ鳥取を盛り上げましょう！

試合日程	キックオフ	対戦相手
10月 7日（水）	19:00	鹿児島ユナイテッド FC
10月31日（土）	13:00	セレッソ大阪 U-23

※当月（4日以降）分と、翌月（7日まで）分の情報を掲載しています。

ガイナレ鳥取 GO! GO! GO! 応援事業

鳥取市ホームタウン・デイ



と き 10月31日（土）13:00 キックオフ

ところ Axis バードスタジアム

内容 ガイナレホーム戦に555人を市民限定で無料招待。小学生～大学生・専門学生はハッピーメモリーズへの登録でも無料となります。未就学児は無料です。チケット配布期間、受け取り方法などの詳細については、ガイナレ鳥取公式ホームページをご覧ください。



学校給食レシピ vol.33

とっとりっ子の「いただきます！」

問 本庁舎学校保健給食課

TEL 0857-30-8417 FAX 0857-20-3952

TORI きゅうちゃん

学校給食では、地域で育まれた食材を献立に取り入れ、児童生徒へ地域の産物のすばらしさや、風土・食文化を伝えています。

●第一学校給食センター 豚肉のキムたく炒め



学校給食メニュー

・ごはん ・牛乳
・はまののみりん焼き
・呉汁

★豚肉のキムたく炒め

・紫いもチップス

1人分栄養価

エネルギー 30kcal
タンパク質 2.4g
脂質 0.8g
食塩 0.6g

今月の給食目標：元気なからだをつくろう

●材 料（4人分）●

豚肉（もも）	32g	ねぎ	12g
はくさいキムチ	32g	こいくちしょうゆ	2g
たくあん	20g	酒	2g
もやし	120g	ごま油	1.2g
にんじん	20g		

- ① にんじん、たくあんは千切り、ねぎは小口切り、豚肉ともやしは食べやすい大きさに切っておきます。
- ② フライパンにごま油をひき、豚肉とにんじんを炒め、豚肉に火が通ったらもやしを入れて炒めます。
- ③ もやしが生んじりしたらはくさいキムチ、たくあんを加えてさっと炒めます。
- ④ 全体に火が通ったらこいくちしょうゆ、酒で調味し、最後にねぎを入れ、火を止めます。

【栄養士ーロメモ】 豚肉には、疲労回復に効果のあるビタミンB1が、キムチやたくあんにはビタミンB群の他に整腸作用のある食物繊維も豊富に含まれています。たくあんのパリパリとした触感が楽しめ、不足しがちなビタミンB群や食物繊維を補うことができる一品です。

行政書士無料相談

行政書士会無料相談(行政書士制度広報月間)

■ 10月10日(土) 10:00 ~ 15:00

鳥取県立図書館2階研修室 ※要予約(1人30分程度)

■ 11月1日(日) 10:30 ~ 14:30

用瀬図書館おはなしの部屋 ※当日受付、先着順

内 容: 相続・遺言、成年後見、農地転用、許認可申請、契約など(行政書士対応)

外国人何でも無料相談会 ※要予約

と き: 10月3日(土) 13:00 ~ 15:00

ところ: 鳥取県立図書館2階

内 容: 在留資格、仕事、国際結婚のこと、その他何でも

問 鳥取県行政書士会事務局 TEL 0857-24-2744

空き家・空き土地・不動産こまりごと相談

と き: 11月2日(月) 13:00 ~ 16:00

ところ: とりぎん文化会館1階展示室

内 容: 空き家・空き土地の対策・活用、不動産に関する相談・トラブル(民法、相続、登記、建築、境界、税金、契約ほか)(弁護士・税理士・司法書士・建築士・土地家屋調査士・宅地建物取引士対応)

問 (公社)鳥取県宅地建物取引業協会東部支部
(公社)全国宅地建物取引業保証協会鳥取本部

TEL 0857-27-1844

公益財団法人 渡辺美術館

2020 アートヒル展「とっとりの四季」

と き 10月17日(土) ~ 11月30日(月)

休 館 日: 毎週火曜日(祝日の場合開館翌日休館)

開館時間: 10:00 ~ 17:00(月・水・木・金は15:00まで)

入館料(上記期間中)

一 般 900円 高 校 生 500円

障 が い 者 400円 小・中学生 300円

問 渡辺美術館(覚寺55番地) TEL 0857-24-1152

市民文化祭 10月開催

※当月(8日以降)分と翌月(7日まで)分の情報を掲載しています。当月(7日まで)分は前月号をご覧ください。

■鳥取市文化ホール

▷第46回観世・宝生・喜多流3流合同謡曲仕舞大会

10月18日(日) 13:00 ~ 16:30

鳥取市謡曲連合会(中谷) TEL 0857-24-7776

▷社会福祉のための親睦と友愛 第65回記念

日本海カラオケ芸能チャリティーショー

10月31日(土) 12:30 ~ 17:00

日本海カラオケグループ(山崎)

TEL 0857-26-0762

■鳥取市文化センター展示ホール

▷第98回群青絵画展

10月22日(木) ~ 26日(月) 9:00 ~ 17:00

市民アトリエ群青(八木) TEL 0857-24-8988

■とりぎん文化会館展示室

▷彩楽会墨彩画展

10月29日(木) ~ 11月1日(日) 9:00 ~ 17:00

彩楽会(景山) TEL 0857-22-3574

■中電ふれあいホール

▷秋の盆栽展

10月30日(金) ~ 11月1日(日) 9:30 ~ 17:00

鳥取盆栽会(森下) TEL 090-6407-7360

■ギャラリー集

▷2020(第18回)ラコンテ作品展

10月30日(金) ~ 11月4日(水) 10:00 ~ 17:30

絵画グループ「ラコンテ」(山本)

TEL 0858-72-0789

■鳥取市文化センター文化活動ひろば

▷かよう会30周年記念展

11月7日(土) ~ 12日(木) 9:00 ~ 17:00

かよう会(内田) TEL 0857-29-2775

問 鳥取市文化団体協議会

TEL 0857-20-0515(木・土・日曜日は除く)

No.091

ガード博士とメール助手の
消費者トラブル講座問 本庁舎鳥取市消費生活センター
TEL 0857-20-3863

突然の警告画面に注意!

パソコンでインターネットを見ていたら、突然警告音が鳴り、画面に「ウイルスを検出した」と表示が出た。実在する企業のロゴがあったため、画面上の電話番号に電話をかけた。「パソコン内を遠隔操作で確認する」と言われ、指示通りに遠隔操作ソフトをインストールした。遠隔操作の後、「パソコンが危険な状態。解決するにはサポート契約が必要。1年間で3万円。コンビニでギフトカードを購入し、番号を教えて」と言われた。

【アドバイス】

インターネットを閲覧中に、突然「ウイルスを検出した」といった警告画面が表示されたという相談が寄せられています。これは、偽の警告画面を表示させ、不安感をおおって、ソフトフェアの購入や有償のサポート契約をさせる手口です。

警告画面が表示されても、画面上の連絡先に電話をかけてはいけません。慌てずに画面を閉じましょう。警告画面が繰り返し表示される場合は、再起動を試してみよう。

事例の状況では、連絡はとらず、ギフトカードを購入したり、番号を教えたりしないようにしましょう。インストールしてしまった遠隔操作ソフトの対処法については、(独)情報処理推進機構のホームページを参考にしてください。

ガード博士からの
ワンポイント!困ったときは、
消費生活センターに
相談するのじゃよ!

ガード博士



メール助手



無料相談

■市民総合相談課（市役所本庁舎2階）【予約不要】

《暮らし110番相談 28番窓口》

内 容：日常生活の中での疑問、困りごとなど
（専門相談員対応）

と き：平日8:30～17:15（面談・電話相談）
TEL 0857-20-4894

《消費生活センター 29番窓口》

内 容：訪問販売・通信販売・インターネットトラブル、
借金問題など、消費生活に関すること
（専門相談員対応）

と き：平日8:30～17:15（面談・電話相談）
TEL 0857-20-3863

※土日祝日（年末年始以外）は消費者ホットライン
TEL 188（局番なし）をご利用ください。

下記の予約・問い合わせは 市民総合相談課
（市役所本庁舎2階）TEL 0857-30-8181 まで

■法律相談【電話予約制】※ご利用は年度内1回

内 容：法律全般（弁護士対応）

と き：11/4（水）・10（火）・17（火）・24（火）
13:00～15:30（定員各5人・1人30分以内）

ところ：本庁舎2階 28番窓口

予 約：10/23（金）8:30～
（先着順、定員になり次第終了）

■年金制度・労働・社会保険に関する相談【電話予約制】

内 容：採用から退職までの労働および社会保険、老後の
年金を含む生活設計などに関すること（社会
保険労務士対応）

と き：11/11（水）13:00～15:30（定員5人）

ところ：本庁舎2階 28番窓口

予 約：11/4（水）17:15 まで
（先着順、定員になり次第終了）

■土地境界に関する相談【電話予約制】

内 容：土地境界などに関すること（土地家屋調査士対応）

と き：11/19（木）13:00～15:45（定員3人）

ところ：本庁舎2階 28番窓口

予 約：11/12（木）17:15 まで
（先着順、定員になり次第終了）

※上記相談以外にも、市役所各担当課で、人権、福祉、税、
健康などの各種相談業務を随時行っています。お気軽に
ご相談ください。

多重債務・ヤミ金融など相談会（無料）

弁護士などの専門家による無料相談会です。

と き：11月18日（水）13:30～15:00 ※要予約

ところ：県庁 会議室（東町一丁目）

問 県消費生活センター

（県庁第二庁舎2階東部消費生活相談室）

TEL 0857-26-7605 FAX 0857-26-8144

人権・生活相談（無料）

と き：10月13・27日（火）15:00～17:00、
10月17日（土）10:00～12:00

ところ：人権交流プラザ（幸町151）

内 容：人権に関わること、生活上の悩みなど（カウ
ンセラー対応）

定 員：各回2人

問 中央人権福祉センター

TEL 0857-24-8241 FAX 0857-24-8067

※相談日以外でも、平日8:30～17:15は人権福祉員
が対応しています。

行政への困りごと相談（無料）

内 容：国などの仕事や手続き、サービスなど
（行政相談委員対応）

と き：10/14（水）・20（火）・27（火）・11/5（木）
13:30～15:00

ところ：10/14＝輝なんせ鳥取

10/20＝さざんか会館

10/27＝トスク本店インフォメーションルーム、

11/5＝麒麟 Square 情報スペース

※翌月7日までの情報を掲載しています。

問 鳥取行政監視行政相談センター TEL 0857-24-5541

特設人権相談

と き：10月8日（木）13:00～16:00

ところ：さざんか会館（富安二丁目）

内 容：人権問題全般（人権擁護委員対応）について、
人権侵害が認められる相談については調査救
済（法務局対応）を行うことができます。

問 鳥取地方法務局人権擁護課 TEL 0857-22-2289

※法務局においても平日（8:30～17:15）は毎日相談
に応じています。専用ダイヤル TEL 0570-003-110

調停なんでも相談会

と き：10月21日（水）10:00～15:00 ※予約不要

ところ：とりぎん文化会館第5・6会議室

内 容：お金や土地・建物のトラブル、夫婦間の問題
や遺産分割などの家庭内のめもごとについて、
調停委員が無料で相談に応じます。

問 鳥取地方・家庭裁判所総務課 TEL 0857-22-2171

日曜労働相談会

と き：10月25日（日）12:00～15:00

ところ：県民ふれあい会館

内 容：解雇、雇止め、賃金未払い、労働時間、有給休暇、
パワーハラスメントなど労働問題全般に関す
る相談会（労働委員が対応）

※要電話予約（10月21日17:15まで）

秘密厳守

問 労使ネットとっとり（県労働委員会）

TEL 0120-77-6010

パレットとっとり 市民交流ホール

弥生町 323-1 ☎ 0857-39-2555 ☎ 0857-39-2550
開館時間 9:00～18:00 休館日 10月は休館しません

鉄道ジオラマ&ミニチュアアート展

～夢ふくらむ小さな世界～

精巧に作りこまれたジオラマやミニチュアアートの世界。

と き 10月1日(木)～4日(日)
10:00～17:00(最終日のみ 16:00まで)

入場料 無料



鳥取市民会館

掛出町 12 ☎ 0857-24-9411 ☎ 0857-24-9412
休館日 20(火)

映画「長いお別れ」上映会

と き 10月10日(土)
10:00～(字幕あり)、13:30～(字幕なし)

入場料 一般 1000円(当日1300円)
小中高生 500円(当日 800円)

※未就学児入場不可

☎ 鳥取コミュニティシネマ(清水) ☎ 080-8907-9293

あおや和紙工房

青谷町山根 313 ☎ 0857-86-6060 ☎ 0857-86-6061
入館料 常設展入館無料 開館時間 9:00～17:00
休館日 5・12・19・26(月)

切り絵づくり

因州和紙を使って、ハロウィンの切り絵作り。

と き 10月18・25日(日)

定員 各回5人 ※要申込み



参加料 500円

仁風閣・宝扇庵

東町二丁目 121 ☎ 0857-26-3595 ☎ 0857-22-4699
入館料 一般 150円、高校生以下・65歳以上無料
開館時間 9:00～17:00 ※入館は閉館時刻の30分前まで
休館日 5・12・19・26(月)

音楽芸術アカデミー

と き 13:30～14:30 観覧料 無料 ※要入館料
松田千絵ソプラノコンサート 10月 4日(日)
鶴崎千晴メゾソプラノコンサート 10月 18日(日)
カプリス弦楽四重奏団コンサート 10月 25日(日)

講演 鳥取藩主池田家墓所の魅力

と き 10月10日(土) 13:30～14:30
講師 たかはししょうじ 高橋草司さん(史跡鳥取藩主池田家墓所保存会幹事)
定員 40人 ※先着順 観覧料 無料 ※要入館料

因幡・但馬の麒麟獅子舞

麒麟獅子舞 演奏

と き 10月24日(土)10:30～、31日(土)11:00～
定員 40人 ※先着順 観覧料 無料 ※要入館料

講演「因幡国一宮と麒麟獅子舞」

と き 10月24日(土) 13:30～14:30
講師 かねだ ゆうき 金田祐季さん(宇倍神社禰宜)
定員 50人 ※先着順 観覧料 無料 ※要入館料



マスク着用にご協力お願いシマス

！ 新型コロナウイルスの感染防止のため、イベントなどは中止・延期・内容が変更になる場合がありますのでご注意ください。最新の情報は、各問合せ先にご確認ください。



因幡万葉歴史館

国府町屋 726 ☎ 0857-26-1780 ☎ 0857-26-1781
常設展入館料 一般 300円、高校生以下・65歳以上無料
開館時間 9:00～17:00 ※入館は閉館時刻の30分前まで
休館日 5・12・19・26(月)

いりえたいさち 入江泰吉写真展

と き 10月3日(土) 13:00～17:00
10月4日(日) 9:00～15:00

観覧料 無料

雅楽舞楽の宴

と き 10月4日(日) 10:00～11:00
ところ 国府町コミュニティセンター大会議室
定員 50人 ※要申込み 観覧料 無料

万葉と神話の庭散策講座

当館の庭にある植物を観察し、分かりやすく解説。

と き 10月31日(土) 14:00～15:00

講師 きよすえゆきひさ 清未幸久さん(鳥取県立博物館学芸員)

定員 10人 ※要申込み 参加料 無料

鳥取市移住・交流情報ガーデン

永楽温泉町 109番地 ☎ 0857-30-6631 ☎ 0857-30-6662
開館時間 10:00～18:00
休館日 7・14・21・28(水)

仕事の相談会 ※前日までに要予約

と き 10月8日(木)13:00～15:00 参加料 無料

住まいの相談会 ※前日までに要予約

と き 10月13日(火)13:00～15:00 参加料 無料

ガーデン移住者交流会

と き 10月24日(土) 13:00～15:00
参加料 無料 ※予約不要

鳥取市鹿野往来交流館 童里夢

鹿野町鹿野 1353 ☎ 0857-38-0030 ☎ 0857-38-0031
入館料 無料 開館時間 9:00～17:30
休館日 10月は休館しません

第7回西いなばの芸術家展 南 幸美クレイクラフト

地域に関連の花など多数展示。

と き 10月9日(金)～25日(日)

青谷上寺地遺跡展示館

青谷町青谷4064 ☎ 0857-85-0841 ☎ 0857-85-0844
入館料 無料 開館時間 9:00～17:00 ※最終入館 16:30
休館日 5・12・19・26 (月)

上寺地スタンプで下敷きづくり

と き 10月4日(日) 10:00～13:00
定 員 50人 参加料 一般200円、高校生以下無料

カラフルキーホルダーをつくろう

青谷上寺地遺跡出土品のイラストを
プラバンに描いてアクセサリー作り。



と き 10月11日(日) 10:00～16:00
定 員 先着50人 参加料 無料

古代の宝石 ガラス玉づくり

と き 11月1日(日) 9:30～、13:30～
講 師 いし い ひろふみ 石井博文さん(手作りガラス工房 Glassworks negy)
対 象 中学生以上
定 員 各回6人 ※要申込み(10月1日～電話が受付まで)
参加料 一般1000円、高校生以下無料

お城山展望台 河原城

河原町谷一本1011 ☎ 0858-85-0046 ☎ 0858-85-1946
入館料 一般250円、65歳以上無料(県内者のみ)
開館時間 9:30～17:00 ※入館は閉館時刻の30分前まで
休館日 5・12・19・26 (月)

がくすみ流押し花芸術和紙あかり展

押し花で彩られた、因州和紙のランプシェード展。
と き 10月4日(日)～11月23日(月祝)

八上比売の美肌ワークショップ vol.6

心身ともに癒し効果のあるアロマオイルのあれこれ。
と き 10月25日(日) 13:30～15:00
ところ 湯谷荘研修室 参加料 500円
定 員 5人程度 ※要予約・見学のみ(無料)も可

鳥取市歴史博物館 やまびこ館

上町88 ☎ 0857-23-2140 ☎ 0857-23-2149
開館時間 9:00～17:00 ※入館は閉館時刻の30分前まで
休館日 5・12・19・26 (月)

とっとりのお宝おひろめ ～鳥取県指定文化財新規指定記念展～ オープニングセレモニー

と き 10月17日(土) 10:00～
参加料 無料 ※予約不要

ギャラリートーク

出演：吉田公之介さん(無形文化財保持者)
と き 10月18日(日) 14:00～
参加料 無料 ※予約不要

記念講演会(おうちだにアカデミー)
県指定文化財『上原家文書』の世界
ー遺産分配・契約書から見た戦国時代
の地域社会ー



上原家文書(智頭町蔵)

と き 10月24日(土) 14:00～15:00
講 師 やまもと けい 山本隆一朗さん(鳥取県立博物館学芸員)
定 員 20人 ※要予約 観覧料 無料

さじアストロパーク

佐治町高山1071-1 ☎ 0858-89-1011 ☎ 0858-88-0103
入館料 一般300円、中学生以下無料
開館時間 火～木 10:00～17:15、金・土 10:00～22:00
※火～木・日は、事前予約で19:00～21:00使用可能
※6日(火)～8日(木)は22:00まで
休館日 5・12・19(月)、20(火) 26(月)

宇宙ふしぎ探検 準大接近した火星を観察しよう

およそ2年2か月ぶりに接近する火星を観察。
と き 10月6日(火)～10日(土) 20:00～、21:00～
定 員 各回15人 ※要予約
参加料 一般(高校生以上)600円、小中学生200円
(入館料含む)

あおや郷土館

青谷町青谷2990-4 ☎・☎ 0857-85-2351
入館料 無料 開館時間 9:00～17:00
休館日 5・12・19・26 (月)

展覧会 令和二年青谷場所 因州・鳥取の角力取

鳥取出身や因州藩お抱え力士を中心に、江戸相撲・大坂相撲で活躍した力士
を、錦絵や番付、化粧まわしなどの資料
で紹介。
「猪王山森右衛門」(個人蔵)



と き 10月17日(土)～11月23日(月祝)
観覧料 無料

わらべ館

西町三丁目202 ☎ 0857-22-7070 ☎ 0857-22-3030
入館料 一般500円、高校生以下無料
開館時間 9:00～17:00 ※入館は閉館時刻の30分前まで
休館日 21(水)

童謡・唱歌講演会 童謡ってなあに？ 唱歌ってなあに？ ～歌い継ぎたい日本の歌～

童謡や唱歌の誕生・成り立ちについて、演奏を交えて紹介。
と き 10月17日(土) 14:00～15:30
講 師 おぐら みかこ 小椋美香子さん、いなげ まき 稲毛麻紀さん
定 員 40人 ※要申込み 参加料 無料

おととからだであそぼう ～照明を使ったあそび～

と き 10月18日(日) 13:30～14:30
講 師 おぎの 荻野ちよさん、たなかえつこ 田中悦子さん、もりもと こ 森本みち子さん、
きのさいこさん
定 員 20人 ※要申込み 参加料 無料

童謡・唱歌企画展 日本全国うたの旅

と き 10月22日(木)～12月15日(火)
観覧料 無料 ※要入館料

城下町とっとり交流館 高砂屋

元大工町1 ☎ 0857-29-9024 ☎ 0857-29-9039
入館料 無料 開館時間 9:00～17:00
休館日 5・12・19・26 (月)

パネル展 鳥取城攻めと吉川経家

鳥取市歴史博物館で開催された展覧会の巡回展示。
と き 10月24日(土)～11月29日(日)

日	月	火	水	木	金	土
27	28 市民政策コメント「安全で安心なまちづくり基本計画(案)」募集	29	30 「家庭の日」作文コンクール応募▶国民健康保険料(4期)後期高齢者医療・介護保険料(3期)納期限	1 行政相談パネル展▶山陰海岸ジオパークトレイルポイント獲得ウォーク(11/30)	2	3 男女共同参画週間事業(〜4日)▶梶山古墳壁画一般公開(〜4日)▶柘本廃寺跡特別公開
4 市民政策コメント「鳥取市自治基本条例見直し素案」募集	5	6	7 母娘関係〜お互いに自立し幸せになるために〜▶国勢調査回答期限▶Jリーグ・鹿児島ユナイテッドFC	8	9 認知症介護家族の集い	10
11 いなばの〜んびり歩こうや!	12	13	14	15 トットリー氏からのがんばる出身学生応援便秋便申込み	16 市民政策コメント「第11次鳥取市総合計画基本構想及び基本計画(案)」募集開始(〜11/16)▶職業訓練の受講生募集	17 鳥取砂丘ビクターセンターフェスティバル2020(〜11/3)
18 一斉清掃(鳥取地域)▶いなばの〜んびり歩こうや!	19	20 市民政策コメント「第4次男女共同参画かがやきプラン(案)」募集▶差別のない人権尊重の社会づくり協議会委員募集▶プレゼント応募	21	22 おれんじドアとっとり▶ふるさとの映像を見る会	23 鳥取市職員採用試験「土木(社会人経験者対象)」申込み	24 森林ウォークin安蔵▶幸せになるワークライフバランスを!心がすうっとラクになる方法
25 世界の料理教室「モンゴル家庭料理」▶市報11月号町内会お届け予定(〜27日)	26 令和3年度保育所入所申込み開始(〜11/18)	27	28 名木・古木観察会	29	30 指定管理者募集▶生涯現役セミナーinとっとり2020	31 Jリーグ・セレッソ大阪U-23(ガイナレ鳥取GO!GO!GO!応援事業)▶ワールドマスターズゲームズ関西鳥取大会ボランティア募集

※紙面の都合上、行事を抜粋し、名称を省略して掲載しています。また、日程は変更される場合があります。

※10月の健診などの日程は9月号(前月号)14ページを、10月の無料相談などの日程は9月号29ページをご覧ください。

つ・ぶ・や・き

◆12ページのまちかどアルバムに掲載している湖山池の写真は、ドローンを飛ばして撮影してみました。水の上に機体を飛ばすので、墜落したらどうしよう…と最初はオドオドしていましたが、慣れてくると楽しく、子どもの頃にラジコンで遊んでいた時のように夢中になってしまいました。(M)

◆こつこつ作っていたデータ(私的)に別のデータを上書きしてしまいました。うそでしょと一度閉じて、もう一度開いてみてやはり別のデータ。ほぼ完成していたのに、イチから作り直します。神がかり的なスピードで作業をし、一晩で完成しました。私、できる子でした(できる子はポカはしない)。(K)

今月のプレゼント



鳥取・弥生人みそせんべい 3袋セット

約1800年前の弥生人の人骨と脳が発見された青谷上寺地遺跡は全国的に注目されています。この度、青谷町産味噌を使用した、鳥取市観光コンベンション協会オリジナル商品「鳥取・弥生人みそせんべい」ができました。

【提供】(一社)鳥取市観光コンベンション協会

TEL 0857-36-3767 FAX 0857-29-1185

HP <https://www.torican.jp/>

抽選で
5名様

応募方法

ハガキまたは電子メールに住所・氏名・電話番号・年齢を明記のうえ、「鳥取市の広報」に対するご意見やご感想を添えて下記までお送りください。

■応募先 E-mail oshiete@city.tottori.lg.jp

〒680-8571

鳥取市役所秘書課広報室 プレゼント係

締切 10月20日(火)(当日消印有効)

本市公式ホームページからも応募いただけます



プレゼント応募ページ

ご覧の「とっとり市報」や広報番組「とっとり知らせたい!」など、鳥取市の広報に対するご意見、ご感想をお寄せください。抽選で「こだわりの逸品」をプレゼントします!

※応募されたみなさんの個人情報、ご意見・ご感想は、プレゼントの発送と「とっとり市報」記事作成の参考としてのみ使用します。

※同じ名前での応募は1通として受け付けます。

※当選者の発表は、発送をもってかえさせていただきます。

