

とっとり 市報



12

2021 December
No.1136



2年ぶりの鳥取しゃんしゃん祭開催！

2021.10.31 ヤマトスポーツパーク陸上競技場（布勢）

会場を変え、無観客での開催となった今年のしゃんしゃん祭では、38連640人の踊り子たちが、踊れることを喜び、楽しみながら息のあった踊りを披露しました。



SQのあるまち 鳥取市

おめでとうございます！

第46回 鳥取市 文化賞



いしやま
石山 ヨシエさん
【文芸（俳句）】



たかはし としこ
高橋 俊子さん
【日本画】



しょうゆう
クラウザー 章悠さん
【書道】



問 本庁舎文化交流課（34番窓口）

TEL 0857-20-3040
FAX 0857-3040

11月3日、市の文化・芸術の振興に功績のあった人をたたえる「鳥取市文化賞」の贈呈式が仁風閣で行われました。受賞された3人をご紹介します。

文化賞特別功績賞とは…
主な活動拠点が鳥取県外にあり、その活動が高く評価され、今後とも地域文化の振興に貢献することができると認められるもの。

PUBLIC INFORMATION

鳥取市の人口

男 : 89,000人 [- 92]
女 : 95,681人 [- 43]
合計 : 184,681人 [- 135]
世帯数 : 81,074 [- 47]
令和3年11月1日現在 [] 内は前月比

■鳥取市役所

TEL 0857-22-8111(代)

FAX 0857-20-3040

〒680-8571 (郵便物は郵便番号と課名のみで届きます)

本庁舎 幸町71番地

駅南庁舎 富安二丁目138番地4

下水道庁舎 秋里903番地

■各総合支所

国府 TEL 0857-39-0555 FAX 0857-27-3064

福部 TEL 0857-75-2811 FAX 0857-74-3714

河原 TEL 0858-76-3111 FAX 0858-85-0672

用瀬 TEL 0858-87-2111 FAX 0858-87-2270

佐治 TEL 0858-88-0211 FAX 0858-89-1552

気高 TEL 0857-82-0011 FAX 0857-82-1067

鹿野 TEL 0857-84-2011 FAX 0857-84-2598

青谷 TEL 0857-85-0011 FAX 0857-85-1049

■鳥取市公式ホームページ

HP <https://www.city.tottori.lg.jp/>

f 「鳥取いいね」

t 「@tottori_shi」

LINE ID 「@tottori-city」

i 「tottori_city」

お持ち帰り用の市報を、地区公民館などに設置しています。本市公式ホームページでもご覧いただくことができます。



鳥取市コールセンター

TEL 0857-22-8111

(市代表番号と同じ)

FAX 0857-32-2170 MAIL tori-call@city.tottori.lg.jp

年中無休

(開庁日) 午前8時～午後7時

(閉庁日) 午前9時～午後5時

(外国語の問合せ) 午前9時～午後5時

防災行政無線の内容は電話で確認できます

放送内容の確認をしたいときは、下記番号へお電話ください。

※本庁舎から一斉放送したものに限りです。

TEL 0857-21-6100



20代初めから作句を始め、現在に至るまで精力的に作り続けている。この間、俳誌「沖」(能村登四郎主宰)、および「門」(鈴木鷹夫主宰)に所属。「門」新人賞、同人賞を受賞。全国組織の俳人協会会員、鳥取県俳句協会会員(選者)、朝日新聞鳥取版俳壇選者、「鳥取文芸」俳句審査員を務める。また、本市内や香川県小豆島の小学生に俳句指導を行うなど幅広く活動している。

作風は、「透明感の中に瑞々しさがあって、うっかり齧ると、その芯の堅さで血が滲むのではないかなどと想像する」(鈴木鷹夫)とあるように、ナイーブで若々しい感性のほか、山陰・鳥取の風土性に満ちた、創造的な作品が多い。

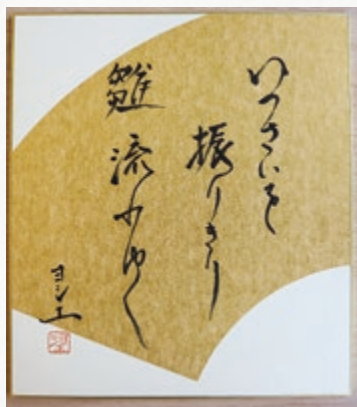

女子美術大学(日本画)卒業、武蔵野美術大学院(日本画)を修了後、日本美術院展(院展)を中心に入選40回を重ね、山種美術館賞展、菅橋彦賞展佳作、川上賞受賞など高い評価を得ている。

東京銀座「みゆき画廊」などの個展でも数多くの作品を発表するとともに、現在本市で絵画教室を開くなど、鳥取の日本画の振興・人材育成にも力を入れている。

人間の深みと内面にある強さを独特の構成と色使いで表現する作風は、見る人を引きつける。



『生きる・年輪』

鹿野町出身。平成11年、チェコの首都プラハに移住し書道教室を開催。日本書道教育学会に所属し、一般の書道育成にまい進。その後、ニュージーランドに移住し、書道教室を主宰。書道教育学会の師範免許を得るまでの生徒を育成するなど、日本の文化、日本の書の普及に尽力している。

令和元年6月には、海外での書道教室開設20周年を記念し、東京上野の日展新会館で「チェコ人とニュージーランド人の生徒27人と「碧い目の書道家たち展」を開催。

海外での書道教室活動を通して日本文化の推進や後進の育成など国際交流への貢献が評価され、令和2年に在ニュージーランド日本大使より在外公館長表彰を受賞。

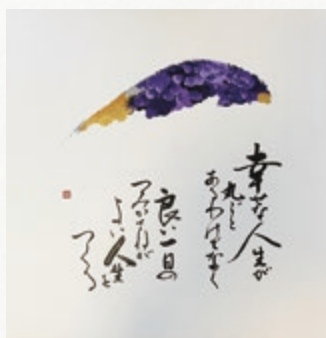



施設全景（河原町山手地内 10月27日撮影）



ごみピット



ごみ投入口

【特集】新可燃物処理施設「リンピアいなば」 来年4月からごみの受け入れを開始します

☎ 鳥取県東部広域行政管理組合

TEL 0857-26-0596 FAX 0857-29-2759

☎ 本庁舎廃棄物対策課（25番窓口）

TEL 0857-30-8091 FAX 0857-20-3918

- ・衣類
- ・本革、合成皮革製品（かばん、靴、ベルト、ボールなど）
- ・紙製品
- ・天然ゴム製品
- ・布製品（天然繊維・合成繊維）

【搬入できる可燃ごみの例】

搬入物の重量10キログラムにつき120円

【処理手数料】

■年始（1月1日～3日）

■日曜日

【休業日】

■土曜日（祝日を含む）

■月～金曜日（祝日を含む）

8時30分～16時30分

8時30分～12時00分

【搬入受付日時】

実際の注意事項などについてお知らせします。

リンピアいなば」に家庭や事業

所の可燃ごみを直接搬入する

れを開始します。今回は、「リ

ピアいなば」は、令和4年4

月1日から可燃ごみの受け入

新たな可燃物処理施設「リン

頭町）の可燃ごみを処理する

岩美町、智頭町、若桜町、八

県東部1市4町（鳥取市、

・草、剪定枝（太さ3センチ程度までのもの）

・木製家具などの木製品（幅120センチ×高さ250センチ×奥行90センチまでのもの）

・丸太、角材（太さ25センチ（直径または一辺）かつ長さ200センチまでのもの）

【注意事項】

・金具など不燃部分は取り外し、可燃物のみ施設に持ち込んでください。分別が不十分な場合は、持ち込みをお断りする場合があります。

・木製家具、丸太、角材などで搬入可能サイズを超過するものは、持ち込まないでください。

・あらかじめご家庭で分別してから持ち込みをお願いします（施設内での分別はご遠慮ください）。

・市指定ごみ袋（有料）に入る必要はありません。

※現在稼働している神谷清掃工場は、令和4年3月31日で搬入受付を終了します。

環境学習設備も充実！誰でも楽しく学習できます！

「リンピアいなば」には、ごみ処理施設の役割やごみ処理の流れ、ごみの分別や減量の大切さなどを直感的に分かりやすく学習してもらうため、シアターやゲーム型の設備を設置します。
 ※各設備の内容は変更となる場合があります。 ※施設内は来年8月頃から見学いただけます。

①大型スクリーンを使ったゲームで環境美化やごみ問題を学ぼう！

3面マルチスクリーンに現れる世界の都市上に浮かぶ「ごみ排出量」や「CO₂排出量」のバルーンをキャッチして進むゲームです。仲間と協力しながら大気圏を飛行するビークルを操縦します。



②ごみ処理の流れをプロジェクションマッピングで解説！

可燃ごみが搬入されてから処理されるまでの流れや、ごみが何になってどこに行くかを、プロジェクションマッピングでわかりやすく解説します。また、見学通路の壁面に投影される映像で施設の機能をご紹介します。

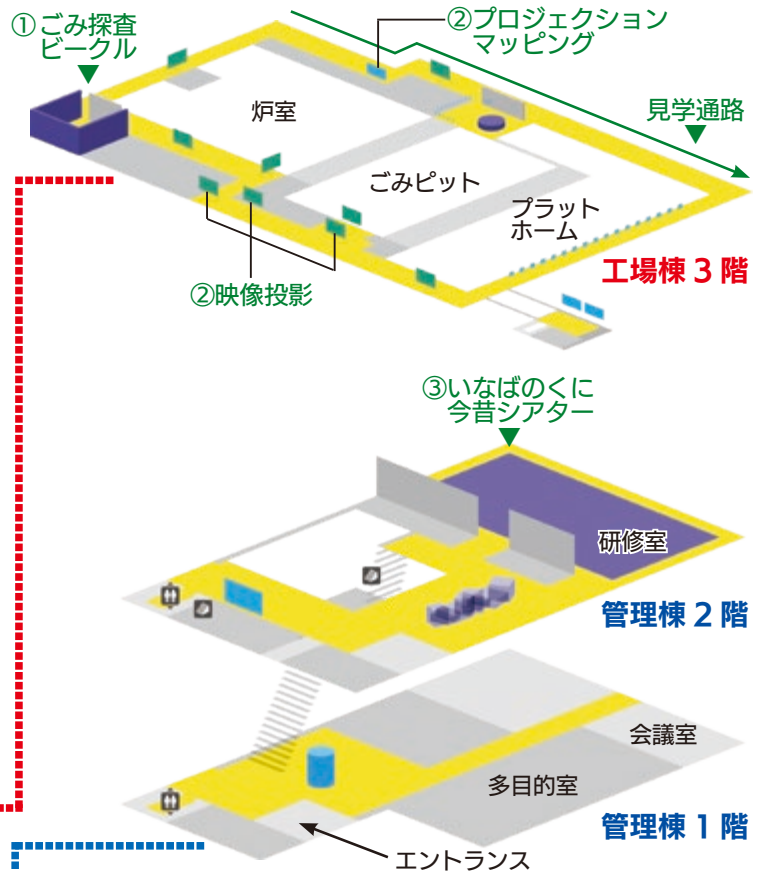

③県東部の偉人による環境啓発「いなばのくに今昔シアター」も必見！

県東部にゆかりのある偉人が、地域の自然環境・歴史文化の豊かさを語りながら、偉人たちが生きた時代のごみ処理の事情について、アニメーションと実写画像合成を用いて紹介します。



令和4年1月31日から家庭ごみの収集曜日が変わる地域があります

■対象地域（鳥取地域の一部）の人はごみ収集曜日をご確認ください

対象地域には「収集曜日変更のお知らせ」を配布しています。また、本市公式ホームページでもご確認いただけます。ご不明な点は廃棄物対策課へお問い合わせください。※各総合支所地域での収集曜日の変更はありません。



■ごみは午前8時までに出してください

鳥取地域の収集ルートの変更により、**収集時間帯が全体的に変更となります**。ごみは必ず午前8時までに出していただくようお願いします。

特集 積雪シーズンに備えて

冬は、大雪や凍結により日常生活に支障が出たり、交通事故などが発生しやすくなる季節です。積雪時の除雪やごみ収集を安全に行うために、市民のみなさんのご理解とご協力をお願いします。

市道の除雪などについて

除雪を行う市道は、バス路線、通学路線、公共施設や集落に通じる主要路線など、緊急に必要とする路線です。それ以外の路線はみなさんでの除雪をお願いします。

除雪作業上、道路沿いに必ず雪が残ります。玄関前などの除雪は、各家庭で行っていただきますようお願いいたします。除雪の際、雪を路上に投棄すると、スリップ・スタック事故を引き起こす原因となるため絶対におやめください。

路上に1台でも放置車両があると除雪が行えません。路上駐車はおやめください。

除雪作業は、交通への影響を避けるため、主に交通量の少ない夜間や早朝に行います。騒音や振動でご迷惑をおかけしますが、ご理解とご協力をお願いします。

【車の乗り入れブロックについて】
自宅や事務所などへの車の乗り

入れのために、乗り入れブロックや鉄板を許可なく道路上に設置する行為は道路法に違反します。除雪作業の際にはね上げなどの原因となり、事故が起こった場合、設置した人に責任がおよびますので撤去をお願いします。

【凍結防止剤について】

凍結しやすい橋や坂道付近に凍結防止剤を置いていきます。路面が凍結したときや、凍結しそうなきにご自由にお使いください。

【木の剪定をお願いします】

道路沿いの私有地から生えてい



る木や竹が、雪の重さで垂れ下がり通行ができなくなる場合があります。各所有者は降雪前までに剪定や伐採をしていただきますようご協力をお願いします。

問 本庁舎道路課 (52番窓口)

TEL 0857・30・8351

FAX 0857・20・3956

または各総合支所産業建設課

バス停の除雪について

降雪や除雪車の通行によりバス停に雪がたまり、バスの乗降に支障をきたすことがあります。路線バス・循環バス「くる梨」などは、生活を支える貴重な移動手段ですので、可能な限りバス停の除雪にご協力をお願いします。

問 本庁舎交通政策課 (54番窓口)

TEL 0857・30・8326

FAX 0857・20・3953



除雪応援隊の派遣



大雪時に除雪が困難な世帯の孤立化を防ぐため、地域の除雪体制が整うまでの間、市職員で編成した除雪応援隊を次の条件で派遣します。



【対象】

- ① 一人暮らしなどで次に該当する人
- ② 介護認定を受けている人
- ③ 障がい者手帳を持っている人
- ④ 避難行動要支援者支援制度に登録されている世帯

【条件】

積雪量が50センチ以上であり、本人や家族、地域で除雪できない場合に玄関から公道までを除雪
 ※駐車場の除雪や屋根の雪下ろしなどは行いません。

【受付方法】

電話にて問い合わせ先まで
 ※受付時間：平日8時30分～15時
 ※除雪は、申込日の翌日以降の平日（午前中）とします。

※積雪前の事前予約は不可。

問 本庁舎地域福祉課（13番窓口）

TEL 0857-30-8202

または各総合支所市民福祉課
 TEL・FAX 14ページに掲載

大雪時のごみ収集について

大雪による道路事情のため、やむを得ずごみ収集を中止する場合があります。ごみ収集の中止や収集状況は、本市公式ホームページ（下記QRコード）や、ケーブルテレビの文字放送、FMラジオ放送などでお知らせします。

また、大雪によりごみステーション周辺へのごみ収集車両の進入や通行が困難と判断された場合は、次回の収集日に出すようご協力をお願いいたします。



【冬季限定のごみ集積場所の変更の届出について】

降雪が想定される期間（例：12月～2月の間）のみ、国道・県道・広い市道沿いにごみ集積場所を変更（統合や新設）することをごみ



が回収されやすくなります。

◆手続き方法

ごみ集積場所届出書、変更場所の地図を廃棄物対策課、または各総合支所市民福祉課へ提出してください。

※ごみ集積場所届出書は、廃棄物

水道管の凍結対策を！

気温が氷点下になると、水道管や蛇口が凍結して水が出なくなったり、破裂したりすることがあります。凍結しやすい環境にある水道管（露出しているなど）には保温材を巻き、ぬれないようにビニールで覆うなど、ご家庭の水道の防寒対策を施してください。

また、夜間や早朝の冷え込みに備えて、少しずつ水を出し続けておくと凍結しにくくなります。出した水はためて、洗濯などに使いましょう。

【凍結してしまったら】

自然にとけるのを待つか、凍結した部分に布やタオルをかぶせて、その上からぬるま湯をかけてゆっくり溶かしてください。



※熱湯をかけると破裂やひび割れの恐れがあります。

【水道の止水栓を点検しましょう】

水道管の破裂など、緊急時の初期対応ができるように、日ごろからご家庭の水道の止水栓を点検しましょう。

問 水道局給水維持課

TEL 0857-53-7933 FAX 0857-53-7801

問 本庁舎廃棄物対策課（25番窓口）
 TEL 0857-30-8091
 FAX 0857-20-3918
 または各総合支所市民福祉課



積雪時のごみ収集に関する情報は、こちらからご確認ください。

旧本庁舎等跡地活用に関する 提言を受け検討を進めています

問 本庁舎政策企画課(33番窓口) TEL 0857-308012
FAX 0857-203040



深澤市長に提言書を渡す柳委員長

本市では、学識経験者による「旧本庁舎等跡地活用に関する専門家委員会」を設置し、「旧本庁舎と第二庁舎が立地していた場所は長年多くの人に利用され、親しまれてきた全市民の貴重な財産であり、跡地の活用を検討するにあたり、さまざまな方法で多くの人に幅広く意見を伺う」という本市の考えを尊重しつつ、全11回の会議において、本市の活性化につながる跡地活用となるよう議論を重ねていただきました。

10月12日に、これまでの議論やアンケート調査などの多くの市民の意見を踏まえて、求められる機能と活用策につ



いて整理された提言書が、専門家委員会から深澤市長へ提出されました。

本市では現在、この提言を参考に、市役所内部に設置した「旧本庁舎等跡地活用検討会議」で、部局を横断し検討を進めています。令和3年度中の可能な限り早い時期に、跡地活用について一定の方向性を示すこととしています。



旧本庁舎等跡地活用に関する提言書について

【提言の内容】

- いかなる活用を行う際でも、防災・減災機能は取り入れることとする。
- オープンスペースは、有事ではない平常時において、例えばイベントが開催できるなど、中心市街地のにぎわい創出や憩いの場・コミュニティの場としての活用も期待できるとともに、将来屋内施設や多目的ホールなどの公共施設用地として活用することが必要になった場合にも、活用方法を変更できる可変可能な状態として保持される側面もあり、将来的にも汎用性が期待でき、優位性が高いと考える。
- 旧本庁舎等跡地は、**防災・減災機能を持ち合わせた、緑地公園を中心としたオープンスペースとして活用**し、将来的には、市民のニーズや社会経済情勢などを勘案しながら、屋内施設・多目的ホールなどの利用も検討することを提言する。

新型コロナワクチン接種について

12月から追加（3回目）接種が始まります

3回目のワクチン接種も1・2回目と同様に無料で接種でき、対象者に順次接種券をお送りします。なお、接種は強制ではなく、ご本人の意思に基づき受けていただくものです（任意接種）。



■ 対象者と接種券の発送

対象者は2回目の新型コロナワクチンを接種してから概ね8カ月以上経過した人です（12月の対象者は2回目接種を3月・4月に終えた人）。接種券は対象者に順次発送します。

1・2回目の接種も受け付けています

ワクチン接種を実施している医療機関などの最新情報を、本市公式ホームページに掲載しています。接種を希望する人は、直接各医療機関で予約してください。



予約受付可能な
個別医療機関

STOP！ワクチンハラスメント

身体的な理由やさまざまな事情により接種することができない人、接種を望まない人もいます。正しい知識と情報を得て、周りの人にワクチン接種を強制しないようお願いします。また、学校や職場、地域において、接種していない人へ、差別・偏見・いじめにつながる行為、誹謗中傷などは絶対に行わないでください。

接種済証は大切に保管してください

ワクチンを接種した人は接種券に付属する①「新型コロナウイルスワクチン予防接種済証」または、②「新型コロナワクチン接種記録書」のいずれかにより、ワクチン接種の事実を証明することができます。

接種済証を紛失した場合は、申請により再発行が可能です。本市公式ホームページから必要書類をご確認いただき、持参または郵送で申請してください。



接種証明について



①新型コロナウイルスワクチン
予防接種済証

新型コロナワクチン接種記録書 Record of Vaccination for COVID-19			
1回目 接種年月日 2021年 月 日 接種会場	接種券番号 (接種済証)	2回目 接種年月日 2021年 月 日 接種会場	接種券番号 (接種済証)
氏名 : _____ 住所 : _____ 生年月日 : _____年 月 日			
新型コロナワクチンの接種を受けた医療従事者等の方へ ○ 上記の接種記録書は、2回目の接種でもシールを貼付しますので、2回目の接種にもご持参ください。接種記録書は、接種の記録となりますので、大切に保管してください。 ○ 市町村が発行する接種済証が必要な場合は、住民票がある市町村にお問い合わせください。（発行まで時間を要する場合があります。） ○ 後日、市町村から郵送される接種券は、使用しないでください。 ○ 2回目の接種時に、「接種券付き予診票」と「接種記録書」をご持参ください。			

②新型コロナワクチン接種記録書

※本証明は海外渡航向けのいわゆる「ワクチンパスポート」ではありません。

ワクチン接種後も感染する可能性があります。引き続き感染防止対策をお願いします。

【新型コロナワクチンに関するお問い合わせ】鳥取市新型コロナワクチン接種専用ダイヤル
TEL 0857-30-8535（受付時間 8:30～17:15（土・日・祝日含む））
※年末年始（12月29日～1月3日）は休業します
FAX 0857-20-3981 ※聴覚障がいなどによって電話が難しい場合のみ

気づいていますか？まちなかのサイン

～12月3日から9日は障がい者週間です～

問 本庁舎障がい福祉課（13番窓口） TEL 0857-30-8217 FAX 0857-20-3907

障がい者週間は、「障がい者福祉への関心と理解を深めること」、「障がいのある人が社会、経済、文化などの活動に積極的に参加する意欲を高めること」を目的とした期間です。

今年5月、障害者差別解消法が改正され、これまで行政機関にのみ義務付けられていた障がい者への「合理的配慮の提供」が、今後3年以内に民間事業者にも義務化されることとなりました。合理的配慮とは、障がいのある人から何らかの配慮を求め、意思表示があった場合に、負担になりすぎない範囲で社会的障壁（障がいのある人にとって生活を送る上で障壁となるもの）を取り除くために必要な配慮を行うことです。

みなさんも障がい者週間をきっかけに、身の回りの社会的障壁の解消や心のバリアフリーに向けて、できることから始めてみましょう。社会的障壁を取り除くことで、障がいのある人だけでなく、全ての人のために優しい社会になっていくことにつながります。

これらのサインを見かけたら、配慮をお願いします



ヘルプマーク

配慮が必要な人がカバンなどにつけています。困っている人を見かけたら、声をかけるなど、思いやりのある行動をしてください。



白杖シグナル

視覚に障がいがある人が、白杖を両手で持ち上げていたら困っているサインです。声をかけてサポートをしてください。



ほじょ犬マーク

身体障害者補助犬法啓発のマークです。身体障害者補助犬法では、公共施設や公共交通機関、スーパー、レストラン、ホテルなど、不特定多数の人が出入りする民間施設などに、補助犬同伴の受け入れを義務付けています。



車いす専用駐車場

主に車いすの人が乗り降りするための駐車場です。駐車場でこのマークを見かけたら、一般の人は駐停車をしないでください。

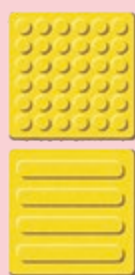

点字ブロック

視覚に障がいがある人に停止や進行方向を知らせるブロックです。ブロック上に物や自転車を置かないでください。



オストメイトマーク

オストメイト（がんなどで人口肛門、人工膀胱^{ぼうこう}を造設している人）のための設備があるトイレであることを表すマークです。

障がいのある人やご家族の悩みに 相談員がお応えします

本市では、身体・知的・精神の3つの障がいに対し、相談員を設置しています。

相談は、自身に障がいのある人、家族や身内の人に障がいのある人などが、今までの体験や知識をもとにお応えします。悩み事があれば一人で抱えず、お気軽にご相談ください。



相談員一覧
(本市公式ホームページ)

障がい者週間に合わせて展示などを行います

【中央図書館】

とき 12月1日(水)～10日(金)

内容 点字・拡大図書の展示や、拡大読書器の体験などの啓発コーナー設置

【イオン鳥取店1階 東出入口付近】

とき 12月3日(金)～9日(木)

内容 車いすバスケット用車いす、ボッチャ用具などの展示
※12月4日(土)のみ車いすバスケット試乗、ボッチャ体験を行います(10:00～、14:00～ 30分程度予定)

世界人権宣言・人権週間～人権への理解を深めるために～

☎ 本庁舎人権推進課（43番窓口） ☎ 0857-30-8071 ☎ 0857-20-3945

毎年12月10日は、世界人権宣言が採択されたのを記念して定められた「人権デー」です。この機会に、一人一人の人権について改めて考えてみましょう。

世界人権宣言とは？

世界人権宣言は、昭和23（1948）年12月10日、第3回国際連合総会（フランス・パリ）で、「あらゆる人と国が達成すべき共通の基準」として採択されました。この宣言は、前文と30条の条文から成り立っています。世界人権宣言は、基本的人権尊重の原則を定めたもので、初めて人権保障の目標や基準を国際的にうたった画期的なものです。

【世界人権宣言で

うたわれていること】

○市民的・政治的権利：法の下での平等、思想や表現の自由など

○経済的・社会的・文化的権利：教育を受ける権利、労働に関する権利、人間らしい生活をする権利など

世界人権宣言はどうして採択されたのか？

20世紀に、世界を巻き込んだ大戦が二度も起こり、特に第二次世界大戦中には、特定の人種の迫害、大量虐殺など人権侵害、人権抑圧が横行しました。そこで、こうした悲劇を二度と繰り返してはならないという反省から国際連合が作られました。そして、世界平和の実現のためには、世界各国が協力して人権を守る努力が必要という考えのもと、世界人権宣言は採択されたのです。

スポーツの実践はひとつの人権

「オリンピック憲章」をご存じですか。これは、国際オリンピック委員会によって採択されたオリンピックズムの根本原則、規則、付属細則を成文

化したものです。根本原則では「スポーツをすることは人権のひとつ」、「人種、肌の色、性別などの理由によるいかなる種類の差別も受けない」とされ、人権の尊重がうたわれています。

今年の夏、「多様性と調和」や「未来への継承」などをコンセプトに、東京2020オリンピック・パラリンピック競技大会（以下「東京2020」）が、無観客などのさまざまなコロナ対策を講じながら開催されました。今大会から、選手の抗議行動への禁止ルールが緩和され、片膝をついて人種差別へ抗議する選手の行動が話題となりました。その一方で、大会組織委員会における女性蔑視発言や、選手に対する差別的発言が報道されるなど、人権に関する課題を残した大会でもありました。

人権が尊重される社会のために

日本では、世界人権宣言が採択された翌年の昭和24（1949）年から毎年12月10日を最終日とする一週間を「人権週間」と定め、人権への理解を深めるための啓発活動が全国的に行われています。本市では、毎年この期間に合わせて「人権フォーラム」を開催しています。フォーラムを通して、一人一人の人権を大切にするために、自分に何ができるのか考えてみましょう。

「人権フォーラム 2021」開催

日時 12月4日（土）14:00～16:00

場所 県民ふれあい会館

内容

・令和3年度人権標語・ポスター表彰式

・栗田佳典さん講演会

「できないことを探すほうが難しいと知って～ウガンダの子ども兵から教わったこと～」

定員 200人

※人権推進課または（公財）鳥取市人権情報センター（☎ 0857-24-3125）へ要申込（先着順）、入場無料

※要約筆記、手話通訳あり

こじか園で「あきまつり」

鹿野町鹿野地内／10月27日(水)

こじか園であきまつりが行われ、年長児が中心となつて準備してきた、かき氷、焼きそばなどの食べ物のお店や、輪投げ、金魚すくいなどのゲームのお店が並びました。招待された地域の社会福祉協議会の職員と園児がお客さんとなり、お店をまわつて買い物やゲームを楽しみました。はつぴを着た年長児は、お客さんに「いらっしゃいませ」と元気よく声をかけてもてなし、笑顔があふれる楽しいあきまつりとなりました。



熊野神社遺跡探訪

佐治町大井地内／10月7日(木)

地域子ども交流教室が開催され、さじ保育園園児と保護者、地域住民が熊野神社遺跡を訪れました。この遺跡は鎌倉、室町時代の頃、和歌山県の熊野地域から信仰が伝わって祀られたもので、「佐治町の文化遺産を大切にしよう」との案内で、積石の遺構、羅漢(らかん)などを見学し、本殿跡の小鳥居を潜ったり、神蔵(かんのくら)の巨石では、的をめぐらして弓を引いたりしました。穏やかな秋晴れの中、参加者は遺跡の魅力を存分に満喫しました。



段ボールアートに挑戦!

用瀬町用瀬地内／10月26日(火)

用瀬小学校と千代南中学校で、前田直衛顕彰会主催の児童生徒芸術交流事業が行われました。この取り組みは、作品作りを通して子どもたちに文化芸術への親しみや関心をもってもらうとうと、8年前から行われています。今回は顕彰会の3人を講師に迎え、段ボールを使った似顔絵作りに挑戦しました。子どもたちは段ボールの素材を上手に生かして切ったり重ねたりしながら、ユニークな似顔絵作品を作り上げていました。



らつきょうの花が開花

福部町湯山地内／11月8日(月)

10月末頃から福部町湯山のらつきょう畑で、らつきょうの花が咲き始めました。らつきょうの花は例年10月末から11月にかけて赤紫色のきれいな花を咲かせます。今回の写真はオアシス広場付近で撮影したのですが、場所によっては半月程度開花の時期が前後することがあり、長い期間花を見ることができません。今年見られなかった人は、来年の開花時期に訪れて自分のお気に入りスポットを見つけてみてください。



青谷の魅力伝えたい！

市役所本庁舎／10月11日(月)
 青谷小学校と青谷中学校の児童生徒の代表16人が、市役所で地元青谷町のPRを行いました。これは、児童生徒が地域を巻き込んで未来の青谷町のために活動する「みらあおプロジェクト」の一環で、今回は青谷町の魅力を知ってもらおうと、因州和紙に青谷町の風景写真を印刷したしおりを配りました。自分たちですいた因州和紙のポスターも掲示し、来庁者一人一人に元気よく声をかけて青谷町の魅力を伝えていました。



鳥取をぐるっとサイクリング

賀露町西三丁目ほか／10月17日(日)

自転車県東部を巡りながら、各地の景観やグルメを楽しむイベント「鳥取すいーライド」が2年ぶりに開催され、およそ250人が参加しました。4回目となる今回は、参加者全員に抗原検査を実施するなど、感染対策を徹底して行われました。この日はあいにくの雨天となりましたが、参加者らは最長115キロのコースを駆け抜けながら、鳥取牛ステーキやिकासミソフトクリームなど、地域自慢の味を堪能していました。

ズワイガニの季節到来！

賀露町西四丁目地内／11月7日(日)
 ズワイガニ漁が11月6日に解禁され、水揚げされたばかりのズワイガニが翌朝、鳥取港の初競りに並びました。このうち、重さや甲羅の大きさなど、5つの基準を満たすブランド「五輝星」には9匹が認定されました。中でも、重さ1.3キロ、甲羅の幅14.6センチのひととき大きな一匹は、競りの開始直後に90万円で落札され、場内から驚きの声が上がりました。オスの松葉ガニ漁は来年3月20日まで行われます。



親子で楽しくSDGsを学ぼう

麒麟Square／11月7日(日)

SDGsの達成に向けた取り組みを学ぶワークショップが開催され、14組の親子が参加しました。初めに、本市内で実証実験が行われている「微生物発電」の仕組みについて学びました。実験では、土の中と電球をつなぎ、微生物の活動により電気が生じて電球が光るのを体験し、参加者は驚いた様子で解説を聞いていました。その後は、ガラスのリサイクル材で観葉植物のプランターを飾り付けるワークショップも行われ、親子で楽しくSDGsを学びました。



健康 病院

● 新型コロナウイルス感染拡大防止のためのお願い ●

- 体調不良時の検診はお控えください。当日、検温・体調・行動歴などの問診結果によっては受診・受講ができない場合があります。
- マスク着用にご協力をお願いします。
- 密集・密接を避けるため、待ち時間が長くなる場合があります。
- 検診や講座など、中止・延期・内容が変更になる場合があります。最新の情報は、本市公式ホームページか、各問合せ先にご確認ください。

1月の鳥取地域の健診など

※12月分は11月号に掲載しています。

乳幼児健康診査

受付 [駅南庁舎 1階] 12:50 ~ 14:00 [鳥取東] 12:40 ~ 13:20

区分	対象児	と き	
		駅南庁舎(さざんか会館隣)	鳥取東保健センター
6カ月児	R3年6月生	11日(火) ~ 13日(木)	11日(火)
1歳6カ月児	R2年6月生	18日(火) ~ 20日(木)	21日(金)
3歳児	H30年12月生	25日(火) ~ 27日(木)	28日(金)
2歳児歯科 および フッ化物塗布	R元年12月生	6日(木) 12:45 ~ 14:00 受付	14日(金) 13:00 ~ 14:00 受付
離乳食講習会 ※要申込み	5 ~ 6カ月児	7日(金) ①13:15 ~、②14:45 ~	
	9 ~ 12カ月児	28日(金) 13:30 ~	18日(火) 13:30 ~

※東中学校区の乳幼児健康診査は鳥取東保健センター(国府町総合支所内)、桜ヶ丘中学校区の乳幼児健康診査(2歳児歯科およびフッ化物塗布、離乳食講習会を除く)は駅南庁舎で行っています。

※離乳食講習会申込み開始日: 12月1日(水)

申込みは 駅南庁舎健康・子育て推進課 ☎ 0857-30-8582 ☎ 0857-20-3965

駅南庁舎駐車場(3時間まで無料)をご利用ください。駐車券が発行されますので、受付で提示してください。

鳥取市保健所(駅南庁舎)

保健医療課 予防接種

☎ 0857-30-8640

☎ 0857-20-3962

健康・子育て推進課

☎ 0857-20-3965

乳幼児健康診査など

☎ 0857-30-8585

子育て相談ダイヤル

☎ 0857-20-3203

健診・がん検診など

☎ 0857-20-0320

こども家庭相談センター

(駅南庁舎)

子育て相談ダイヤル

☎ 0857-36-0505

☎ 0857-20-0144

各総合支所市民福祉課

国府町 ☎ 0857-39-0557

☎ 0857-27-3064

福部町 ☎ 0857-75-2812

☎ 0857-74-3714

河原町 ☎ 0858-76-3113

☎ 0858-85-0672

用瀬町 ☎ 0858-87-3781

☎ 0858-87-2270

佐治町 ☎ 0858-88-0212

☎ 0858-89-1552

気高町 ☎ 0857-82-3159

☎ 0857-82-1067

鹿野町 ☎ 0857-84-2013

☎ 0857-84-2598

青谷町 ☎ 0857-85-0012

☎ 0857-85-1049

鳥取東保健センター

(国府町総合支所)

予防接種・健診など

☎ 0857-25-5008

☎ 0857-25-5023

鳥取中央地域包括支援センター

☎ 0857-20-3457

☎ 0857-20-3906

鳥取北地域包括支援センター

☎ 0857-20-2205

☎ 0857-20-2206

鳥取西地域包括支援センター

☎ 0857-50-0717

☎ 0857-50-0721

鳥取南地域包括支援センター

☎ 0857-54-1023

☎ 0857-54-1024

鳥取桜ヶ丘地域包括支援センター

☎ 0857-51-1250

☎ 0857-50-1251

鳥取東地域包括支援センター

☎ 0857-30-5711

☎ 0857-30-5712

鳥取こやま地域包括支援センター

☎ 0857-32-2727

☎ 0857-31-3270

鳥取市南部地域包括支援センター

☎ 0858-76-2351

☎ 0858-76-2352

鳥取市西部地域包括支援センター

☎ 0857-30-7780

☎ 0857-30-7781

集団検診のご案内(特定健診・がん検診)

☎ 駅南庁舎健診推進室 ☎ 0857-20-0320 ☎ 0857-20-3965

《検診内容》

特定健診、肝炎、胃がん、肺がん、大腸がん、

子宮頸がん、乳がん、骨粗しょう症予防

※特・胃・子宮頸・乳は**健診推進室に要予約**

※大腸がん採便容器は当日渡し

ところ 鳥取県保健事業団健診センター

検診日程 ★: レディース検診の日

★: レディース検診の日

とき(1月)	健診内容	受付時間
6日(木)★	子乳骨大	13:30 ~ 14:40
14日(金)	特胃肺大肝乳	13:30 ~ 15:00
21日(金)	特胃肺大肝子乳	13:30 ~ 15:00
24日(月)★	子乳骨大	13:30 ~ 14:40
28日(金)	特胃肺大肝	13:30 ~ 15:00
31日(月)★	子乳骨大	13:30 ~ 14:40



特定健診の受診を 忘れていませんか？

心臓病や脳卒中などの生活習慣病は、自覚症状がなく進行します。年1回特定健診を受けることは、体の中で起きている変化を早い段階で見つけ出し、病気の発症や重症化を防ぐことにつながります。

無料で受けられるこの機会に、ぜひ受診をしてください。

対象者 鳥取市国民健康保険加入者

受診費用 無料(通常約8600円)
※受診券が必要

受診期限 令和4年2月28日(月)

※受診期限間近は込み合うことが予想されますので、希望の医療機関または健診推進室へお早めにご連絡ください。



▶ 集団検診の予約や受診方法など、詳しい内容はこちらから

■夜間・休日急患診療所【内科、小児科】

と き 夜間（毎日） 19:00～22:00
日曜・祝休日 9:00～17:00
※12月30日（木）～1月3日（月）は
昼間も開業

ところ 急患診療所（富安一丁目東部医師会館前）

☎ 東部医師会 急患診療所 ☎ 0857-22-2782
（診療時間内のみ）

■休日急患歯科診療所

と き 日曜・祝休日 10:00～16:00
※12月30日（木）～1月3日（月）は開業
ただし1月1日（土・祝）は13:00～16:00

ところ 東部歯科医師会
（富安二丁目 歯科技工専門学校内）

☎ 東部歯科医師会 ☎ 0857-23-3197

※救急医療は、夜間や休日などに急病やケガですぐ治療が必要な患者さんのために整備されています。あくまで緊急事態に備えるもので、限られた医療スタッフで運営されています。なるべく医療機関の通常の診療時間内に受診しましょう。

休日救急当番病院・休日開局薬局

※当月分と、翌月の7日までの情報を掲載しています。

※やむを得ず当番を変更する場合がありますので、当日の新聞などでご確認ください。

■休日救急当番病院（8:30～翌8:30） ※入院治療を要するような重い病気やケガの患者さんを受け入れるための当番病院です。

県立中央病院（江津 730） ☎ 0857-26-2271	12月12日（日）、31日（金）	生協病院（末広温泉町 458） ☎ 0857-24-7251	12月5日（日）、26日（日）、 1月2日（日）
市立病院（的場一丁目 1） ☎ 0857-37-1522	12月19日（日）、1月1日（祝）	鳥取赤十字病院（尚徳町 117） ☎ 0857-24-8111	12月11日（土）、30日（木）、 1月3日（月）

■休日開局薬局

鳥取県薬剤師会 休日夜間薬局	☎ 0857-50-1583	時 日曜日・祝日 9:00～17:00
イオン薬局鳥取店	☎ 0857-21-3029	時 日曜日・祝日 9:00～21:00
イオン薬局鳥取北店	☎ 0857-38-3305	時 日曜日・祝日 9:00～21:00
イヌイ薬局宮長店	☎ 0857-53-5805	時 日曜日・祝日 9:00～19:00
徳吉薬局日赤前	☎ 0857-51-1822	時 日曜日・祝日 8:30～19:00

ドラッグストアエース スーパーモール鳥取店	☎ 0857-39-8710	時 日曜日・祝日 9:00～16:00
アイ・プラス薬局 吉成店	☎ 0857-30-6825	時 日曜日 9:00～15:00
株林ほんどり薬局	☎ 0857-22-5393	時 祝日 8:00～14:00
よつば薬局	☎ 0857-30-3300	時 祝日 8:30～19:00

※開局内容の詳細および年末年始については、鳥取県薬剤師会休日夜間薬局までお問い合わせください。

気軽に健康チェック してみませんか？

☎ 本庁舎医療費適正化推進室（13番窓口）
☎ 0857-30-8227 ☎ 0857-20-3906

■血糖値測定、服薬相談

※予約不要・無料

と き 12月9日（木）
13:30～15:30

ところ 麒麟 Square1 階情報スペース
内容 簡易血糖値測定、保健師・管理栄養士などによる測定結果の説明、薬剤師による服薬相談

※来場者プレゼントあり

※服薬相談をご希望の場合は、お薬手帳などの服薬状況が分かるものをご持参ください。

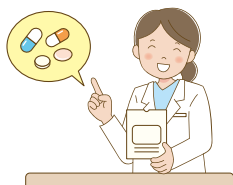

食後の血糖値を測ってみませんか？

もう受けましたか？「大腸がん検診」

☎ 駅南庁舎健診推進室

☎ 0857-20-0320 ☎ 0857-20-3965

大腸がんは、鳥取市がん死亡原因の女性第1位*、男性第3位*です。大腸がんによる死亡者数は、年々増加しています。早期発見のカギは「大腸がん検診（便潜血検査）」です。*令和元年度人口動態調査より

●便潜血検査とは？

便に混じった血液を検出する検査で、自宅で2日分の便を専用の容器に採取します。

●自覚症状がない時にこそ、検診を受けましょう！

早期の大腸がんは検診で発見されることが多く、早期発見・早期治療で治る可能性はぐっと高くなります。しかし、がんは初期段階では、ほとんど自覚症状がありません。そのため、症状が無くても年に1回、大腸がん検診を受けることが大切です。

※検診の結果が「要精密検査」の場合は、必ず精密検査を受けましょう。

※「がん検診・歯科検診受診券」または「がん検診無料クーポン券」を送付しています。この機会にぜひ、お受けください。

廃棄物対策課からのお知らせ

☎ 本庁舎廃棄物対策課（25 番窓口） TEL 0857-30-8091 FAX 0857-20-3918

年末年始のごみ処理施設などの受入れ

■神谷清掃工場 直接搬入

年末 12月31日（金）16:30 まで

年始 1月4日（火）8:30 から

■東部環境クリーンセンター 直接搬入

年末 12月28日（火）16:00 まで

年始 1月4日（火）8:30 から

■大型ごみ受付センター

年末 12月28日（火）16:30 まで

年始 1月4日（火）8:30 から

乾電池・蛍光管の収集（鳥取地域）

12月

鳥取地域の次の乾電池、蛍光管の収集は
12月1日（水）～7日（火）の小型破碎ごみの収集日です。乾電池は透明または半透明の袋に入れ、
蛍光管は壊れないよう購入時のケースなどに入れて、
出して下さい。

【注意事項】

ごみを出すときは必ず収集日を守り、午前8時までに出して下さい。ただし、災害や大雪、新型コロナウイルス感染症の影響により、ごみ収集を中止する場合があります。ごみ出しやごみ収集が困難と思われる場合は、次回の収集日（安全な日）に出すようにして下さい。

鳥取地域の年末年始のごみ収集

※国府・福部・河原・用瀬・佐治・気高・鹿野・青谷地域については、総合支所
だよりをご確認いただくか、各総合支所市民福祉課にお問い合わせください

年末年始がごみ収集日にあたる地区は、ごみ収集のスケジュールが変更になります。

月日	可燃ごみ	古紙類	ペットボトル	プラスチックごみ	食品トレイ 資源ごみ 小型破碎ごみ
12月29日（水）	収集します			お休みします	
12月30日（木）	収集します			お休みします	
12月31日（金）	収集します			お休みします	
1月 1日（土） （元日）			お休みします		
1月 2日（日）			お休みします		
1月 3日（月）	お休みします	お休みします ※10日（月祝）に振替	お休みします ※5日（水）に振替		お休みします
1月4日（火）以降			収集します		

12月1日は「世界エイズデー」

☎ 駅南庁舎保健医療課

TEL 0857-30-8532 FAX 0857-20-3962

エイズは予防のできる感染症です。自分と大切な人を守るために、HIV 検査を受けましょう。

◆**定例検査** ※要予約（電話）・無料・匿名

と き 第2・4月曜日（祝日の場合、翌日実施）
13:30～15:30

ところ 駅南庁舎

内容 HIV 検査（血液検査）

※性感染症（梅毒、クラミジア）もあわせて検査できます。検査の他、エイズや性感染症に関する相談も受け付けています。

システムメンテナンスに伴う「コンビニ交付」の停止情報

☎ 本庁舎市民課（6 番窓口）

TEL 0857-22-8111 FAX 0857-20-3909

システムメンテナンスのため、下記の日程で、証明書の「コンビニ交付」を停止します。

ご不便をおかけいたしますが、ご理解いただきますようお願い申し上げます。

【コンビニ交付停止日（終日）】

12月29日（水）～令和4年1月3日（月）、
令和4年1月19日（水）

鳥取市広報番組のご案内



ケーブルテレビ【デジタル 12ch】
いなばひよんひよんネット
<http://www.inabapyonpyon.net>
 ※番組の放送時間は、ホームページで紹介しています。

鳥取市広報番組

とっとり知らせたい!

市民と行政がつながるTV「とっとり知らせたい!」。さまざまな情報をお送りしています。みなさんの知らせたい!情報も待っています。

【放送】毎週金・土 6:00～24:00まで毎時00分放送
 ※12:30、19:30も放送あり

『元気です!』では、青谷町の「愛ファクトリー」をご紹介します。また、市政10大ニュースも発表します。 **f「とっとり知らせ隊」も見てね!**

静止画文字情報「鳥取市からのお知らせ」
 (番組の間に毎日放送しています)

鳥取市議会 12月定例会

市議会定例会の一般質問の様態を終了まで生中継、当日の午後6時から122ch(第2放送)で再放送します。



コミュニティFM
FM鳥取 RADIO BIRD
<http://www.radiobird.net/>

コミュニティFM「FM鳥取」(周波数82.5MHz)で鳥取市のさまざまな情報をお送りしています。

■来ました 元気人!

★毎週月・水曜日 12:15頃～(30分間)
 【再放送】毎週火・木曜日 16:00頃～

■深掘り!! シティインフォメーション・トーク!!

★毎週金曜日 12:15頃～(20分間)
 【再放送】毎週土曜日 10:20頃～

■鳥取シティインフォメーション

★毎日朝・夕放送(5分間)

■鳥取おでかけナビ

★毎週土曜日の9:15頃～(15分間)



インターネット
 サイマルラジオ

■インターネットで聞く方法

- ・「インターネットサイマルラジオ配信」で聞く。
- ・スマートフォンアプリ「TuneIn Radio」で聞く。

■ケーブルテレビで聞く方法

- ・ケーブルテレビ「いなばひよんひよんネット」の「コミュニティデータ放送画面」から、「FM鳥取」ボタンを押して聞く。

☎ 本庁舎広報室
 ☎ 0857-30-8008 ☎ 0857-20-3040

年末年始のお休み

【市庁舎など】

☎ 鳥取市コールセンター
 ☎ 0857-22-8111 ☎ 0857-32-2170

■市役所本庁舎*・駅南庁舎、各総合支所、水道局

休業日 12月29日(水)～令和4年1月3日(月)
 ※本庁舎市民総合窓口(証明書交付など)も休業します

※出生・死亡など戸籍の届け出は、休日・夜間でも市役所本庁舎や各総合支所の警備員室で受け付けます

■中央・用瀬・気高図書館

休業日 12月28日(火)～令和4年1月4日(火)

【バス】

☎ 本庁舎交通政策課(54番窓口)
 ☎ 0857-30-8326 ☎ 0857-20-3953

■100円循環バス「くる梨」

運休日 令和4年1月1日(土)
 ※令和4年1月2日(日)・3日(月)は10:00～17:15の間、臨時ダイヤで運行します。

■気高循環バス、絹見バス、南部支線バス

運休日 12月29日(水)～令和4年1月3日(月)

【体育施設】

☎ 本庁舎生涯学習・スポーツ課(58番窓口)
 ☎ 0857-30-8428 ☎ 0857-20-3954

休業日 12月29日(水)～令和4年1月3日(月)
対象施設

- 鳥取市武道館 ☎ 0857-26-8038
- 鳥取市弓道場 ☎ 0857-30-7100
- 教育センター体育館 ☎ 0857-36-6060
- 鳥取地域地区体育館
- 国府町大茅・成器体育館
- 河原町総合・勤労者体育館 ☎ 0858-85-0666
- 用瀬町勤労者体育センター ☎ 0858-87-2288
- 気高町農業者トレセン・勤労者体育センター ☎ 0857-82-3434
- 鹿野町農業者トレセン ☎ 0857-84-2131
- 青谷町農林漁業者トレセン・町体育館 ☎ 0857-85-2359

コミュニティ施設、観光施設などの年末年始のお休みは、直接各施設にお問い合わせください。

市民政策コメントを募集します

鳥取市地域福祉推進計画（中間見直し）
鳥取市再犯防止推進計画

問 本庁舎地域福祉課（13 番窓口）
TEL 0857-30-8202 FAX 0857-20-3906
MAIL chiikifukushi@city.tottori.lg.jp

本市では、鳥取市社会福祉協議会との協働により、地域福祉の推進にあたっての基本的な考え方と具体的な取組を明らかにする「鳥取市地域福祉推進計画」の見直しを「鳥取市再犯防止推進計画」の策定と併せて進めています。

このたび、鳥取市地域福祉推進委員会・鳥取市地域福祉活動計画作成委員会での検討を踏まえた計画案について、みなさんのご意見を募集します。

資料公開 本庁舎、駅南庁舎、各総合支所、本市公式ホームページ

公開期間 12月下旬～令和4年1月下旬（予定）

提出方法 様式は問いません。住所、氏名、電話番号を明記のうえ、郵送、ファクシミリ、電子メール、本市公式ホームページ（電子申請）、持参のいずれかで問い合わせ先まで

提出期限 令和4年1月下旬（予定）

鳥取市
男女共同参画フォトコンテスト
最優秀賞

問 本庁舎男女共同参画課（43 番窓口）
TEL 0857-30-8076 FAX 0857-20-3945

家庭、職場、学校、地域などで男性も女性も共に認め支え合い、性別に関わりなく個性と能力を發揮できる社会をイメージさせる笑顔あふれる写真を募集しました。

数多くの作品の応募があり、審査の結果、最優秀賞1作品、優秀賞3作品、入賞12作品が選ばれました。

入賞者のみなさんは10月3日（日）に開催された「女と男とのハーモニーフェスタ」において、表彰されました。

■最優秀賞
「え、そこ食べるの？」
松尾里美さん

■作品テーマ
「笑顔あふれる
家族時間」



年末年始も

みんなで防ごう！新型コロナウイルス感染症

問 駅南庁舎保健医療課 TEL 0857-30-8533 FAX 0857-20-3962

ご親族やご友人が集まる機会が多い年末年始、新型コロナワクチン接種後も、感染対策の徹底をお願いします。また、インフルエンザの予防接種も受けましょう。

■ご自身と大切な人を守るために感染対策の
6つのポイント

 <p>マスク着用・手洗い・寒くても換気の徹底</p>	 <p>屋外でも、人との距離を十分に取る</p>	 <p>体調が悪ければ無理な登校・出勤はやめましょう</p>
 <p>会食時は大皿・箸の共用は避け、会話時はマスク</p>	 <p>マスクをしていても大声を出して騒がない</p>	 <p>帰省時など県外との往来の際は特に注意</p>

発熱などの症状が生じたときは

まずはかかりつけ医などの身近な医療機関に電話（ファクシミリ）で連絡し、案内に従って受診してください。

かかりつけ医のない場合や、相談先に迷う場合は、受診相談センターに電話（ファクシミリ）で相談してください。

●受診相談センター【9:00～17:15】
（12月29日（水）～1月3日（月）を除く）
TEL 0120-567-492 FAX 0857-50-1033
【上記時間外】TEL 0857-22-8111
（鳥取市役所）

陽性者と接触歴がある、接触した可能性がある場合はご連絡ください。

●接触者等相談センター【8:30～17:15】
TEL 0857-22-5625 FAX 0857-20-3962
【上記時間外】TEL 0857-22-8111
（鳥取市役所）

目利きが選ぶ!かにかのご注文は インターネットショップ 「とっとり市」で

問 とっとり市カスタマーセンター

TEL 0857-54-1952 HP <https://tottori-ichi.jp/>



本市公式インターネットショップ「とっとり市」では、地元の目利きが選んだ旬の「松葉がに」を全国へ直送いたします!

自宅にいながら鳥取を代表する冬の味覚「松葉がに」をインターネットでお手軽に注文することができます。「松葉がに」を食べたい、贈りたいという人は、ぜひ、インターネットショップ「とっとり市」をご利用ください。

また、かにか以外にもお歳暮にぴったりな王秋梨や鳥取和牛、星空舞など、特産品を幅広く取りそろえていますので、「とっとり市」をチェックしてみてください。

とっとり市 検索



会計年度任用職員募集

問 本庁舎職員課 (62 番窓口)

TEL 0857-30-8116 FAX 0857-20-3957

任用期間 令和4年4月1日～令和5年3月31日(予定)

受付期間 12月24日(金)まで

試験日 令和4年1月中旬予定

受験案内 本庁舎総合案内、各総合支所など

※詳しくは受験案内・本市公式ホームページをご確認ください。

市立病院正職員募集

問 市立病院総務課

TEL 0857-37-1522 FAX 0857-37-1553

試験区分 薬剤師

受験資格 昭和37年4月2日以降に生まれた人で薬剤師の免許取得者(令和4年3月末までの取得見込み者含む)

試験方法 面接および小論文

試験会場 鳥取市立病院(的場一丁目)

採用予定日 令和4年4月1日

採用予定者数 若干名 募集・試験日 随時

※令和3年度内の採用についても随時募集をしています。詳しくは市立病院ホームページをご覧ください。

家庭ごみ(可燃・プラスチック)上半期(4月から9月)排出量

問 本庁舎廃棄物対策課 (25 番窓口) TEL 0857-30-8091 FAX 0857-20-3918

可燃ごみ排出量実績

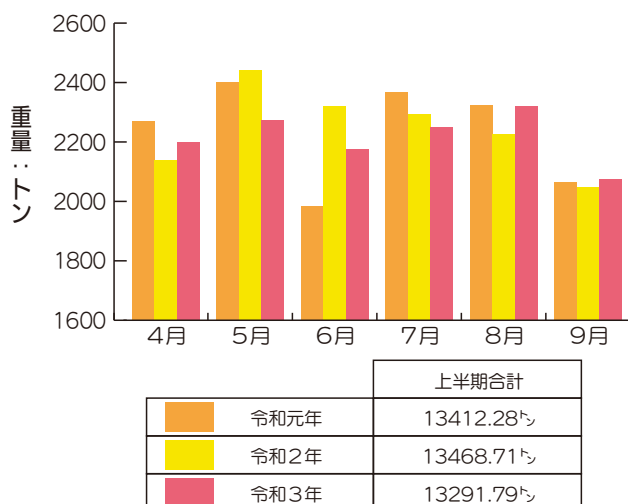

プラスチックごみ排出量実績

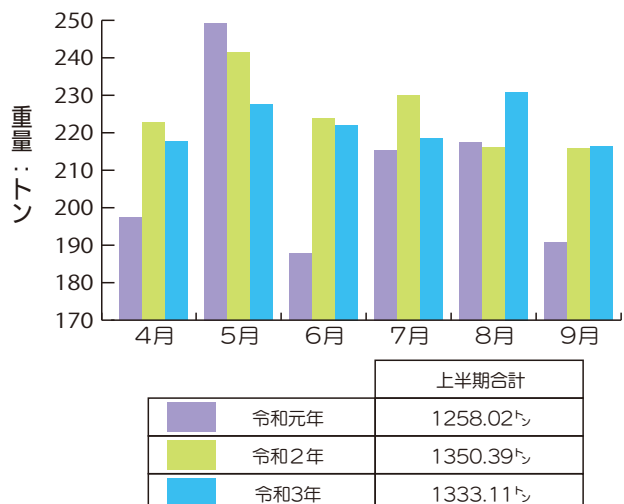

本市の令和3年4月から令和3年9月までに家庭から出された可燃ごみは前年度から約177トンの減量、プラスチックごみは約17トンの減量となっています。引き続き、ごみの減量にご協力ください。

12月 情報ひろば

! イベント・講習会などに参加の際は、マスクの着用や手指消毒、体温測定など、新型コロナウイルス感染症対策にご協力をお願いします。

福祉

長寿社会課からのお知らせ

- 問 本庁舎長寿社会課 (13番窓口)
 - TEL 0857-30-8211 (①)
 - TEL 0857-30-8213 (②・③・④)
 - TEL 0857-20-3906
 - 問 各総合支所市民福祉課 (14階)
 - TEL 0857-22-2289
 - 問 各地域包括支援センター
 - TEL 14階
- 【①軽度家事援助事業】
容ひとり暮らしの高齢者などが、本人または介護者のケガや病気などによって一時的な生活支援が必要

凡例 時〓日時 所〓場所 容〓内容 対〓対象 条〓条件 員〓定員 数〓数量 額〓支給・助成額など
料〓料金 募〓募集期間・方法 受〓受付 持〓持参するもの 問〓問い合わせ先

要な場合、家事援助員を派遣 (適用期間：6カ月) ▼掃除・洗濯・炊事など簡易な日常生活の援助
※要介護・要支援認定後は、介護保険サービスで対応できない部分の援助に限定 対 65歳以上の市民税非課税世帯のひとり暮らしの高齢者などで、急病などにより、日常生活上の援助を一時的に必要とする人 料 30分あたり80円 (1カ月11時間以内)

【②生活管理指導短期宿泊サービス】

容 短期間養護老人ホームに宿泊し、生活習慣などの指導、体調の調整を図るサービスが受けられます。▼利用施設：養護老人ホーム鳥取市なごみ苑 (的場二丁目)
▼利用日数：年21日まで 対 生活機能の低下が認められ、要介護・要支援の状態になるおそれのある高齢者 (要介護・要支援認定者は除く) で、家事などの基本的な生活習慣が十分でない人 ※家族介護者の心身のリフレッシュのため利用も可。 料 ▼基本料 708円/日 (1泊2日は2日間と計算)
▼食事料 朝食：380円/食、昼・夕食：500円/食

【③認知症介護家族の集い】

時 12月10日 (金) 10:00～12:00
所 本庁舎3階会議室301
容 情報交換をしながら交流をする場 料 無料

認知症に関する相談は各地域包括支援センターや次の各センターでも受けています。

問 認知症コールセンター (認知症の人と家族の会鳥取県支部)
毎週月～金 10:00～18:00

TEL 0859-37-6611

問 認知症疾患医療センター (渡辺病院)

TEL 0857-39-1151

【④おれんじドアとっとり】

時 12月23日 (木) 10:00～12:00
所 渡辺病院南館1階 容 認知症の当事者同士が希望につながる情報を伝えあえる場 料 無料

12月4日 (土) ～ 10日 (金) は人権週間

- 問 鳥取地方法務局人権擁護課
 - TEL 0857-22-2289
- 問 本庁舎人権推進課
 - TEL 0857-30-8071
 - FAX 0857-20-3945

「人権週間」特設人権相談所開設

一覧 秘密厳守・相談無料

佐治地域

12月2日 (木) 13:00～15:00
佐治町総合福祉センター

国府地域

12月6日 (月) 13:30～16:00
国府町老人福祉センターあかね荘

福部地域

12月6日 (月) 9:00～11:30
福部町コミュニティセンター

気高地域

12月6日 (月) 13:00～16:00
気高町総合福祉センター

鹿野地域

12月6日 (月) 9:30～11:30
鹿野町総合福祉センター

用瀬地域

12月8日 (水) 10:00～12:00
用瀬町民会館

鳥取地域

12月9日 (木) 13:00～16:00
さざんか会館

河原地域

12月10日 (金) 13:30～15:30
河原町老人福祉センター

※ご相談は、人権擁護委員が応じます。

※ご相談は、人権擁護委員が応じます。

「ねんきん定期便」を確認してください



☎ 鳥取年金事務所 0857-27-8311
 ☎ 本庁舎保険年金課(9番窓口) 0857-30-8224
 ☎ 0857-20-3906

国民年金、厚生年金に加入している人には、毎年誕生月に「ねんきん定期便」が日本年金機構から送られています。

「ねんきん定期便」は、年金加入記録や保険料の納付実績、将来もらえる年金見込額などの情報が記載された葉書が届きますが、節目の年(35・45・59歳)には、全期間の年金記録情報が記載されたものが封筒で届きます。

年金記録に関しては、平成8年までは加入する制度ごとに年金番号が付けられていましたが、平成9年から番号が共通化され、一人一番号化されています。統合時に記録漏れが発生していないか、ご自身の年金情報を必ず確認して下さい。

年金記録の確認についてのご相談は、鳥取年金事務所へ。

鳥取年金事務所へ相談に行くときは……

ご相談・お手続きの際は、電話予約をお願いします。

予約の申し込みは、「予約受付専用ダイヤル」へ！

☎ 0570-05-4890

■高齢基礎年金の受給資格は10年です

平成29年8月より、受給資格期間が25年から10年に短縮されました。国民年金保険料を納めた期間(免除・納付猶予・学生納付特例期間などを含む)が10年(120月)以上ある人は、65歳になったら高齢基礎年金を受け取ることができます。

以前に年金を受け取ることができなくても、確認の結果受け取ることができる可能性があります。もう一度年金記録を確認してみましょう。

家族教室・専門相談のご案内

☎ 駅南庁舎心の健康支援室

☎ 0857-22-5616

☎ FAX 0857-20-3962

【アルコール・薬物・ギャンブル等家族教室】

時 12月10日(金) 13:30～15:00

※予約不要 所 さわやか会館3階第2研修室

▽講師:『依存症の治療について』話し合い

▽講師:山下陽三さん(渡辺病院副院長)

対 ご家族のアルコー

困りの人 ※ご本人はご遠慮ください。

【アルコール・薬物・ギャンブル等専門相談】

時 12月10日(金) 15:00～16:00

※前々日までに要予約 所 さわやか会館3階第1研修室

対 アルコール・薬物・ギャンブルなどの問題でお困りの人 ※関係者からの相談も可能

【ひきこもり家族教室】

時 12月21日(火) 10:00～12:00

所 さわやか会館3階多目的室

対 テーマ:「家族の関わり方と役

お知らせ

年末の交通安全県民運動
 12月13日(月)～22日(水)

☎ 鳥取市交通安全対策協議会事務局(本庁舎協働推進課内27番窓口)

割について▽講師:山本恵子さん(とっとりひきこもり生活支援センター所長) 対 ひきこもり状態にある人の家族 ※個別相談にも応じます(要予約)

☎ 0857-30-8177
 ☎ FAX 0857-20-3919

ゆとり持つ

時間に気持ちに 車間距離

【運動の重点】

- 夕暮れ時と夜間の交通事故防止
- 自転車の安全利用の推進
- 飲酒運転の根絶
- 横断歩道における歩行者保護の徹底

令和4年鳥取市成人式

☎ 本庁舎生涯学習・スポーツ課 (58番窓口)

☎ 0857-30-8426

☎ FAX 0857-20-3954

☎ MAIL ko-ganspo@city.tottori.jp

時 令和4年1月3日(月) 14:30～

所 とりぎん文化会館 ※会場周辺道路は大変混雑しますので、公共交通機関を利用し時間に余裕をもつてご来場ください。

対 平成13年4月2日～平成14年4月1日

生まれの人で、本市出身、本市在住または本市に縁のある人 ※事前申込制。詳しくは、本市公式ホームページをご覧ください。

※当日の式典、イベントの運営などのボランティアも募集中。詳しくは、問い合わせ先まで。

☎ 0857-30-8177
 ☎ FAX 0857-20-3919

令和3年度コミュニティ助成事業

次の事業は、宝くじの社会貢献広報事業として、(一財)自治総合センターが実施しているコミュニティ助成事業により、宝くじの助成金で整備したものです。



【遊具施設の整備】

問 本庁舎都市環境課 (53番窓口)
TEL 0857-30-8344
FAX 0857-30-3953
-20-3953



若草台町内会自治会が、地域コミュニティの促進を図るため、No.172美萩野2公共空地に遊具を整備。整備内容…2連ブランコ1基、野外卓1基

【公園遊具の整備】

問 気高町総合支所産業建設課
TEL 0857-82-3154
FAX 0857-82-1067
0857-20-3040
気高町宝木地区の河川公園「宝木グリーンバンク」に、宝木部落が公園遊具を設置。

整備内容…

シーソー・すべり台・スプリング遊具2基、広報標柱



【防災機材の整備】

問 本庁舎危機管理課 (31番窓口)
TEL 0857-30-8034
FAX 0857-20-3042

湖山地区自主防災会では、自助・共助による地域防災力の強化を図るため、指定緊急避難場所の湖山地区公民館に防災倉庫を設置し、防災機材を整備しました。



芸術の出前講座 児童作品展

問 鳥取市文化団体協議会
TEL 0857-20-0515
問 本庁舎文化交流課 (34番窓口)
TEL 0857-30-8021
FAX 0857-20-3040
時 12月4日(土)～13日(月)
9:00～17:00 (最終日は16:30まで) 所 鳥取市文化センター1階文化活動ひろば 容 今年度実施した「芸術の出前講座」で各校児童が制作した作品(油絵、写真、切り絵、ちぎり絵、水墨画)や講座の様子の展示 ▼出品校…若葉台小6年生、湖山小6年生 料 無料

実施した「芸術の出前講座」で各校児童が制作した作品(油絵、写真、切り絵、ちぎり絵、水墨画)や講座の様子の展示 ▼出品校…若葉台小6年生、湖山小6年生 料 無料

とっとり多文化交流フェスタ いろいろな国の人との交流を楽しみましょう

問 国際交流プラザ (月曜日休館)
TEL・FAX 0857-31-3253
MAIL plaza@city.tottori.jp
時 12月12日(日) 11:00～15:00
容 各国ブースでの文化・食紹介、多国籍での交流 料 無料

ふるさとの映像を見る会

問 鳥取市文化センター
TEL 0857-27-5181
FAX 0857-27-5154
容 ふるさとに関する昔なつかしの映像を上映 上映予定…ふるさとこの一年(平成9年放送)
時 12月16日(木) 10:00～14:00 (午前・午後とも内容は同じ) 所 鳥取市文化センター2階大会議室 料 無料 ※事前申込み不要

救急救命講習会

問 消防局警防課
TEL 0857-23-2303
時 令和4年1月16日(日) 13:00～16:00 所 鳥取県東部広域行政管理組合消防局3階講堂(吉成) 容 個人で参加できる救急救命講習会 員 30人程度 ※要申込み(前日まで)・先着順 料 無料

募集

市営墓地の使用者再募集

問 本庁舎生活環境課 (25番窓口)
TEL 0857-30-8083
FAX 0857-20-3918
募 12月20日(月)～令和4年1月14日(金)の間に、問い合わせ先に墓地使用許可申請書を提出 ※詳しくは問い合わせ先まで

【末恒墓苑】

所 美萩野二丁目201-3 料 1区画あたり26万5千円(5.0平方メートル) 数 9区画

【福部墓苑】

所 福部町箭深157-1 料 1区画あたり25万円(5.0平方メートル) 数 2区画

浄化槽の正しい維持管理

☎ 下水道庁舎下水道経営課
TEL 0857-30-8392 FAX 0857-20-3319

浄化槽は、水環境の保全に大きな役割を果たしていますが、維持管理が不十分だと機能が低下し、汚れた水が川などに流れてしまいます。

そのため、浄化槽の保守点検、清掃、法定検査の実施が、法律で義務付けられています。大切な水環境を守るため、浄化槽の正しい維持管理をお願いします。



鳥取市保守点検業者登録一覧

■浄化槽の維持管理

①保守点検

内容	機械の点検・修理・消毒剤の補充
回数	家庭用では、年に3回～4回以上
問合せ	鳥取市の登録を受けた保守点検業者

②清掃

内容	たまった汚泥の除去
回数	年1回（全ばっき方式は6カ月に1回）以上
問合せ	鳥取市の許可を受けた清掃業者 ■旧鳥取市・国府地区 （公財）鳥取市環境事業公社 TEL 0857-22-8585 ■佐治・用瀬・河原地区 因幡環境整備（株） TEL 0858-87-6668 ■気高・鹿野・青谷地区 （株）キョウエイ TEL 0857-82-0353 ■福部地区 （株）桜宮 TEL 0857-74-3095

③法定検査

内容	浄化槽の外観や放流水質の検査
回数	設置後検査：使い始めて3～5カ月の間に1回 定期検査：毎年1回
問合せ	（公財）鳥取県保健事業団 TEL 0857-23-4843

■こんなときは市への届出が必要です

- ・新設および構造変更
- ・使用の開始
- ・管理者の変更
- ・使用の一時休止
- ・廃止



令和3年度鳥取市小中学生スポーツ全国大会出場補助金（PCR検査含む）

問 鳥取市体育協会事務局（本庁舎生涯学習・スポーツ課内58番窓口）

TEL 0857-20-3363

FAX 0857-20-3954

容 小・中学生が県大会以上の予選会（スポーツ大会に限る）を勝ち抜いて全国大会に出場する場合、補助金（PCR検査含む）を交付
 対 令和3年4月1日～令和4年3月31日に日本スポーツ協会加盟

団体などが主催する全国大会に選手として出場または出場予定の児童生徒とその指導者（額対象経費）▽旅費および宿泊費…選手など1人当たり1大会につき1万円を限度▽PCR検査費用…補助対象経費から自己負担金2千円を控除した額。ただし、令和3年8月1日から令和4年3月31日までに検査したもの（募12月1日（水）～24日（金））
 ※令和4年1～3月に全国大会出場見込みの人もこの期間の申請をお願いします。※詳しい対象要件・申請方法などについては、問

い合わせ先まで

いなばの〜んびり歩こうや!! 体験観光 狩猟民の見学と猪肉の燻製作り

問 河原城風土資産研究会

TEL 0858-85-0046

FAX 0858-85-1946

時 12月12日（日）9:30～13:00

所 河原町三河内 容 地元猟師さんの実演見学の後、手作りの燻製ボックスで猪肉の燻製を作り、試

食 員 5人 ※要申込み

料 1600円 持 動きやすい服装・長靴、軍手、雨具など

新年市民合同祝賀会

問 本庁舎総務課（34番窓口）

TEL 0857-30-8102

MAIL 0857-20-3040

時 令和4年1月4日（火）13:00～14:00

所 ホテルニューオータニ鳥取

料 500円（申し込み時に支払い）

※広告掲載料は別途5千円

募 12月1日（水）～14日（火）の間、総務課、各

総合支所地域振興課のいずれかまで ※詳しくは本市公式ホームページをご確認ください。

男女共同参画の視点から考える防災セミナー（要配慮者の避難と災害時の対応）

問 男女共同参画センター（鳥取大丸5階）

TEL 0857-24-2704

時 12月18日（土）10:30～12:00

所 男女共同参画センター研修室

容 災害時の要配慮者避難について学ぶ

▽講師：鳥取市防災コーディネーター

対 市内・近隣町在住または通勤・通学者している人

員 24人（要申込み・先着順）

※ 手話通訳あり 手話通訳申込締切：12月4日（土）

料 無料

環境教育ワークショップ 環境先進国ニュージーランドの暮らし方

問 スロウライフ鳥取

TEL 050-5479-6333

MAIL slowlife.tottori58010@gmail.com

時 12月19日（日）9:00～12:30

所 湖山池ベース（良田）

容 講師がニュージーランドの生活で感じた地球にやさしい暮らし方の一つ、繰り返し使えるミツロウラップづくりを体験

対 市内の小・中学生とその家族

員 25人

※ 要申込み・先着順（受付状況は

本市公式ホームページでご確認ください）

料 無料

鳥取市安蔵公園スキー場 ちびっこスキー教室

問 安蔵公園スキー場

TEL 0857-56-0024

MAIL info@azo-torestpark.com

時 令和4年2月5・12日（土）10:00～15:00

員 各日15人

料 3千円（保険付、当日集金）

▽ スキー・ブーツのレンタルは別途2千円

募 令和4年1月30日（日）までに①氏名（かりがな含む）、②小学校名、③学年、④住所、⑤保護者名、⑥連絡先、⑦スキーレンタル必要の有無、⑧ブーツの大きさ、⑨希望日を明記のうえメールで問い合わせ先まで

※ 先着順

県外学生支援「トットリー氏からのがんばる出身学生応援便」

県外学生支援「トットリー氏からのがんばる出身学生応援便」

問 本庁舎政策企画課

TEL 0857-30-8012

FAX 0857-20-3040

冬便の申込み締切は12月24日（金）です（1月中旬頃発送開始予定）。申込み方法や応援便の内容など、詳しくは本市公式ホームページをご覧ください。

QRコード

ご覧ください。



学校給食レシピ vol.39

とっとりっ子の「いただきます！」

問 本庁舎学校保健給食課

TEL 0857-30-8417

FAX 0857-20-3952



TORI きゅうちゃん

地域で育まれた食材を献立に取り入れ、児童生徒へ地域の産物のすばらしさや、風土、食文化を伝えています。

●第一学校給食センター もみの木サラダ



学校給食メニュー

- ・大山小麦コッパン
- ・フライドチキン
- ★もみの木サラダ
- ・牛乳
- ・白ねぎの豆乳クリーム煮
- ・クリスマスデザート

今月の給食目標：寒さに負けないからだをつくろう

●材 料（4人分）●

ブロッコリー	40g	だいこん	120g
カリフラワー	30g	にんじん	30g
スイートコーン	25g	ドレッシング	25g

- ① ブロッコリー、カリフラワーは小房に切る。
- ② だいこん、にんじんは千切りにする。
- ③ ①②とスイートコーンをゆで、水を切って冷ます。
- ④ お好みのドレッシングで調味する。

【栄養士一〇メモ】

冬が旬で、ビタミンCの豊富なブロッコリーやカリフラワーを、もみの木に見立てたサラダです。学校給食では、ノンオイル和風ドレッシングを使用しています。

1人分栄養価	エネルギー	26kcal	脂質	0.2g
	タンパク質	1.2g	食塩	0.3g

鳥取市公式Instagram 今月の1枚



@nobuhiro.ogura さん

Instagram 公式アカウント

アカウント名：tottori_city

アカウントをフォロー後、鳥取市で撮影した写真をハッシュタグ #それ鳥取市だよ をつけて投稿してください。



リファーレンいなば

リサイクルファクトリー12月スケジュール

問 リファーレンいなば（伏野 2220）

TEL 0857-59-6026 開館時間：10:00～16:00

休館日：月曜日（ただし月曜日が祝日の場合は翌平日）

体験講座	日 時	定員	費用
マイバッグ （パッチワークトート）	9日（木） 10:00～15:00	5人	無料
木工 （干支の置物 寅）	10日（金） 10:00～12:00	5人	100円
裂き織り	14日（火） 10:00～11:30 13:30～15:00	3人 3人	実費
クリスマスオブジェ （木の実を使って）	18日（土） 10:00～12:00	8人	100円
ミニ門松作り （孟宗竹を使って）	24日（金） 10:00～12:00	5人	200円

参加申込 12月1日（水）より受付（先着順）
※持ち物など、詳しくはお問い合わせください。
※上記以外の体験講座や出張講座も行います。
お気軽にご相談ください。

●年末年始休館日のお知らせ

12月29日（水）～令和4年1月3日（月）



図書館だより

休館日：毎週火曜日、毎月最終の木曜日

■中央図書館 ☎ 0857-27-5182 ☎ 0857-27-5192

開館時間 9:00～19:00（土・日曜は17:00まで）

■気高図書館 ☎ 0857-37-6036 開館時間 10:00～18:00

■用瀬図書館 ☎ 0858-87-2702 開館時間 10:00～18:00

親子で一緒に楽しむ講座

「クリスマスのおはなし会」

と き 12月12日（日）10:30～11:20

講 師 白うさぎの会

内 容 人形劇、ペープサートなど

対 象 3歳以上の子どもと保護者

定 員 10組 ※要申込み・先着順

「クリスマスツリーのアレンジメント」

と き 12月25日（土）10:00～11:30

講 師 フラワー & ベーカリー HaRu

対 象 小学生と保護者

定 員 10組 ※要申込み・先着順

みんなで楽しむ音読教室

と き 令和4年1月12・19日（水）

10:30～11:30

講 師 小山正恵さん

定 員 各回15人 ※要申込み

申込み 12月3日（金）～13日（月）

※1人1講座限定、多数の場合は抽選

いずれも ところ 中央図書館多目的ホール

参加料 無料

申込み・問い合わせ 中央図書館

☆年末年始の休館日について

17日の「年末年始のお休み」をご覧ください。

☆おねがい 閉館中に本を返却される場合は、時間外返却ポストをご利用ください。紙芝居や大型絵本、CDなどは壊れやすいので、ポストには返さず、開館中にカウンターへ直接返却してください。

林業退職金共済制度へ加入しませんか

問（独）勤労者退職金共済機構 林業退職金共済事業本部

☎ 03-6731-2889 ☎ 03-6731-2890

🌐 <https://www.rintaikyo.taisyokukin.go.jp/>

林退共は昭和57年に発足した林業界で働く方のために国が作った退職金制度です。事業主が従事者の働いた日数に応じて掛金となる共済証紙を共済手帳に貼り、その従事者が林業界を辞めた時に林退共から退職金を支払います。

詳しくは上記へお問い合わせください。

給与支払報告書の提出はeLTAXが便利です



☎ 本庁舎市民税課(21番窓口) ☎ 0857-30-8146 ☎ 0857-20-3921

事業所が提出する従業員の給与支払報告書の提出は、各市町村へ一斉に電子送信できるeLTAXが便利で、事務の効率化が図れます。

ご利用には、eLTAXを利用できるパソコンや対応のソフトウェアの準備、電子証明書の取得な

ど手続きが必要です。詳しくはeLTAX地方税ポータルシステムのホームページをご覧ください。eLTAXヘルプデスクへお問い合わせください。

☎ eLTAXヘルプデスク ☎ 0570-081459

🌐 <https://www.eltax.lta.go.jp/>

市税などのお支払いは……

☎ 本庁舎収納推進課(21番窓口) ☎ 0857-30-8152 ☎ 0857-20-3920

◆口座振替が便利です

市税や料金の口座振替を希望する口座が、●鳥取銀行、●山陰合同銀行、●鳥取信用金庫、●中国労働金庫、●ゆうちょ銀行、●島根銀行、●JA鳥取いなばのいずれかにあれば、「ペイジー口座振替受付サービス」のご利用が可能です。

※キャッシュカードの名義人本人によるお手続きが必要です。

※法人カードは使用できません。

■手続きに必要なもの

- ・口座振替を希望する口座のキャッシュカード
- ・身分証明書(マイナンバーカード、運転免許証、保険証など)
- ・口座振替を希望する税、料金の納税(入)通知書

■ペイジー口座振替 登録の流れ



窓口で登録に必要なもの3点を提示



キャッシュカードを端末に通す



端末に暗証番号を入力



署名をして手続き完了

◆スマートフォンアプリを利用

金融機関やコンビニに行かなくても、スマホアプリ(PayPay・LINEPay 請求書支払い・支払秘書)から納付書のバーコードをスキャンするだけで簡単に納付できます。

※納期限を過ぎたものやバーコードが印字されていないもの、金額を手書きで訂正したものの、1件の金額が30万円を超えるものは納付できません。

※領収書は発行されませんので、二重納付にご注意ください。

●取扱い税目・料金

- ・市・県民税(普通徴収)
- ・固定資産税・都市計画税
- ・軽自動車税(種別割) ・国民健康保険料
- ・介護保険料 ・後期高齢者医療保険料
- ・保育料(幼稚園・保育所)
- ・住宅家賃(市営・県営)
- ・住宅駐車場使用料(市営・県営)
- ・住宅修繕料
- ・下水道使用料(下水道・集落排水施設)

市民伝言板 市民のみなさんの自主的な活動をご紹介します。

地雷撤去のため書損じハガキを集めています

容：カンボジアの地雷被害を無くす為、書損じハガキなどを集めて換金し、地雷撤去団体へ寄付しています。ハガキ2～3枚で1平方メートルの地雷撤去費用になります。／対：書損じ・未使用ハガキ、未使用切手、未使用テレカなど／募：令和4年3月31日必着／連：（一財）カンボジア地雷撤去キャンペーン（〒814-0002 福岡市早良区西新1-7-10-702）☎092-833-7575

おもちゃの修理（おもちゃDr. 鳥取）

時：12月4・18日（土）9:00～12:00／所：さざんか会館3階ボランティア室／料：無料／連：西尾 ☎090-2807-2465

※2月号に掲載を希望される人は、必要事項を記入し、12月13日（月）までに、ハガキ、ファクシミリ（☎0857-20-3040）または電子メール（✉shihou@city.tottori.lg.jp）で秘書課広報室まで

紙面の都合により掲載できない場合があります。あらかじめご了承ください。

鳥取市ボランティア・市民活動センターの案内



☎ 鳥取市ボランティア・市民活動センター
☎ 0857-29-2228
🌐 <http://www.tottoricity-syakyo.or.jp/tvc/>

ボランティア・市民活動に対する支援や相談、さまざまな情報提供を行っています。
※詳しくはセンターへお問い合わせください。

■今月の講座・相談会

はじめてみませんか？ボランティア入門講座

とき（要予約） 12月7日（火）15:30～16:30
12月16日（木）10:00～11:00

市民活動のための助成金相談会

とき（要予約） 12月13日（月）14:00～14:45
14:45～15:30

NPOなんでも相談会

とき（要予約） 12月3日（金）10:00～10:45
10:45～11:30

📍 さざんか会館1階（富安二丁目104-2）
市民活動拠点アクティブとっとり



麒麟のまち
Kirinomachi

麒麟のまち インフォメーション INFORMATION

第18回 新温泉町

高温温泉地ならではの

98度の温泉が豊富に湧出している湯村温泉では、旅館や配湯事業などに利用されない温泉が春来川に流れ込み、昔から「川も湯になる」と表現されてきました。源泉（荒湯）付近の地面はかなり温かく、その温泉熱パワーに驚かれる観光客も多くいます。そして、荒湯から春来川沿いの遊歩道を川下に150メートルほど歩いたところに、実は温泉熱を感じる場所が幅50メートル長さ90メートルにわたって存在します。高温温泉地ならではの埋もれた資源です。

現在、温泉熱で体を温めながら健康プログラムを実施するなど、未利用資源の利活用に向けた新たな取組も始まっています。



【問合せ先】 おんせん天国室
☎ 0796-99-2615

次回、岩美町へ！

市民文化祭 12月開催

※当月（8日以降）分と翌月（7日まで）分の情報を掲載しています。当月（7日まで）分は前月号をご覧ください。

■鳥取市民会館大ホール

▷第63回鳥取大学マンドリンクラブ定期演奏会
12月12日（日）14:00～16:30
鳥取大学マンドリンクラブ（新）
TEL 070-3771-5268

■とりぎん文化会館リハーサル室

▷鳥取おやこ劇場例会 笑福亭鶴笑 爆笑寄席
12月19日（日）15:00～16:00
鳥取おやこ劇場（谷口） TEL 0857-24-6680

問 鳥取市文化団体協議会
TEL 0857-20-0515（木・土・日曜日は除く）

公益財団法人 渡辺美術館

吉祥展 ～ねこトラ参上！～

と き 12月22日（水）～令和4年1月24日（月）

お正月七福神巡りスタンプラリー

と き 令和4年1月3日（月）～11日（火）
※プレゼントあり（福袋・先着20人）

休 館 日：毎週火曜日（祝日の場合開館翌日休館）、
12月30日（木）～1月2日（日）

開館時間：10:00～17:00（月・水・木・金は15:00まで）

入館料（上記期間中）

一般 900円 高校生 500円
障がい者 400円 小・中学生 300円

問 渡辺美術館（覚寺55番地） TEL 0857-24-1152



ポリテクセンター鳥取 受講生募集（2月入所生）

問 ポリテクセンター鳥取（若葉台南七丁目）
TEL 0857-52-8802
HP <https://www3.jeed.go.jp/tottori/poly/>

【ものづくり溶接科（導入訓練コース）】

募集期間	12月3日（金）～令和4年1月6日（木）
訓練期間	令和4年2月1日（火）～8月29日（月） （7カ月）
受講料	無料 ※テキスト代（約15000円）は自己負担
定員	2人
応募方法	ハローワーク窓口でキャリア形成相談の予約してください
キャリア形成相談日	令和4年1月12日（水）

小規模企業共済制度

問（独）中小企業基盤整備機構（共済相談室）
TEL 050-5541-7171（平日9:00～17:00）
HP <https://www.smrj.go.jp/kyosai/skyosai/>

個人事業主・会社などの役員があらかじめ資金を準備しておく共済制度で、「小規模企業の経営者のための退職金制度」です。毎年、掛金が全額所得控除となるため節税効果があります。商工会、商工会議所、金融機関の本支店などの窓口で取扱いしています。詳しくはホームページをご覧ください。

No.105

ガード博士とメール助手の 消費者トラブル講座

問 本庁舎鳥取市消費生活センター
TEL 0857-20-38863

「家の修理に火災保険が使える」 にご用心!

にご用心!



メール助手

「火災保険の加入確認と、風水害による建物被害が無いが、現地調査するための事前連絡をしている」と電話があった。被害があれば、火災保険を使って自己負担なく住宅の修理ができる、調査も見積も無料だと説明された。また、保険会社への申請代行も行うというので、今週中の訪問を承諾した。電話を切ったから、加入している保険会社に補償内容を確認すると、そのような電話はしていないと言われた。どういことだろうか。

【アドバイス】

これは、「家の修理に火災保険が使える」というセールストークで修理工事を勧める住宅修理業者からの電話です。訪問販売やインターネットの広告でも同じような勧誘、宣伝をする修理業者が存在しますが、契約には注意が必要です。確かに火災保険の多くは、自然災害による建物被害を補償対象としていますが、対象外となるケースもあります。業者の「自己負担なし、無料」という甘い言葉に惑わされず、必ず保険会社に直接、加入者から相談しましょう。保険金の請求は加入者自身が行うことが基本です。その点からも、申請代行は必要ありません。

ガード博士からの
ランポイント!

「申請を代行する」という言葉が出たら
要注意じゃー!



ガード博士



無料相談

■市民総合相談課（市役所本庁舎2階）【予約不要】

《暮らし110番相談 28番窓口》

内容：日常生活の中での疑問、困りごとなど
（専門相談員対応）

とき：平日8:30～17:15（面談・電話相談）
☎ 0857-20-4894

《消費生活センター 29番窓口》

内容：訪問販売・通信販売・インターネットトラブル、借金問題など、消費生活に関すること
（専門相談員対応）

とき：平日8:30～17:15（面談・電話相談）
☎ 0857-20-3863

※土日祝日（年末年始以外）は消費者ホットライン
☎ 188（局番なし）をご利用ください。

下記相談の問い合わせは市民総合相談課（本庁舎2階）

☎ 0857-30-8181 ☎ 0857-20-3919 まで

■法律相談【電話予約制】※ご利用は年度内1回

内容：法律全般（弁護士対応）

とき：1/4（火）・11（火）・18（火）・25（火）
13:00～15:30（定員各5人・1人30分以内）

ところ：本庁舎2階 28番窓口

予約：12/23（木）8:30～
（先着順、定員になり次第終了）

■年金制度・労働・社会保険に関する相談【電話予約制】

内容：採用から退職までの労働および社会保険、
老後の年金を含む生活設計などに関すること
（社会保険労務士対応）

とき：1/12（水）13:00～15:30（定員5人）

ところ：本庁舎2階 28番窓口

予約：1/5（水）17:15まで
（先着順、定員になり次第終了）

■土地境界に関する相談【電話予約制】

内容：土地境界などに関すること（土地家屋調査士対応）

とき：1/20（木）13:00～15:45（定員3人）

ところ：本庁舎2階 28番窓口

予約：1/13（木）17:15まで
（先着順、定員になり次第終了）

※上記相談以外にも、市役所各担当課で、人権、福祉、税、健康などの各種相談業務を随時行っています。お気軽にご相談ください。

多重債務・ヤミ金融など相談会（無料）

弁護士などの専門家による無料相談会です。

とき：1月19日（水）13:30～15:00 ※要予約

ところ：県庁議会棟第13・14会議室（東町一丁目）

☎ 県消費生活センター（県庁第二庁舎2階東部消費生活相談室）

☎ 0857-26-7605 ☎ 0857-26-8144

人権・生活相談

とき：12月14・21日（火）15:00～17:00

ところ：人権交流プラザ（幸町151）

内容：人権に関わること、生活上の悩みなど

定員：各回2人（カウンセラー対応）

☎ 中央人権福祉センター

☎ 0857-24-8241 ☎ 0857-24-8067

※相談日以外でも、平日8:30～17:15は人権福祉員が対応しています。

行政への困りごと相談

内容：国などの仕事や手続き、サービスなど
（行政相談委員対応）

とき：12月8日（水）・21日（火）・28日（火）
1月6日（木）13:30～15:00

ところ：12月8日＝輝なんせ鳥取

12月21日＝さざんか会館

12月28日＝トスク本店インフォメーションルーム

1月6日＝麒麟 Square 情報スペース

※翌月7日までの情報を掲載しています。

☎ 鳥取行政監視行政相談センター ☎ 0857-24-5541

特設人権相談

とき：12月9日（木）13:00～16:00

ところ：さざんか会館（富安二丁目）

内容：人権問題全般（人権擁護委員対応）について、
人権侵害が認められる相談については調査救済（法務局対応）を行うことができます。

☎ 鳥取地方法務局人権擁護課 ☎ 0857-22-2289

※法務局においても平日（8:30～17:15）は毎日相談
に応じています。専用ダイヤル ☎ 0570-003-110

行政書士相談

行政書士会無料相談

■ 12月11日（土）10:00～15:00

中央図書館2階多目的ホール ※要予約（1人30分程度）

■ 1月9日（日）10:30～14:30

用瀬図書館3階おはなしの部屋 ※当日受付、先着順

内容：相続・遺言、成年後見、農地転用、許認可申請、
契約など

外国人無料相談会

とき：12月8日（水）10:00～12:00 ※要予約

ところ：鳥取県立図書館2階

内容：在留資格、仕事、国際結婚、その他

※日本人の相談も可、英語・中国語対応可

☎ 鳥取県行政書士会事務局 ☎ 0857-24-2744



わらべ館

西町三丁目202 ☎ 0857-22-7070 📠 0857-22-3030
 入館料 一般500円、高校生以下無料
 開館時間 9:00～17:00 ※入館は閉館時刻の30分前まで
 休館日 15(水)、29～1/1(年末年始)

エントランスギャラリー 流木一輪挿し展

とき 12月1日(水)～9日(木)
 出展 こばやしりのあき 小林則昭さん 観覧料 無料

おもちゃと遊びの企画展

十二支の郷土玩具展 ～わたくし寅と発します

十二支の虎をモデルにした張子や土人形などが、全国各地から勢ぞろい。

とき 12月4日(土)～令和4年2月18日(火)
 観覧料 無料 ※要入館料

タックンとおりがみおじさん

おりがみを使ったお芝居。

とき 12月19日(日)
 11:00～11:50、14:00～14:50

出演 劇団風の子関西
 定員 各回60人 ※要申込み:12月1日(水)～
 観覧料 無料 ※要入館料



鳥取市移住・交流情報ガーデン

永楽温泉町109番地 ☎ 0857-30-6631 📠 0857-30-6662
 開館時間 10:00～18:00
 休館日 1・8・15・22・29(水)、30～1/3(年末年始)

ガーデン移住者交流会

とき 12月18日(土) 13:30～15:00
 定員 10人 ※先着順
 参加料 無料 ※要申込み

お城山展望台 河原城

河原町谷一木1011 ☎ 0858-85-0046 📠 0858-85-1946
 入館料 一般300円、18歳未満・65歳以上無料
 開館時間 9:30～17:00 ※入館は閉館時刻の30分前まで
 休館日 6・13・20・27(月)、29～31(年末)、1/2・3(年始)

ものづくり教室 クリスマス・リース作り

自然素材とカラフル素材で作るオリジナルリース。

とき 12月19日(日) 13:30～15:30
 定員 4人(小学生は保護者同伴)
 参加料 1000円 ※要申込み

元旦初日の出は河原城で!!

天守台から御来光を拝み、一年の健康と幸福を祈りましょう! ※先着100人に甘酒を無料配布

とき 令和4年1月1日(土祝) 6:40～12:00

特別展示 吉祥・水墨画展

毎年恒例の影井彩光さんと生徒さんの作品展。正月の縁起物や寅年にちなんだ作品などを展示。

とき 令和4年1月1日(土祝)～2月27日(日)

各施設催し物のご案内

マスク着用や手指消毒、
 体温測定など、感染症対策に
 ご協力をお願いします。

鳥取市民会館

掛出町12 ☎ 0857-24-9411 📠 0857-24-9412
 休館日 21(火)、29～1/3(年末年始)

市民サロンギャラリー 銅版画 森のシリーズ

もりもとみちお
 森本道男さんの銅版画展。

とき 12月5日(日)～19日(日) 9:00～18:00
 入場料 無料

あおや和紙工房

青谷町山根313 ☎ 0857-86-6060 📠 0857-86-6061
 入館料 常設展入館無料 開館時間 9:00～17:00
 休館日 6・13・20・27(月)、29～1/3(年末年始)

企画展 第17回鳥取書道女流選抜展 青谷展

各社中から選抜された鳥取県東部を中心に活躍する女性書道家たちによる書の作品を展示。

とき 12月4日(土)～19日(日)
 観覧料 無料

ワークショップ 干支の切り絵づくり

因州和紙を使って、来年の干支「寅」の切り絵作り。

とき 12月4・11日(土)
 10:30～、13:30～

定員 各回5人 ※要申込み 参加料 500円



ワークショップ

染め和紙でオリジナル御朱印帳づくり

とき 12月5・12日(日) 13:00～
 定員 各回10人 ※要申込み 参加料 800円

パレットとっとり 市民交流ホール

弥生町323-1 ☎ 0857-39-2555 📠 0857-39-2550
 開館時間 9:00～22:00(18:00以降は予約時のみ)
 休館日 29～1/3(年末年始)

ゆるっと暮らしのワークショップ

とき 12月18日(土)・19日(日)
 18日:ペーパークラフトのご祝儀袋、お掃除テクと整理収納
 19日:ギンガムステッチのコースター、カンタンお腹ほぐし

参加料 有料 ※要申込み
 ※詳しい内容などは、ホームページをご覧ください。

あおや郷土館

青谷町青谷 2990-4 ☎ 0857-85-2351
 入館料 無料 開館時間 9:00～17:00
 休館日 6・13・20・27(月)、29～1/3(年末年始)

第13回青谷高校授業作品展

青谷高校の生徒たちが授業で制作した、書道・絵画・デザイン画・工芸作品などを展示。

とき 12月18日(土)～
 令和4年1月10日(月祝)

観覧料 無料



昨年の様子

仁風閣・宝扇庵

東町二丁目 121 ☎ 0857-26-3595 ☎ 0857-22-4699
 入館料 一般 150円、高校生以下・65歳以上無料
 開館時間 9:00～17:00 ※入館は閉館時刻の30分前まで
 休館日 6・13・20・27(月)、29～1/3(年末年始)

仁風閣クイズラリー

とき 12月4日(土)・5日(日)
 料金 無料 ※要入館料

文化芸術講座

演劇が教えてくれたこと ～声と呼吸と私たち～

とき 12月5日(日) 13:00～14:00
 講師 岡田達也さん(演劇集団キャラメルボックス所属舞台俳優)
 定員 30人 ※当日先着順
 観覧料 無料 ※要入館料

若手イラストレーターによる似顔絵イベント

とき 12月19日(日) 10:00～16:00
 講師 Claraさん
 定員 15人 ※要申込み 料金 1800円

青谷上寺地遺跡展示館

青谷町青谷 4064 ☎ 0857-85-0841 ☎ 0857-85-0844
 入館料 無料 開館時間 9:00～17:00 ※最終入館 16:30
 休館日 6・13・20・27(月)、29～1/3(年末年始)

ロビー展 いのり? いやし? 弥生の絵

青谷上寺地遺跡出土品に描かれた絵画や、他遺跡の出土品に描かれた絵画資料を紹介。

とき 12月4日(土)～令和4年2月6日(日)
 観覧料 無料

つくろう勾玉! こはく勾玉

古代から宝石として装飾品などに使用されていた琥珀を使った勾玉作り。

とき 12月18日(土)
 9:30～、13:30～
 対象 小学生以上(小学校3年生以下は保護者同伴)
 定員 各回10人 ※要申込み
 参加料 1500円



因幡万葉歴史館

国府町町屋 726 ☎ 0857-26-1780 ☎ 0857-26-1781
 常設展入館料 一般 300円、高校生以下・65歳以上無料
 開館時間 9:00～17:00 ※入館は閉館時刻の30分前まで
 休館日 6・13・20・27(月)、29～1/3(年末年始)

お正月寄せ植えづくり

万葉集の歌にも多く詠まれた松・竹・梅などの花木を用いた寄せ植え作り。

とき 12月5日(日)
 9:30～10:30、11:00～12:00
 講師 八木谷生花店さん 参加料 2800円
 定員 各回16人 ※要申込み



第14回池田家墓所写真コンクール作品展

とき 12月15日(水)～令和4年1月16日(日)
 観覧料 無料 ※常設展示室は別途要入館料

鳥取市歴史博物館 やまびこ館

上町 88 ☎ 0857-23-2140 ☎ 0857-23-2149
 常設展入館料 一般 300円、高校生以下・65歳以上無料
 開館時間 9:00～17:00 ※入館は閉館時刻の30分前まで
 休館日 6・13・20・27(月)、29～1/3(年末年始)

おうちだにワークショップ 季節のメッセージカード作り ～年末・年始の挨拶状を作ろう～

とき 12月5日(日)
 10:00～12:00、13:00～15:00
 講師 荒尾純子さん(人形アニメーション作家)
 定員 各回20人 ※申込み不要
 参加料 100円

常設展示講座 近世編 資料にみる鳥取の医師たち

とき 12月15日(水) 14:00～15:00
 講師 千葉拓真(鳥取市歴史博物館学芸員)
 定員 20人 ※要申込み 参加料 無料

おうちだにアカデミー 因幡の官衙遺跡

とき 12月25日(土) 14:00～15:00
 講師 横山 聖さん(鳥取市埋蔵文化財センター調査員)
 定員 20人 ※要申込み 参加料 無料

さじアストロパーク

佐治町高山 1071-1 ☎ 0858-89-1011 ☎ 0858-88-0103
 入館料 一般 300円、中学生以下無料
 開館時間 水～金・日 10:00～17:15、土 10:00～21:00
 ※水～金・日は、事前予約で18:00～20:00使用可能
 休館日 1(水)、6・7(月・火)、13・14(月・火)、
 20・21(月・火)、27～1/4(年末年始)

宇宙ふしぎ探検 ふたご座流星群を観察しよう

毎年恒例の「ふたご座流星群」を観察。
 とき 12月12日(日) 19:00～20:50
 参加料 (入館料含む) 一般(高校生以上) 600円
 小中学生以下 200円
 ※寒い時期ですので防寒着でお越しください。

日	月	火	水	木	金	土
28	29	30 おたっしや教室 (1~3月)申し 込み済	1 令和4年度市立 幼稚園入園受付 開始(~17日)	2 職業訓練の受講 生(介護福祉士 実務者研修科) 募集済	3 障がい者週間 (~9日)▶観 光大学受講生募 集済	4 人権フォーラム 2021▶芸術の 出前講座児童作 品展(~13日)
5 Jリーグ・ヴァ ンラーレ八戸	6	7	8	9	10 認知症介護家族 の集い	11
12 お父さんと一緒にフ ルーツサンドを作ろ う!▶とっとり多文 化交流フェスタ▶いな ばの~んびり歩こうや! ▶クリスマスのお話会	13 年末の交通安 全県民運動(~ 22日)▶みん なで楽しむ音読 教室申込済	14 新年市民合同祝 賀会募集済	15	16 糖尿病食生活教 室▶ふるさとの 映像を見る会	17	18 男女共同参画の 視点から考える 防災セミナー
19 環境教育ワーク ショップ	20 プレゼント応募 済▶市営墓地の 使用者再募集 (~1/14)	21	22	23 おれんじドア とっとり	24 会計年度職員募 集済▶トット リー氏からの がんばる出身学 生応援便冬便申 込済	25 市報1月号町内会 お届け予定日(~ 27日)▶クリス マスツリーのア レンジメント
26	27	28 仕事納め	29 証明書コンピ 二交付停止(~ 1/3)	30	31	1 元日

※紙面の都合上、行事を抜粋し、名称を省略して掲載しています。また、日程は変更される場合があります。
※12月の健診などの日程は11月号(前月号)12ページを、12月の無料相談などの日程は11月号27ページをご覧ください。

LINEでプレゼントに応募
しよう!

◆応募方法

- ①鳥取市公式LINEを友だち追加
- ②LINEのアンケート(毎月5日正午配信)に回答 ※配信時点の友だちのみ回答できます。5日以降に友だち追加した方は、次号から応募できます。
- ③回答後でてくる抽選で「あたり」がでたら、店舗で景品受取り

鳥取市公式LINEの友だち
募集中!

新型コロナの情報やイベント情報、お知らせなどを発信しています。ポチッと友だち追加をお願いします!



今月のプレゼント 締切 12月20日(月)

抽選で
5名様



鳥取城絵図ハンカチ

江戸幕府3代将軍徳川家光の時代(1645~1648年頃)の鳥取城の天守、御三階櫓などが描かれた「因幡国鳥取城廻絵図」(東京大学図書館所蔵)をプリントしたハンカチができました。鳥取市ふるさと物産館で販売しています。

【提供】 一般社団法人鳥取市観光コンベンション協会

☎ 0857-36-3767 🌐 <https://www.torican.jp/>

■応募方法

▷ハガキ: 〒680-8571 鳥取市役所秘書課広報室 プレゼント係
住所・氏名・電話番号・年齢を明記のうえ、「鳥取市の広報」に対するご意見やご感想を添えてお送りください。

▷本市公式ホームページ: 応募ページはこちら → → → → → →

※応募されたみなさんの個人情報は、プレゼントの発送にのみ使用します。
※同じ名前での応募は1通として受け付けます。
※当選者の発表は、発送をもってかえさせていただきます。



プレゼント応募ページ