

(様式第2号)

政務活動費支出伝票

支出伝票番号

1

年度区分	②	事業名	政務活動費	支出科目	項目	事務費
					細目	消耗品費
					内容	事務用消耗品
¥7,859					支出年月日	
					令和2年4月27日	
<p>ただし インクカートリッジ代 として</p>						
支出先	株式会社岩田兼商店					

(領収書等の証拠書類添付欄)

領 収 証

市会無所属  
星立議員様

令和2年4月27日



但 事務用品代としてインクカートリッジ代  
上記正に領収いたしました

内 訳

税抜金額

消費税額等(%)

上記の

コクヨ ウケ-1048

株式会社

岩田兼

鳥取市本町

TEL 26-2609

FAX 26-2609

氏 名

印

上記の金額を令和 年 月 日支出したことを証明する。

会派代表者

氏 名

印

(様式第2号)

政務活動費支出伝票

支出伝票番号

2

年度区分	2	事業名	政務活動費	支出科目	項目	資料購入費
					細目	消耗品費
					内容	月刊誌購入
¥8,336					支出年月日	
					令和2年4月27日	
<p>月刊「自治研」2020年4月～2021年3月</p> <p>ただし 月 として</p>						
支出先	株式会社自治労サービス 自治労出版センター					

(領収書等の証拠書類添付欄)

請求額 8184円  
 +) 払込手数料 152円  
 8336円

ご利用明細票

お取扱日	店番	取扱番号
02-04-27	52119	A93190015
取扱店	トトリホンマチ	
払込口座	00120-8	409643
払込金額	*8,184	料金 *152
振替受付票		
00120-8 409643 株式会社 自治労サービス 金額 8184 印 人 足立孝史		
払込みの証拠となるものですから大切に保存して下さい。 料金には、消費税等が含まれています。 (ゆうちょ銀行)		
入金額	*8,336	
おつり	*0	
4月からATMの電信振替料金は、1件のご利用につき100円です。		

上記の金額を令和

印紙税申告納付につき税務署承認済

印

上記の金額を令和 年 月 日支出したことを証明する。

会派代表者

氏 名

印

680-0861

鳥取県鳥取市新69-17

2020/4/10

鳥取市議会 無所属  
足立 考史 様

お客様番号：4401

〒102-0085

東京都千代田区六番町1

(株)自治労サービス 自治労出版センター

月刊「自治研」請求書

この度は、月刊「自治研」をご注文いただき、ありがとうございます。  
下記の通りご請求申し上げます。2020年5月29日までにお支払い下さいますよう、お願いします。  
ご送金の際は、上記「お客様番号」をご依頼人名前欄にご記入下さい。  
なお、振込手数料はご負担いただきますようお願いいたします。

ご送金依頼額                      **¥8,184** (本体 7,440 円・消費税 744 円)

請求明細

購読号	単価	部数	消費税	金額 (税込)
2020年4月	620	1	62	682
2020年5月	620	1	62	682
2020年6月	620	1	62	682
2020年7月	620	1	62	682
2020年8月	620	1	62	682
2020年9月	620	1	62	682
2020年10月	620	1	62	682
2020年11月	620	1	62	682
2020年12月	620	1	62	682
2021年1月	620	1	62	682
2021年2月	620	1	62	682
2021年3月	620	1	62	682
合計:	7,440		消費税: 744	請求額計: 8,184

お振込先① 中央労金 市谷支店 普通 0696223 口座名: (株)自治労サービス  
お振込先② 郵便振替 00120-8-409643 口座名: (株)自治労サービス

(様式第2号)

政務活動費支出伝票

支出伝票番号	3
--------	---

年度区分	②	事業名	政務活動費	支出科目	項目	事務費
					細目	消耗品費
					内容	事務用消耗品
¥1,348					支出年月日	
					令和2年4月30日	
ただし					インクカートリッジ代	
					として	
支出先	株式会社岩田兼商店					

(領収書等の証拠書類添付欄)

領 収 証

 無所属  
 足立議員様

R2年4月30日

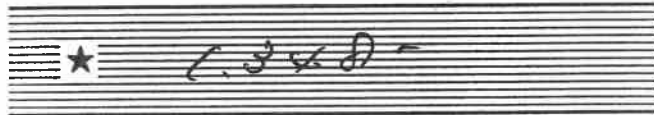

但 事務用品代として インクカートリッジ代  
 上記正に領収いたしました

内 訳  
 税抜金額  
 消費税額等(%)

上記

株式会社 岩田兼  
 鳥取市本  
 TEL 26-  
 FAX 26-2609

コクヨ ウケ-1048

氏 名 \_\_\_\_\_ (印)

上記の金額を令和 年 月 日支出したことを証明する。

会派代表者

氏 名 \_\_\_\_\_ (印)

(様式第2号)

政務活動費支出伝票

支出伝票番号

4

年度区分	②	事業名	政務活動費	支出科目	項目	事務費
					細目	消耗品費
					内容	事務用消耗品
¥381					支出年月日	
					令和2年4月30日	
ただし					カードケース代として	
支出先	株式会社岩田兼商店					

(領収書等の証拠書類添付欄)

領 収 証

市議会無所属議員様

R2年4月30日

★ 22/

但 事務用品代として カードケース 1ヶ  
上記正に領収いたしました

内 訳 \_\_\_\_\_  
 税抜金額 \_\_\_\_\_  
 消費税額等(%) \_\_\_\_\_

上記の

株式会社 岩田兼  
 鳥取市本町  
 TEL 26-  
 FAX 26-2009

コクヨ ウケ-1048

氏 名 \_\_\_\_\_ (印)

上記の金額を令和 年 月 日支出したことを証明する。

会派代表者  
 氏 名 \_\_\_\_\_ (印)

(様式第2号)

政務活動費支出伝票

支出伝票番号	5
--------	---

年度区分	②	事業名	政務活動費	支出科目	項目	事務費
					細目	消耗品費
					内容	事務用消耗品
¥381					支出年月日	
					令和2年5月7日	
ただし					カードケース代として	
支出先	株式会社岩田兼商店					

(領収書等の証拠書類添付欄)

領 収 証

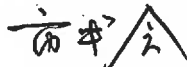
 無所属  
 尾立議員様 2年 5月 7日

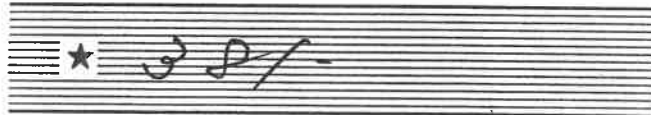

但 事務用品代として カードケース 17  
 上記正に領収いたしました

内 訳  
 税抜金額  
 消費税額等(%)

株式会社 岩田兼  
 鳥取市本町  
 TEL 26-  
 FAX 26-

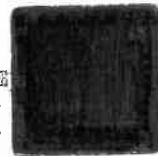

上

コクヨ ウケ-1048

氏 名 \_\_\_\_\_ (印)

上記の金額を令和 年 月 日支出したことを証明する。

会派代表者

氏 名 \_\_\_\_\_ (印)

(様式第2号)

政務活動費支出伝票

支出伝票番号	6
--------	---

年度区分	②	事業名	政務活動費	支出科目	項目	広 報 費
					細目	印 刷 製 本 費
					内容	印 刷 製 本 費
¥88,330					支出年月日	
					令和2年5月8日	
ただし					議会活動報告印刷費 として	
支出先	(株) 鳥取平版社					

(領収書等の証拠書類添付欄)

請求額 88,000円  
+ 振込手数料 330円  
88,330円

とりぎん

キャッシュサービスご利用明細

いつも鳥取銀行をご利用いただきましてありがとうございます。

TOTTORI BANK 鳥取銀行

年月日	取扱店	機番	取引銀行	取引店	口座番号	お取引内容						
020508	0118	061				お振込						
受付通番	万円	五千円	二千円	千円	500	100	50	10	5	1	お取引金額	印紙税申告納
0211	008001	003	003	003			¥88,000					付につき鳥取
時刻	センター通番	ご利用手数料	おつり			お取引後残高						税務署承認済
10:32	000620	¥330										

ご案内  
鳥取銀行 本店営業部  
当座 口座番号5380771  
カ)トトリハイバ<sup>ン</sup>シヤ 様へ  
トツリシキ<sup>カ</sup>キ<sup>イ</sup>ン<sup>ア</sup>ダ<sup>チ</sup>タカシ 様から  
電話番号0857308444

ただいまのご利用明細は上記のとおりでございます。どうぞお確かめください。また裏面「ご案内」もあわせてご覧ください。

上記の金額を令和 年 月 日支出したことを証明する。

会派代表者

氏 名

印

お客様コードNo. 00000

鳥取市議会議員 足立考史

様

# 納品書

伝票No. 11327

2020年4月28日

総合美術印刷

株式会社 **鳥取平版社**

〒680-0845 鳥取市富安1丁目7-9  
TEL(0857)24-7311(代)  
FAX(0857)24-7313

担当者: 藤井 玲

毎度ありがとうございます。下記の通り納品致しますので御査収下さい

コード・商品名	数量	単位	単価	金額	備考
議会活動報告 令和2年5月号	1,000	部		80,000	
				8,000	
合計				88,000	

摘要 (消費税合計 8,000)

お客様コードNo. 00000

鳥取市議会議員 足立考史

様

# 請求書

No.1327

(発行日2020年4月28日)

総合美術印刷

株式会社 **鳥取平版社**

〒680-0845 鳥取市富安1丁目7-9番地  
TEL(0857)24-7311(代) FAX(0857)24-7313  
取引銀行 山陰合同銀行 鳥取駅南支店(普) 2017052  
鳥取銀行 本店営業部(当) 5380771

K

毎度ありがとうございます。下記の通り御請求申し上げます。( 年 月 日 締切分)

PAGE

前回御請求額	御入金額	調整額	差引繰越金額	税抜御買上額	消費税額等	今回御請求額
0	0	0	0	80000	8000	88000

年月日	伝票No.	商品名	数量	単位	単価	金額
20/04/28	11327	議会活動報告 令和2年5月号	1,000	部		80,000



(様式第2号)

政務活動費支出伝票

支出伝票番号	7
--------	---

年度区分	2	事業名	政務活動費	支出科目	項目	広 報 費
					細目	印 刷 製 本 費
					内容	印 刷 製 本 費
¥17,820					支出年月日	
					令和2年5月18日	
ただし					議会活動報告 (追加分)印刷費 として	
支出先	(株) 鳥取平版社					

(領収書等の証拠書類添付欄)

とりぎん

キャッシュサービスご利用明細

いつも鳥取銀行をご利用いただきましてありがとうございます。

TOTTORI BANK 鳥取銀行

年月日	取扱店	機番	取引銀行	取引店	口座番号	お取引内容						
020518	0118	061				お振込						
受付通番	万円	五千円	二千円	千円	500	100	50	10	5	1	お取引金額	印紙税申告納 付につき鳥取 銀行
1369	001001	002001003	002			お取引後残高	¥17,600					
時 刻	センター通番	ご利用手数料	おつり									
13:36	001716	¥220										

ご 案 内	鳥取銀行	本店営業部
	当座 口座番号5380771	
	カトトリハイバンス様へ	
	トトリシキカイイン アタチカシ様から	
	電話番号0857308444	

ただいまのご利用明細は上記のとおりでございます。どうぞお確かめください。また裏面「ご案内」もあわせてご覧ください。

氏 名 \_\_\_\_\_ (印)

上記の金額を令和 年 月 日支出したことを証明する。

会派代表者  
氏 名 \_\_\_\_\_ (印)

お客様コードNo. 00000

鳥取市議会議員 足立考史

様

# 納品書

伝票No. 11358

2020年5月15日

総合美術印刷

株式会社 **鳥取平版社**

〒680-0845 鳥取市富安1丁目79  
TEL(0857)24-7311代  
FAX(0857)24-7313

担当者: 藤井 玲

毎度ありがとうございます。下記の通り納品致しますので御査収下さい。

コード・商品名	数量	単位	単価	金額	備考
議会報告 追加	200	部	80.00	16,000	
				1,600	
合計				17,600	

摘要 (消費税合計 1,600)

お客様コードNo. 00000

鳥取市議会議員 足立考史

様

# 請求書

No.1358

(発行日 2020年5月15日)

総合美術印刷

株式会社 **鳥取平版社**

〒680-0845 鳥取市富安1丁目79番地  
TEL(0857)24-7311代 FAX(0857)24-7313

取引銀行 山陰合同銀行 鳥取駅南支店(普) 2017052  
鳥取銀行 本店営業部(当) 5380771

毎度ありがとうございます。下記の通り御請求申し上げます。( 年 月 日 締切分)

PAGE

前回御請求額	御入金額	調整額	差引繰越金額	税抜御買上額	消費税額等	今回御請求額
0	0	0	0	16000	1600	17600

年月日	伝票No.	商品名	数量	単位	単価	金額
2020/05/15	11358	議会報告 追加	200	部	80.00	16,000

政務活動費支出伝票

支出伝票番号	8
--------	---

年度区分	②	事業名	政務活動費	支出科目	項目	資料購入費
					細目	消耗品費
					内容	職員名簿
¥1,400					支出年月日	
					令和2年7月7日	
ただし					令和2年度鳥取県教育関係職員録	
					として	
支出先	一般財団法人鳥取県教育関係職員互助会					

(領収書等の証拠書類添付欄)

領収書

鳥取市議会 足立 考史 様

領収金額 1,400 円

品名	令和2年度 鳥取県教育関係職員録
数量	1冊
単価(税込)	1,400円
金額	1,400円

上記のとおり領収しました。

鳥取市東町一丁目271番地  
鳥取県教育委員会事務局内  
一般財団法人鳥取県教育関係職員互助会

領収日付印

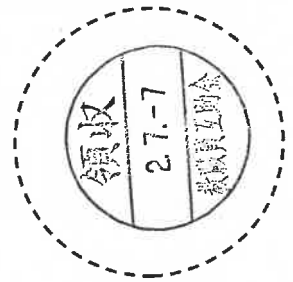

氏名 \_\_\_\_\_ (印)

上記の金額を令和 年 月 日支出したことを証明する。

会派代表者  
氏名 \_\_\_\_\_ (印)

(様式第2号)

政務活動費支出伝票

支出伝票番号

9

年度区分	2	事業名	政務活動費	支出科目	項目	資料購入費
					細目	消耗品費
					内容	職員名簿
¥600					支出年月日	
					令和2年7月28日	
ただし					鳥取県町村職員録代金	
					として	
支出先	鳥取県町村会 会長 宮脇正道					

(領収書等の証拠書類添付欄)

請求書

鳥取市議会 足立 考史 様

請求金額	¥600
内容	鳥取県町村職員録
数量	1冊
単価	600円
金額	600円
振込期限	令和2年8月31日

上記のとおり請求いたします

令和2年7月28日

鳥取市東町一丁目271  
鳥取県町村会

会長 宮脇 正道

振込先

鳥取銀行 鳥取県庁支店  
普通預金 No.0008666  
鳥取県町村会 会計管理者 岸本 祐司

領収書(振込金受取書)

鳥取市議会 足立 考史 様

領収金額	¥600
------	------

ただし、鳥取県町村職員録代金として

振込期限	令和2年8月31日
------	-----------

振込先

鳥取銀行 鳥取県庁支店  
普通預金 No.0008666  
鳥取県町村会  
会計管理者 岸本 祐司

上記のとおり領収いたしました

《領収日付印》



(様式第2号)

政務活動費支出伝票

支出伝票番号	10
--------	----

年度区分	②	事業名	政務活動費	支出科目	項目	資料購入費
					細目	消耗品費
					内容	職員名簿
¥1,300					支出年月日	
					令和2年8月20日	
ただし					令和2年度 鳥取市職員録 1冊分 代金 として	
支出先	(株) 鳥取平版社					

(領収書等の証拠書類添付欄)

領 収 証

令和2年8月20日

鳥取市議会 兼 所属 足立考史 様

金 ¥1,300

但 令和2年度 鳥取市職員録 1冊分 代金として  
上記正に領収いたしました

代表取締役 藤井
 

  
 〒680-0845 鳥取市
   
 TEL(0857)24-7311(代) F

氏 名 \_\_\_\_\_ (印)

上記の金額を令和 年 月 日支出したことを証明する。

会派代表者  
氏 名 \_\_\_\_\_ (印)

(様式第2号)

政務活動費支出伝票

支出伝票番号	11
--------	----

年度区分	2	事業名	政務活動費	支出科目	項目	事務費
					細目	消耗品費
					内容	事務用消耗品
¥517					支出年月日	
					令和2年8月28日	
ただし					コピー用紙代	
					として	
支出先	株式会社岩田兼商店					

(領収書等の証拠書類添付欄)

**領 収 証** No. ....

令和 2 年 8 月 28 日

市議会  
定立議員様

金額									¥517
----	--	--	--	--	--	--	--	--	------

但し APCI-N-AN HTD

上記の金額正に領収致しました

総合事務 用文具  
株式会社 **岩田兼商店**

鳥取市本町2丁目221  
TEL 26-2600(代)  
FAX 26-2609(専)

御支払明細	
現金	0
小切手	
手形	
振込	
相殺	
消費税	

取扱者  

2.5 2×50.30

会派代表者  
氏 名



政務活動費支出伝票

支出伝票番号	12
--------	----

年度区分	②	事業名	政務活動費	支出科目	項目	事務費
					細目	消耗品費
					内容	事務用消耗品
¥2,697					支出年月日	
					令和2年8月31日	
ただし インクカートリッジ (2個) 代 として						
支出先	株式会社岩田兼商店					

(領収書等の証拠書類添付欄)

<b>領 収 証</b>		No. ....													
市議 立議員様		令和 2 年 8 月 31 日													
金 額	¥2,697	<table border="1"> <tr><td>御支払明細</td></tr> <tr><td>現 金</td><td>○</td></tr> <tr><td>小 切 手</td><td></td></tr> <tr><td>手 形</td><td></td></tr> <tr><td>振 込</td><td></td></tr> <tr><td>相 殺</td><td></td></tr> <tr><td>消費税</td><td></td></tr> </table>	御支払明細	現 金	○	小 切 手		手 形		振 込		相 殺		消費税	
御支払明細															
現 金	○														
小 切 手															
手 形															
振 込															
相 殺															
消費税															
但し インクカートリッジ 27															
上記の金額正に領収致しました															
総合事務用品用文具 株式会社 <b>岩田兼商店</b> 鳥取市 221 TEL 26-2600(代) FAX 26-2609(専)															
		取扱者 													

2.5 2×50.30

会派代表者  
氏 名



(様式第2号)

政務活動費支出伝票

支出伝票番号

13

年度区分	2	事業名	政務活動費	支出科目	項目	資料購入費
					細目	消耗品費
					内容	書籍
¥3,122					支出年月日	
					令和2年9月1日	
ただし					2020年版「保育白書」購入代	
					として	
支出先		有限会社ちいさいなかま社				

(領収書等の証拠書類添付欄)

ご利用明細票

お取扱日	店番	取扱番号
02-09-01	52002	A93530023
取扱店	トットリテン	
払込口座	00130-0	20007
払込金額	*2,970	料金 *152
日振書 00130-0 20007	振替受付票 払込みの証拠となるものですから大切に保存して下さい。料金には、消費税等が含まれています。(ゆうちょ銀行)	
金額	*3,122	
おつり	*0	
スマホ決済アプリ ゆうちょPay 口座の残高確認も 可能です!		

劣化の恐れあり  
裏面に写しを添付  
してあります。

上記の金額を

印紙税申告納付につき趣町  
税務署承認済

印

上記の金額を令和 年 月 日支出したことを証明する。

会派代表者  
氏名

印



請 求 書

鳥取県鳥取市幸町71番地

2020 年 08 月 27 日

No. 7747

鳥取市議会 無所属 足立考史 様

有限会社ちいさいなかま社

〒162-0837

東京都新宿区納戸町26-3

TEL: (03)6265-3172 FAX (03)6265-3230



お客様コードNo

担当者: 大橋

品番	商品名	数量	単位	単価	金額	備考
	保育白書2020	1		2,700	2,700	
		合計		2,700		
		税抜				
				送料	0	
				消費税	270	
				総額		2,970

ご利用明細票

お取扱日	店番	取扱番号
02-09-01	52002	A93530023
取扱店	トットリテン	
払込口座	00130-0 20007	
払込金額	*2,970	料金 *152
口座番号	001300	振替受付票
支店	20007	払込みの証拠となるものですから大切に保存して下さい。
金額	¥2970	料金には、消費税等が含まれています。(ゆうちょ銀行)
ご依頼人	鳥取県鳥取市幸町71番地	
印	鳥取市議会 無所属 足立 考史	
入金額	*3,122	
おつり	*0	
スマホ決済アプリ ゆうちょPay 口座の残高確認も 可能です！		

印紙税申告納付につき趣町税務署承認済

(様式第2号)

政務活動費支出伝票

支出伝票番号

14

年度区分	②	事業名	政務活動費	支出科目	項目	資料購入費
					細目	消耗品費
					内容	職員名簿
¥1,000					支出年月日	
					令和2年9月7日	
令和2年度版 鳥取県職員名簿 1冊分 代金					として	
ただし						
支出先	勝美印刷株式会社鳥取支店					

(領収書等の証拠書類添付欄)

領 収 書

鳥取市議会

無所属

足立考史

様

令和2年9月7日

¥ 1,000 . -

但し 令和2年度版 鳥取県職員名簿 代金として

上記の金額正に領収いたしました。

鳥取県東伯郡湯梨原町はわい長瀬818-1

勝美印刷株式会社鳥取支店

支店長 田中 篤

TEL (0858)35-4411(代)  
FAX (0858)48-5010

会派代表者

氏 名

印

(様式第2号)

政務活動費支出伝票

支出伝票番号

15

年度区分	②	事業名	政務活動費	支出科目	項目	広 報 費
					細目	印 刷 製 本 費
					内容	印 刷 製 本 費
¥85,096				支出年月日		
				令和2年11月27日		
ただし		議会活動報告印刷費 (令和2年11月)			として	
支出先	株式会社鳥取平版社					

(領収書等の証拠書類添付欄)

88000円のうち、政務活動費該当面積割合(96.7%)であり、85096円と236円。詳細は別紙「足立に於き議会活動報告令和2年11月号」の政務活動費への支出についてのとおり。

2年11月27日

領 収 証

No \_\_\_\_\_

鳥取市議会議員足立 考史 様



金額 ¥88000円

(内消費税額 8,000円)

但し 令和2年11月議会報告

上記金額正に領収いたしました。

COLOR COMMUNICATIONS  
株式会社 鳥取平版社  
鳥取市富安1丁目79  
公(0857)24-7311(代) 公(0857)

内 訳	金 額 (円)
現 金	✓
小 切 手	
振 込	
約手( / )	
相 殺	
計	✓

取扱者

◎金額を訂正したもの、及び領収印のないものは無効といたします。

お客様コードNo. 00000

# 納品書

伝票No. 12186

2020年11月17日

総合美術印刷

株式会社 **鳥取平版社**

〒680-0845 鳥取市富安1丁目7-9  
TEL(0857)24-7311(代)  
FAX(0857)24-7313

鳥取市議会議員 足立考史

様

担当者: 藤井 玲

毎度ありがとうございます。下記の通り納品致しますので御査収下さい。

コード・商品名	数量	単位	単価	金額	備考
令和2年11月議会だより	1,000	部		80,000	
摘要 (消費税合計)			8,000)	8,000	
			合計	88,000	

様コードNo. 00000

# 請求書

№12186

(発行日 2020年11月17日)

総合美術印刷

株式会社 **鳥取平版社**

〒680-0845 鳥取市富安1丁目7-9番地  
TEL(0857)24-7311(代) FAX(0857)24-7313

取引銀行 山陰合同銀行 鳥取駅南支店(普) 2017052  
鳥取銀行 本店 営業部(当) 5380771

鳥取市議会議員 足立考史

様

毎度ありがとうございます。下記の通り御請求申し上げます。( 年 月 日 締切分)

PAGE

御請求額	御入金額	調整額	差引繰越金額	税抜御買上額	消費税額等	今回御請求額
0	0	0	0	80000	8000	88000

日	伝票No.	商品名	数量	単位	単価	金額
11/17	12186	令和2年11月議会だより	1,000	部		80,000

## 「足立たかし議会活動報告令和2年11月号」の

### 政務活動費での支出について

作成された「足立たかし議会活動報告令和2年11月号」のうち、政務活動費での支出にはそぐわない部分があるため、面積按分で該当する部分のみを支出対象とすることにした。面積比率計算は以下のとおり。

#### (1) 「足立たかし議会活動報告令和2年11月号」の全面積について

$$\text{全面積} = 210 \text{ (mm)} \times 298 \text{ (mm)} \times 4 \text{ (面)} = \underline{250,320 \text{ (mm}^2\text{)}}$$

#### (2) 非該当面積について

- (i) 巻頭の「速報」
  - (ii) 3頁の「その他の活動報告」
- を非該当として扱うこととする。

#### ◆非該当面積

- (i)  $18 \text{ (mm)} \times 120 \text{ (mm)} = 2,160 \text{ (mm}^2\text{)}$
- (ii)  $100 \text{ (mm)} \times 61 \text{ (mm)} = 6,100 \text{ (mm}^2\text{)}$

$$\text{政務活動費非該当面積は、(i) + (ii) = } \underline{8,260 \text{ (mm}^2\text{)}}$$

#### (3) 該当面積割合について

$$(250,320 - 8,260) / 250,320 \times 100 = \underline{96.70\%}$$

よって、政務活動費該当額は、  
88,000円（印刷費） $\times$ 96.70%（該当面積割合） $=$ 85,096円  
の、85,096円とする。

(様式第2号)

政務活動費支出伝票

支出伝票番号

16

年度区分	②	事業名	政務活動費	支出科目	項目	事務費
					細目	消耗品費
					内容	事務用消耗品
¥1,272				支出年月日		
				令和3年3月25日		
ただし		USBメモリ代		として		
支出先	株式会社岩田兼商店					

(領収書等の証拠書類添付欄)

## 領 収 証

No. ....

お申込み  
足立 左川 様

令和 3 年 3 月 25 日

金額	1272
----	------

但し USBメモリ

御支払明細	
現金	○
小切手	
手形	
振込	
相殺	
消費税	

上記の金額正に領収致しました

総合事務用品・事務用文具

株式会社 **岩田兼商店**

鳥取市 坂田 2 丁目 221  
TEL 26-2600(代)  
FAX 26-2609(専)

取扱者

2.5 2x50.30

会派代表者  
氏 名

印

(様式第2号)

政務活動費支出伝票

支出伝票番号

17

年度区分	②	事業名	政務活動費	支出科目	項目	事務費
					細目	消耗品費
					内容	事務用消耗品
¥72					支出年月日	
					令和3年3月26日	
ただし					コピー代として	
支出先	有限会社エイダン事務機					

(領収書等の証拠書類添付欄)

領 収 証

鳥取市議会

無所属 足立考史 様

No. 008907

3年3月26日

金額					¥72
----	--	--	--	--	-----

但 コピー代(グラフ)として  
(17枚×0.45円、85枚×0.7円)×1.1  
上記正に領収いたしました

内訳

現金	<input checked="" type="checkbox"/>
小切手	<input type="checkbox"/>
手形	<input type="checkbox"/>
振込	<input type="checkbox"/>
相殺	<input type="checkbox"/>
消費税	<input type="checkbox"/>

収入  
印紙

新しい事務機の総合商社  
有限会社 エイダン事務機

鳥取市南安長一丁目47番地  
電話 (0857) 23-0714  
FAX (0857) 23-0713



上記の金額を令和 年 月 日支出したことを証明する。

会派代表者  
氏 名

印

(様式第2号)

政務活動費支出伝票

支出伝票番号	18
--------	----

年度区分	2	事業名	政務活動費	支出科目	項目	事務費
					細目	消耗品費
					内容	事務用消耗品
¥605					支出年月日	
					令和3年3月26日	
ただし					コピー用紙代 として	
支出先	株式会社岩田兼商店					

(領収書等の証拠書類添付欄)

領 収 証

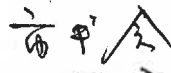
  
 足立君史 様 令和3年3月26日



但リサイクルパー A4 1冊付して  
 上記正に領収いたしました

内 訳  
 税抜金額  
 消費税額等(%)  
 上記

株式会社 岩田兼商店  
 鳥取県 岩田町 目黒  
 TEL 0859-26-0000  
 FAX 0859-26-0009

コクヨ ウケ-1048

氏 名 \_\_\_\_\_ (印)

上記の金額を令和 年 月 日支出したことを証明する。

会派代表者  
 氏 名 \_\_\_\_\_ (印)