

(様式第2号)

政務活動費支出伝票

支出伝票番号	1
--------	---

年度区分	2	事業名	支出科目	項目	資料購入費
				細目	消耗品費
				内容	職員名簿
¥ 600				支出年月日	
				令和2年7月28日	
ただし		鳥取県町村職員録		として	
支出先	鳥取県町村会				

(領収書等の証拠書類添付欄)

領収書(振込金受取書)

鳥取市議会 開政 様

領収金額	¥ 600
------	-------

ただし、鳥取県町村職員録代金として

振込期限	令和2年8月31日
------	-----------

上記の金額を平成

振込先
鳥取銀行 鳥取県庁支店
普通預金 No.0008666
鳥取県町村会
会計管理者 岸本 祐司

上記のとおり領収いたしました
《領収日付印》

上記の金額を平成



印

印

(様式第2号)

政務活動費支出伝票

支出伝票番号	2
--------	---

年度区分	2	事業名	支出科目	項目	資料購入費
				細目	消耗品費
				内容	職員名簿
¥ 1,300				支出年月日	
				令和2年8月20日	
鳥取市職員録				として	
支出先	(株) 鳥取平版社				

(領収書等の証拠書類添付欄)

領 収 証

令和 2 年 8 月 20 日

鳥取市議会 開 政 様

金 ¥ 1,300

但 令和2年度 鳥取市職員録 1冊分 代金として
上記正に領収いたしました

 COLOR COMMUNICATION
株式会社 鳥取平版社
代表取締役 藤井 三郎
〒680-0845 鳥取市 東山 2-2-29
TEL(0857)24-7311(代) FAX(0857)24-7313



氏 名 _____ (印)

上記の金額を平成 年 月 日支出したことを証明する。

会派代表者
氏 名 _____ (印)

(様式第2号)

政務活動費支出伝票

支出伝票番号	3
--------	---

年度区分	2	事業名	支出科目	項目	資料購入費
				細目	消耗品費
				内容	職員名簿
¥ 1,000				支出年月日	
				令和2年8月31日	
ただし		鳥取県職員名簿		として	
支出先	勝美印刷株式会社鳥取支店				

(領収書等の証拠書類添付欄)

領 収 書

鳥取市議会 開政 様

令和 2 年 8 月 31 日

¥ 1,000 . -

但し 令和2年度版 鳥取県職員名簿 代金として

上記の金額正に領収いたしました。

鳥取県東伯郡湯梨浜町はわい長瀬818-1

勝美印刷株式会社鳥取支店

支店長 関 中 篤

TEL (0858)35-4411(代)
FAX (0858)48-5010

会派代表者
氏 名

印

(様式第2号)

政務活動費支出伝票

支出伝票番号	4
--------	---

年度区分	2	事業名	支出科目	項目	資料購入費
				細目	消耗品費
				内容	書籍
¥ 3,333				支出年月日	
				令和3年1月27日	
ただし ルーズリーフ最新暮らしの法律情報 として					
支出先	(株) ぎょうせい				

(領収書等の証拠書類添付欄)

振込金受領証
(金融機関・コンビニエンスストア用)

振込金受領証
(金融機関・コンビニエンスストア用)

払込人氏名
鳥取市議会事務局開
政 様

お問い合わせ番号
509010819

金額 3,333
内消費税額 303

受取人
株式会社ぎょうせい

振込先
みずほ銀行東京営業
部
普通 4913720
かぎ 304

受領印

収入印紙貼付欄
(CVS専用)
21.1.27
受領日附印

(お客様控)

上記の金額を平成 年

しました。

上記の金額を平成 年 月 日支出したことを証明する。

会派代表者

氏 名

印

印

請 求 書

鳥取市議会事務局
開政

様 令和 3 年 1 月 15 日

東京都江東区新木場1丁目18番11号 (〒136-8575)

株式会社きょうせい

代表取締役
社長 成 吉



下記のとおりご請求いたします。
金額には消費税及び地方消費税が含まれております。(10%) (0150-0069647)

ご請求額
¥3,333.-

お得意様No.
(請求No) 50-9010819
101298489

お支払は 令和 3 年 3 月 31 日までにお願いします。

品 名	追録号数	数 量	単 価	金 額	備 考
ルーズリーフ 最新 暮らしの法律情報	50	1	3333	3333	

(振込先) みずほ銀行東京営業部 (001)
普通預金 4913720 カ)キョウセイ (5764)
(要打電項目) 101298489 トットリシキカイシムキョク カイセイ

納 品 書

鳥取市議会事務局
開政

様 令和 3 年 1 月 15 日

東京都江東区新木場1丁目18番11号 (〒136-8575)

株式会社きょうせい

代表取締役
社長 成 吉



下記のとおりご納品いたします。
金額には消費税及び地方消費税が含まれております。(10%) (0150-0069647)

ご納品額
¥3,333.-

お得意様No.
(納品No) 50-9010819
101298489

品 名	追録号数	数 量	単 価	金 額	備 考
ルーズリーフ 最新 暮らしの法律情報	50	1	3333	3333	

(5764)

(5764)

E

(様式第2号)

政務活動費支出伝票

支出伝票番号	5
--------	---

年度区分	2	事業名	支出科目	項目	事務費		
				細目	消耗品費		
				内容	コピー代		
¥ 3,757				支出年月日			
				令和3年3月26日			
ただし				コピー代		として	
支出先	有限会社 エイダン事務機						

(領収書等の証拠書類添付欄)

領 収 証

鳥取市議会
開 政 様

No. 008905

令和3年3月26日

金額	¥	3	7	5	7
----	---	---	---	---	---

但 コピー代
上記正に領収いたしました

内訳

現金	<input checked="" type="checkbox"/>
小切手	<input type="checkbox"/>
手形	<input type="checkbox"/>
振込	<input type="checkbox"/>
相殺	<input type="checkbox"/>
消費税	<input type="checkbox"/>

収入
印紙

新しい事務機の総合商社
有限会社 **エイダン事務機**
鳥取市南安長町四丁目1番地
電話 (0857) 23-0714
FAX (0857) 23-0713



上記の金額を平成 年 月 日支出したことを証明する。

会派代表者
氏 名

印

(様式第2号)

政務活動費支出伝票

支出伝票番号	6
--------	---

年度区分	2	事業名	支出科目	項目	事務費
				細目	消耗品費
				内容	コピー用紙
¥ 1,210				支出年月日	
				令和3年3月26日	
ただし				コピー用紙代	
				として	
支出先	株式会社 岩田兼商店				

(領収書等の証拠書類添付欄)

領 収 証

市会
 (有) 政 様 令和3年3月26日

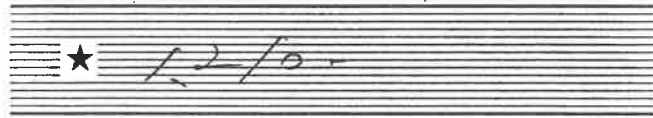

但 コピー用紙代

上記正に領収いたしました

内 訳
 税抜金額
 消費税額等(%)

株式会社 岩田兼商店
 鳥取 TEL 216-2424 目0
 FAX 216-2424 目9

上記(コクヨ ウケ-1048

住 所 _____

氏 名 _____ (印)

上記の金額を平成 年 月 日支出したことを証明する。

会派代表者
 氏 名 _____ (印)