

リファレンス いなば

リサイクルファクトリー 5月スケジュール

☎ リファレンス いなば (伏野 2220)
☎ 0857-59-6026 開館時間: 10:00 ~ 16:00
休館日: 月曜日 (月曜日が祝日の場合は翌平日)

体験講座	日 時	定員	費用
パッチワーク・ポーチ	6日(金) 10:00 ~ 15:00	5人	100円
マイバッグ (保冷バッグ)	12日(木) 10:00 ~ 15:00	5人	200円
健康布ぞうり	18日(水) 10:00 ~ 15:00	8人	100円
木工 (イルカの壁掛け)	20日(金) 10:00 ~ 12:00	5人	100円
PPバンドの籠作り (四角編み)	24日(火) 10:00 ~ 15:00	6人	無料

参加申込 5月1日(日)より受付(先着順)
※持ち物など、詳しくはお問い合わせください。
※上記以外の体験講座や出張講座も行います。
お気軽にご相談ください。

鳥取市ボランティア・市民活動センターの案内



☎ 鳥取市ボランティア・市民活動センター
☎ 0857-29-2228
🌐 <http://www.tottoricity-syakyo.or.jp/tvc/>

■今月の講座・相談会

はじめてみませんか? ボランティア入門講座	
とき(要予約)	5月12日(木) 14:00 ~ 15:00 5月28日(土) 10:00 ~ 11:00
市民活動のための助成金相談会	
とき(要予約)	5月20日(金) 10:00 ~ 10:45 10:45 ~ 11:30
NPOなんでも相談会	
とき(要予約)	5月18日(水) 14:00 ~ 14:45 14:45 ~ 15:30

📍 さざんか会館1階
市民活動拠点アクティブとっとり
※詳しくはセンターへお問い合わせください。

図書館だより

休館日: 毎週火曜日、毎月最終の木曜日

- 中央図書館 ☎ 0857-27-5182 ☎ 0857-27-5192
開館時間 9:00 ~ 19:00 (土・日曜は17:00まで)
- 気高図書館 ☎ 0857-37-6036 開館時間 10:00 ~ 18:00
- 用瀬図書館 ☎ 0858-87-2702 開館時間 10:00 ~ 18:00

家庭での読み聞かせ講座
おひざであつたか読み聞かせ
と き 5月16日(月) 11:00 ~ 11:40
講 師 山田節子さん
定 員 10組 ※要予約・先着順
対 象 0 ~ 2歳の乳幼児とその保護者

親子で一緒に楽しむ講座
Come Come! 英語のおはなし会
と き 5月28日(土) 14:30 ~ 15:00
内 容 英語と日本語で絵本の読み聞かせなど
講 師 佐々木ステファニーさん
定 員 10組 ※要予約・先着順
対 象 5歳以上の子どもとその保護者

いずれも ところ 中央図書館多目的ホール
参加料 無料
申込み・問い合わせ 中央図書館



ポリテクセンター鳥取 受講生募集(7月入所生)

☎ ポリテクセンター鳥取 ☎ 0857-52-8802
🌐 <https://www3.jeed.go.jp/tottori/poly/>

【ものづくりCAD科】・【電気設備技術科】

募集期間	5月9日(月) ~ 6月16日(木)
訓練期間	7月5日(火) ~ 12月26日(月)
受講料	無料 ※要テキスト代(約1万5千円)
定 員	各16人
選考日	6月21日(火)

ガイナレ鳥取2022 @ Axisバードスタジアム ホームゲームのお知らせ



※当月(4日以降)分と、翌月(7日まで)分の情報を掲載しています。

☎ 株式会社 SC 鳥取 ☎ 0857-30-3033

試合日程	キックオフ	対戦相手
5月5日(木・祝)	13:00	愛媛FC
5月15日(日)	13:00	福島ユナイテッドFC
6月5日(日)	13:00	松本山雅FC



JLEAGUE™ PRIDE OF 中四国

麒麟のまちアカデミー (鳥取市民大学)

☎ 麒麟のまちアカデミー事務局(鳥取市文化センター内)
☎ 0857-27-5181 ☎ 0857-27-5154 📧 shidai@tottori-shinkoukai.or.jp

ところ 鳥取市文化センター
受講料 1回300円

【目指せマイスター講座】

■骨盤改善トレーニング春編①・②
と き 6月13・27日(月) 10:00 ~ 11:30
講 師 澤 晶子さん (Fitness Ja- んぐる代表)
定 員 5家族 ※要予約・先着順

【知ろう鳥取講座】

■観光ガイドを通じて鳥取を元気に
と き 6月6日(月) 19:00 ~ 20:30

特定外来生物

☎ 本庁舎生活環境課(25番窓口)
☎ 0857-30-8082 ☎ 0857-20-3918

特定外来生物はオオキンケイギク、オオフサモ、ヒアリ、セアカゴケグモ、カミツキガメなどが存在しており、発見された場合には必要に応じて駆除などの対応を行います。

【オオキンケイギク・オオフサモの影響】

オオキンケイギクは繁殖力の強さのため日本古来の植物の生息域を奪っており、河原に生息する希少植物などを絶滅させる恐れを持っています。本市でも河川沿いや道路沿いなど市内の広い範囲で生息が確認されています。



オオフサモは水面に密生することで、水路へ差し込む日光を遮断し、在来の水生植物の生育に影響を与えます。また、水路の流れが悪くなり、水質の悪化や水路の氾濫などの原因となる場合もあります。

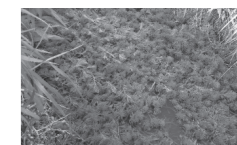

【オオキンケイギク・オオフサモの防除方法】

オオキンケイギクには、花が枯れた後も根が地中に残り翌年同じ場所に生えてくるという特徴があるため、防除は抜き取りが理想です。抜き取ってすぐの根には再生能力がありますので、その場で天日にさらし枯死させたい場合はビニール袋などで梱包してから運んでください。オオフサモは、抜き取りにより、下流に網などを設置しての防除が望ましいです。※生活環境課では特定外来生物以外の外来種の駆除などは行っておりません。