

表題部 (土地の表示)		調製	平成15年5月26日	不動産番号	2700005418128
地図番号	余白	筆界特定	余白		
所在	八頭郡用瀬町大字用瀬字上屋敷下夕側			余白	
	鳥取市用瀬町用瀬字上屋敷下夕側			平成16年11月1日行政区画変更 平成16年11月13日登記	
①地番	②地目	③地積 m ²		原因及びその日付〔登記の日付〕	
465番9	田	250		465番6から分筆 〔昭和59年11月6日〕	
余白	宅地	250 43		②③昭和60年2月14日地目変更 〔昭和60年3月28日〕	
余白	余白	余白		管轄転属により登記 平成15年5月26日	

権利部 (甲区) (所有権に関する事項)			
順位番号	登記の目的	受付年月日・受付番号	権利者その他の事項
1	所有権移転	昭和59年11月6日 第3594号	原因 昭和59年10月29日売買 所有者 八頭郡用瀬町 順位2番の登記を移記
	余白	余白	管轄転属により登記 平成15年5月26日



これは登記記録に記録されている事項の全部を証明した書面である。ただし、登記記録の乙区に記録されている事項はない。

令和6年3月7日
鳥取地方法務局

登記官

安達 浩



* 下線のあるものは抹消事項であることを示す。

イ 146-1 ハ 453-1 ホ 6-17 ト 465-12 リ 467-12 ル 道
 □ 452 ニ 146-2 ヘ 6-7 チ 465-16 ヌ 465-10 レ 6-6

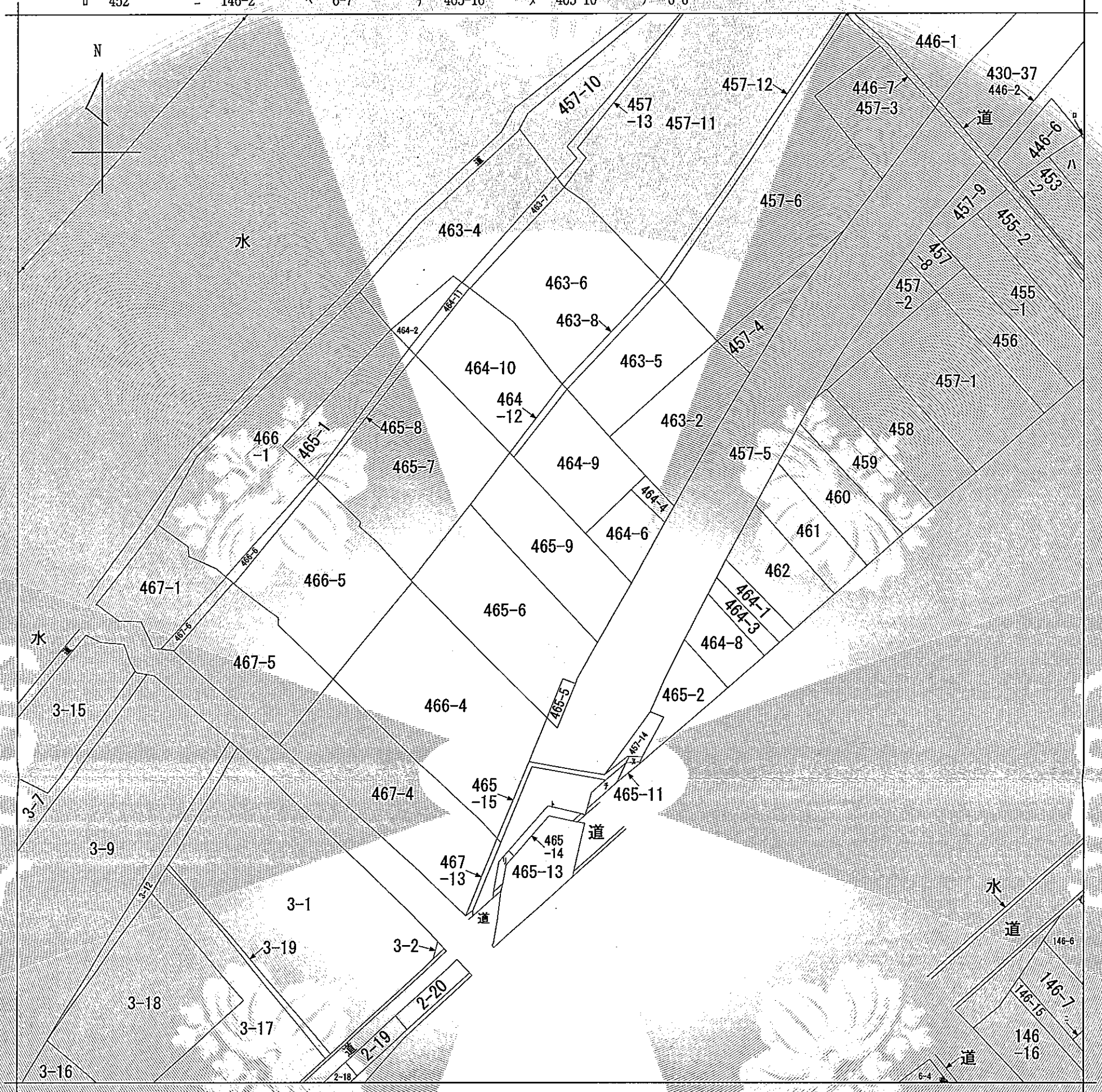

(注) 地図に準ずる図面は、土地の区画を明確にした不動産登記法所定の地図が備え付けられるまでの間、これに代わるものとして備え付けられている図面で、土地の位置及び形状の概略を記載した図面です。



請求部	所在	鳥取市用瀬町用瀬字上屋敷下夕側			地番	465番9		
出力縮	1/600	精度区分	座標系番号又は記号	分類	地図に準ずる図面		種類	旧土地台帳附属地図
作成年月日			備付年月日(原図)				補記事項	

これは地図に準ずる図面に記録されている内容を証明した書面である。

令和6年3月6日
 鳥取地方法務局

請求番号：8-1
 (1/1)

登記官

安達浩



公用

登記年月日：昭和59年11月6日

832446

②465-6

昭和59年11月6日登記

地番	465-9 465-6	地積測量図
土地の所在	六頭郡用瀬町大字用瀬字上屋敷下夕側	

鳥取市用瀬町

- イ 9.10 × 1.40 = 12.7400
- ロ 10.55 × 3.70 = 39.0350
- ハ 13.10 × 2.95 = 38.6450
- ニ 18.10 × 3.30 = 59.7300
- ホ 27.05 × 3.50 = 94.6750
- ヘ 28.45 × 9.00 = 256.0500

500.8750
 ½ 250.4375

(A - B 651 - 250.4375 = 400.5625)

地積	
465-6	400m ²
465-9	250m ²

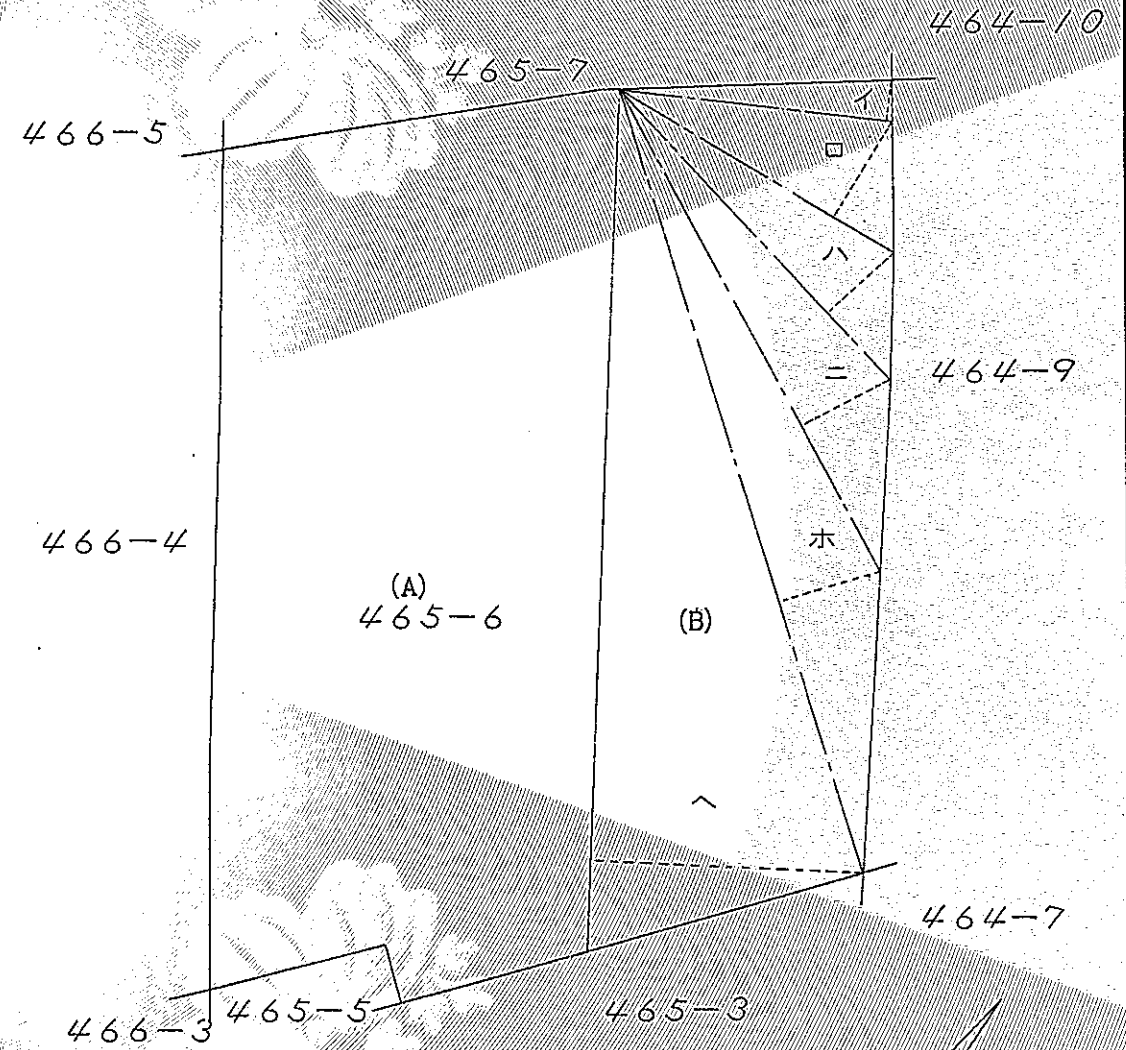

令和6年3月7日
 鳥取県地方務局
 これは図面に記録されている内容を証明した書面である。

登記官

安達浩



使用器具
 平板
 巻尺

作製者	用瀬町役場主事 川西仁志 (59.11.7.1 日作製)	申請人	土地所有者 池本勝 代位囑託者 用瀬町長 池本茂	尺 1/250
-----	----------------------------------	-----	-----------------------------	---------