



緑のある豊かなまちづくりを目指して

2025.11.3 本通り～若桜街道

本市が定める「木の日」に合わせて、木のまつりが開催されました。木工体験や健康づくりイベントなどさまざまな出店があり、多くの来場者でにぎわいました。

冬は、大雪や凍結により日常生活に支障がでたり、交通事故などが発生しやすくなる季節です。

積雪時には、安全で円滑な主要な道路の除雪作業、バスなどの公共交通網の確保や家庭ごみの収集など、みなさんのご理解とご協力をお願いします。

問 本庁舎道路課 (52 番窓口)

TEL 0857-30-8351

FAX 0857-20-3956

または各総合支所産業建設課

市が行う 除雪について

路上駐車は厳禁です

路上に1台でも放置車両があると除雪が行

は、各家庭で行ってください。

除雪作業上、道路沿いに必ず雪が残ってしまいます。玄関前などの残雪の除雪については、

残雪処理をお願いします

除雪を行う市道は、バス路線、公共施設や集落に通じる主要路線など、緊急時に必要となる路線です。それ以外の道路の除雪については、みなさんのご協力をお願いします。

除雪は主要路線のみ行います



SQのあるまち 鳥取市

いつまでも暮らしたい、誰もが暮らしたくなる、
自信と誇り・夢と希望に満ちた鳥取市

PUBLIC INFORMATION

鳥取市の人口

男 : 85,730 人 [- 15]

女 : 91,658 人 [- 53]

合 計 : 177,388 人 [- 68]

世帯数 : 82,276 [+ 15]

令和7年11月1日現在 [] 内は前月比

■鳥取市役所

TEL 0857-22-8111(代)

FAX 0857-20-3040

〒680-8571 (郵便物は郵便番号と課名のみで届きます)

本 庁 舎 幸町71番地

駅 南 庁 舎 富安二丁目138番地4

下水道庁舎 秋里903番地

■各総合支所

国府 TEL 0857-39-0555 FAX 0857-27-3064

福部 TEL 0857-30-8662 FAX 0857-74-3714

河原 TEL 0858-76-3111 FAX 0858-85-0672

用瀬 TEL 0858-87-2111 FAX 0858-87-2270

佐治 TEL 0858-88-0211 FAX 0858-89-1552

気高 TEL 0857-82-0011 FAX 0857-82-1067

鹿野 TEL 0857-84-2011 FAX 0857-84-2598

青谷 TEL 0857-85-0011 FAX 0857-85-1049

お持ち帰り用の市報を、地区公民館などに
設置しています。本市公式ウェブサイトでも
ご覧いただくことができます。



鳥取市コールセンター

TEL 0857-22-8111

(市代表番号と同じ)

FAX 0857-20-3170 MAIL tori-call@city.tottori.lg.jp

年中
無休

(開庁日) 午前8時30分～午後6時

(閉庁日) 午前9時～午後5時

(外国語の問合せ) 午前9時～午後5時

防災行政無線の内容は電話で確認できます

放送内容の確認をしたいときは、下記番号へ
お電話ください。

※本庁舎から一斉放送したものに限りです。

TEL 0857-21-6100

確認しましょう



への備え



えません。また雪を路上に投棄することは、スリップ・スタック事故を引き起こす原因となりますので、絶対におやめください。

除雪を行う時間帯

除雪作業は、交通への影響を避けるため、主に交通量の少ない夜間や早朝に行います。騒音や振動でご迷惑をおかけしますが、ご理解とご協力をお願いします。なお、本市が行っている除雪状況などは「とりみち info」で確認できますのでご利用ください。

設置物は撤去してください

敷地内への車の乗り入れのために、乗り入れブロックや鉄板を道路上に設置する行為は道路法に違反します。除雪作業の支障となり、事故が起こった場合、設置した人に責任が及びますので撤去をお願いします（令和3年度および令和4年度に事故発生）。

木の剪定せんていをお願いします

道路沿いの民地内の木や竹が、雪の重さで垂れ下がり除雪作業ができなくなる場合があります。管理者は、降雪前までに木の剪定や伐採をお願いします。

凍結防止剤をご利用ください

凍結しやすい橋や坂道付近に「凍結防止剤」を置いていきます。路面が凍結したときや、凍結しそうなときにご自由にお使いください。

大雪時のごみ収集

問 本庁舎生活環境課 (25番窓口)

TEL 0857・30・8084

FAX 0857・20・3918

または各総合支所市民福祉課

TEL・FAX 10ページに掲載

ごみ出しやごみ収集が円滑にできるよう、積雪時はごみステーション周辺の除雪にご協力をお願いします。

また、積雪時の道路事情によっては、やむを得ずごみ収集を中止する場合があります。ごみ収集の中止は、**本市公式ウェブサイト、ケーブルテレビ、FMラジオ放送**などでお知らせします。また、大雪でごみ出しが困難な場合は、無理をせず次回以降の収集日に出すようお願いいたします。

ごみ集積場所の変更・統合をご検討ください

ごみ収集を円滑に行うため、降雪が想定される期間(例・12月・2月の間)のみ、国道・県道・広い市道沿いにごみ集積場所を変更(統合や移動)できます。円滑なごみ収集のため、地域みなさんでご検討ください。

◆手続き方法

ごみ集積場所届出書、変更場所の地図を生活環境課(または各総合支所市民福祉課)までご提出ください。電子申請やメール、郵送での手続きも可能です。

※ごみ集積場所届出書は、生活環境課、各総合支所市民福祉課、本市公式ウェブサイトで取得できます。

※ごみ集積場所を変更前の場所に戻す際は、再度届出書の提出が必要となります。

バス停の除雪のお願い

問 本庁舎交通政策課 (54番窓口)

TEL 0857・30・8326

FAX 0857・20・3953

降雪や除雪車の通行によりバス停に雪がたまり、バスの乗降に支障をきたすことがあります。路線バスなどは、市民生活を支える貴重な移動手段ですので、地域でのバス停の除雪にご協力をお願いします。



水道管の凍結対策を!

問 水道局給水維持課

TEL 0857-53-7933 FAX 0857-53-7801

気温が氷点下になると、凍結により蛇口から水が出なくなったり、水道管が破裂したりすることがあります。露出しているなど、凍結しやすい環境にある水道管には保温材を巻き、ぬれぬれにビニールで覆うなど、防寒対策を施してください。

また、夜間や早朝の冷え込みに備えて、少しずつ水を出し続けておくと凍結しにくくなります。出した水はためて、洗濯などに使いましょう。

【凍結してしまったら】

自然にとけるのを待つか、凍結した部分に布やタオルをかぶせて、その上からぬるま湯をかけてゆっくり溶かしてください。

※熱湯をかけると破裂やひび割れの恐れがあります。

【水道の止水栓を点検しましょう】

水道管の破裂など、緊急時の初期対応ができるように、日ごろからご家庭の水道の止水栓を点検しましょう。

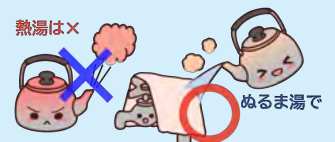

除雪状況をリアルタイムに確認!
「とりみち info」



雪に関する最新情報は
こちら



再確認！大雪ってどんな災害？

「いつものことだから」「慣れているから大丈夫」という油断が、思わぬ怪我や事故につながります。大雪について知識を深め、災害に備えましょう。

問 本庁舎危機管理課（31 番窓口） TEL 0857-30-8033 FAX 0857-20-3042

近年の鳥取における大雪災害

平成 29 年 2 月 9 日～ 12 日にかけて、本市で最大積雪量 91 センチの大雪を記録し、33 年ぶりの記録的な豪雪となりました。

この時、自動車専用道路でのスタックをきっかけに、周辺の道路でおよそ 500 台の立ち往生が発生しました。

雪害はどんなことが起こる？

人への影響

- ・ 除雪作業中の負傷
- ・ 屋根からの落雪による負傷
- ・ 積雪や凍結による車の事故
- ・ 渋滞による車の立ち往生
- ・ 倒木などによる集落の孤立

住居・生活への影響

- ・ 雪の重みによる家屋の損壊
- ・ 停電、固定電話の不通
- ・ ビニールハウスの破損

交通への影響

- ・ 道路の渋滞、通行止め
- ・ バス・鉄道の運転中止
- ・ 飛行機の欠航

対策のポイント

「雪かき時」には

あらかじめ川や水路の位置を確認し、誤って落ちないようにしましょう。凍ったタイヤや敷石に注意し、なるべく 2 人以上で作業しましょう。また、火災時に備え、消火栓上の除雪にご協力をお願いします。

「歩行時」には

落雪の危険があるため、降雪後の暖かい日は軒下で立ち止まらないようにしましょう。

「車の運転時」には

運転前に道路や交通状況を確認しましょう。雪路用タイヤを利用し、十分に車間をとって走行しましょう。

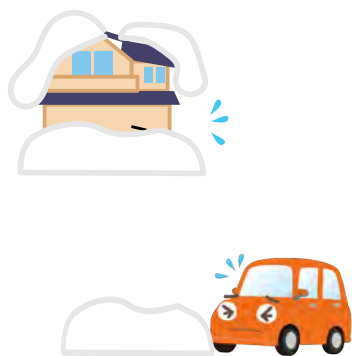

自分にぴったりの防災ツールを診断してみよう！

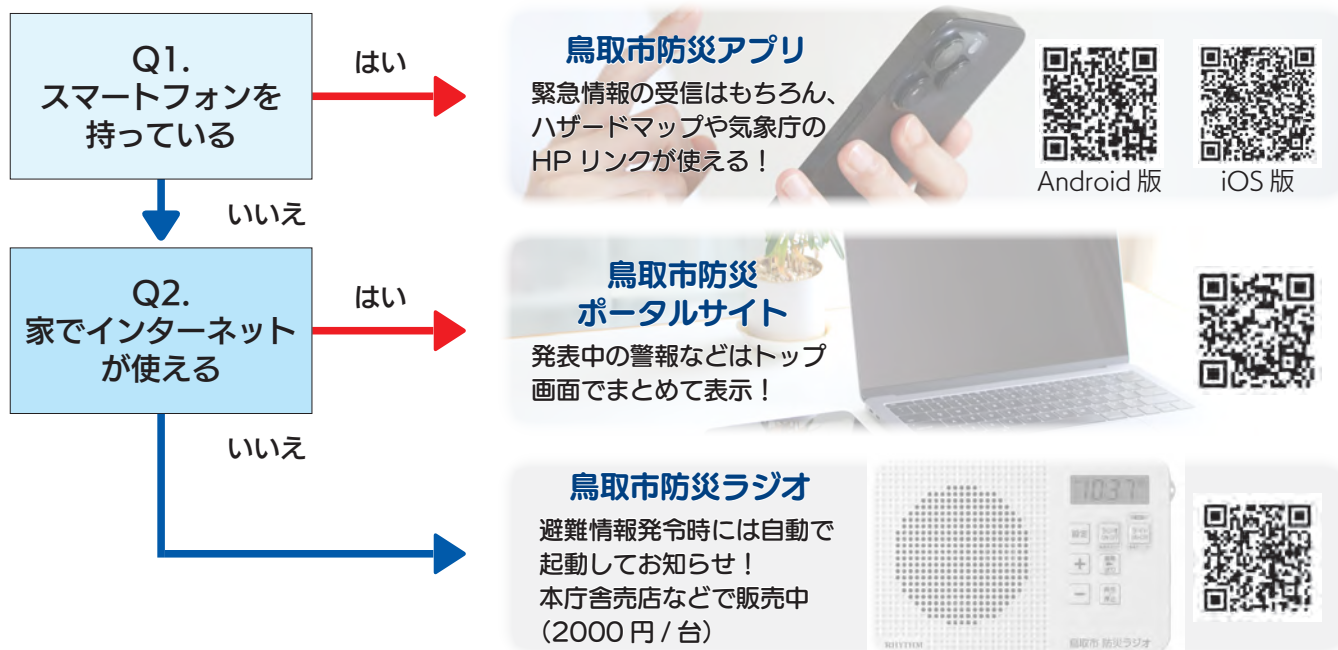



文化賞



やまね りょうかい
山根 亮海 さん
【書道】



文化賞



一般社団法人
アールスペースからふる
【文化活動】



文化賞
特別功績賞



たにくち しん
谷口 伸 さん
【音楽】

おめでとうございます！

第50回 鳥取市文化賞

問 本庁舎文化交流課（34番窓口）

TEL 0857・30・8021 FAX 0857・20・3040

11月3日、市の文化・芸術の振興に功績のあった個人または団体をたたえる「鳥取市文化賞」の贈呈式が鳥取市役所麒麟Squareで行われました。今回受賞された3人を紹介します。

第50回 鳥取市文化賞贈呈式



たにくち しん
谷口 伸さんは代理出席

毎日書道展では25歳の若さで会友・公募の最高賞である毎日賞を初受賞。二度目の受賞を経て若干35歳にして会員に昇格。独立書展では平成31年に準会員賞を受賞し、令和6年には最高賞である会員賞を40歳で受賞、審査会員へと昇格するなど若くして頭角を現す。

平成21年に鳥取城北高校に着任。翌年書道部を創設し、顧問として後進の育成にあたる。同部は、全国公募書道展での文部科学大臣賞をはじめ、上位入賞を果たす部員を多く輩出しており、特に、「書道パフォーマンス甲子園」における第16回、17回大会の優勝・文部科学大臣賞受賞という輝かしい成績に導いたことは、指導者として特筆すべき点である。

また、四国中央市が主催する「書道文化醸成事業」（令和5・6年度）の講師に招聘され、小学校や中学校などでの講演も行っている。地域のイベントでの書道パフォーマンス披露をはじめ、書道のワークショップや書道体験交流を実施するなど、書道の継承と普及に努めている。



「障がい者が個性を生かし、働きやすく暮らしやすい地域社会とは何か」という利用者の就労や仕事のあり方を考えつつ、アートを仕事にするという高い志を掲げ社会とつながる仕組みづくりを目指して活動している。

利用者の意思および人格を尊重し、常にその立場に立ったサービスの提供に努めることを方針に掲げ実践している。利用者が自立した日常生活または社会生活を営むことができよう、通常の事業所に雇用されることが困難な利用者に対して就労の機会を提供するとともに、生産活動その他の活動の機会の提供を通じて、知識および能力の向上のために必要な修練その他の便宜を適切かつ効果的に行ってきた。また、鳥取市美術展などの公募展でも、利用者の作品が評価され多数の賞を受けている。

設立目的に「障がい者のアート制作を中心に、すべての人が主体的に社会参加し生きがいを持って自己実現に向けた地域生活を営めるよう支援し、共生の地域づくりを目指す」とあるように、アートを通じた障がい者福祉の事業は、障がいのある人々に光をあて、生きがいをもたらす活動としてその存在は大きい。



声楽家（バリトン）、オペラ歌手であり、主にドイツで活動を行っている。音楽専攻ではなく大学の文学部に在席し、大学のグリーククラブではバリトンパートリダーとして活躍。卒業から社会人経験を経て声楽の道へと進み、国内では日本音楽コンクール入選をはじめとする主要コンクールに入選。海外でも国際コンクールでの総合優勝など、数々の受賞歴をもつ。

平成10年からウィーン国立音楽大学で研鑽を積み、平成14年最優秀評価で卒業。その後ドイツ・ゲルリッツ市立歌劇場と専属契約を交わしたことを皮切りに、州立劇場のオペラ歌手として活躍中である。その活動内容は新聞・雑誌紙上で常に高い評価を得ている。

その一方、数年ごとに故郷の鳥取市に帰郷し、県内で活躍するオペラ歌手たちとコンサートを行っている。令和7年には、鳥取市民会館で「オペラーズ・コンサートWITH谷口伸」に出演。本市にクラシック、特にオペラの文化を伝える続いている。



©Christina Iberl

ワクワクが止まらない鳥取駅周辺に向けて 再整備の最新情報をお届けします！

☎ 本庁舎まちなか未来創造課（53 番窓口） ☎ 0857-30-8331 ☎ 0857-20-3953

人口減少・少子高齢化が急速に進む中、未来を担う若者が住み続けたいと思うまちづくりを進めるには、本市の中心拠点である鳥取駅周辺のさまざまな機能を再構築する必要があります。再整備をより良いものとしていくため、取り組み状況を広くお知らせしつつ、事業を推進していきます！

取り組み1

アンケートやワークショップでいただいた意見をもとに、駅まち空間デザイン検討部会でレイアウトの検討を行っています。

取り組み2

鳥取駅周辺リ・デザイン会議や鳥取駅周辺再整備に係る四者連携協議会にて、検討部会から出されたレイアウトや機能性などを議論しています。

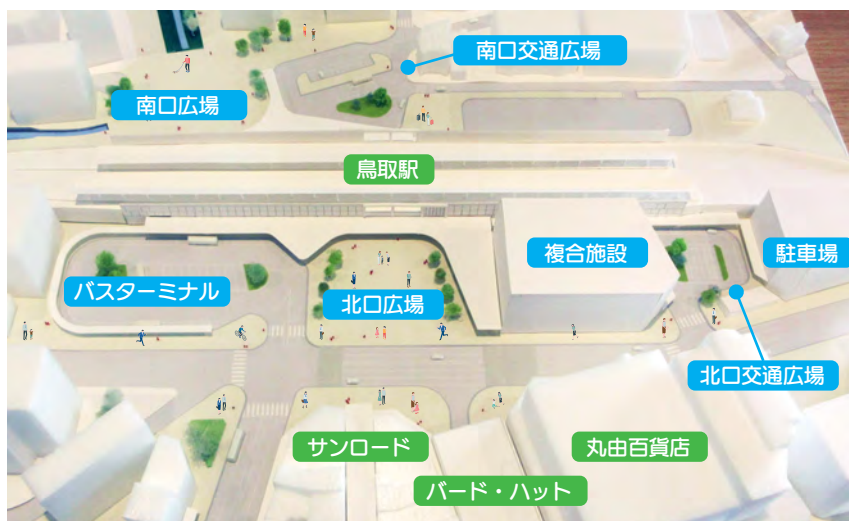

このレイアウトは検討中です。今後変更になる可能性があります。



検討のポイントをお伝えします！



Q1. 今の北口のタクシー乗り場は使いやすいのに、なぜ場所を動かすの？

駅周辺空間をこれからの時代に合うよう、“車中心”から“人中心”の空間へと転換し、歩行者が快適に過ごせる空間の形成を目指しているからです。レイアウト案では駅周辺広場の景観性と安全性を重視し、複合施設や商店街との連携も踏まえた配置としています。

Q2. 複合施設にはどんな役割を持たせるの？

鳥取駅周辺再整備の「中核拠点」として、公共と民間が連携し、にぎわいと交流を生む場を目指します。日常的に立ち寄りやすく、子どもから高齢者まで世代を超えて活動できる機能を検討しています。



鳥取駅周辺 リ・デザイン市民フォーラム vol.2 開催！



日 時：12月21日（日） 14:00~16:30

場 所：とりぎん文化会館第1会議室

定 員：200人 ※要予約・先着順

応 募：12月18日（木）までに本市公式ウェブサイトまたは問い合わせ先まで

※要約筆記・託児申込は12月11日（木）まで



講師：やまざき りょう 山崎 亮さん



前回の市民フォーラム

明治大学生が鳥取市の活性化策を提案！

～明治大学学生派遣プログラム「成果発表会」を開催しました～

☎ 本庁舎政策企画課 (33 番窓口) ☎ 0857-30-8012 ☎ 0857-20-3040

■本市と明治大学との連携協力に関する協定について

本市と明治大学は、明治大学の創立者の一人であり初代校長の岸本辰雄^{きしもと たけお}さんが本市出身であることから、平成28年11月13日に連携協定を締結し、来年度で協定締結10周年を迎えます。

本協定は、本市が有する歴史・文化・産業・自然と、明治大学が有する知的財産と人材を有機的に活用し、相互の交流と発展を図ることで、地域社会への貢献と人材育成に寄与することを目的としています。これまでに学生派遣

プログラムや麒麟のまちアカデミーでの連携講座の実施など、さまざまな連携事業を行っています。



めいじろう

■明治大学学生派遣プログラムとは？

本市と明治大学の連携協定に基づく事業として、「学生派遣プログラム」を実施しています。本プログラムは、本市の地域振興に貢献しつつ、参加学生が地域への理解を深め、社会性を培う機会となることを目的に実施しています。

今年度は、8人の学生が2班に分かれ、「県外の若者に向けた鳥取市の情報発信について」をテーマに、市内での現地調査や本市が設置する「とっとり若者地方創生会議」との交流などを行いました。

成果発表会

10月29日に明治大学で行われた成果発表会では、明治大学生が現地調査などに基づいた本市の活性化策を提案しました。

■A班

本市のSNS運用の改善案と、若者がSNSに投稿したくなる新たなスポットとして「梨風呂」をつくることなどを提案。そのスポットがSNSで拡散されることで、投稿を見た若者が本市を訪れるという好循環を生み出すことを提案しました。

■B班

本市の豊かな自然や人の温かさという魅力をより多くの人に伝えるため、本市の情報を収集・発信できるポータルサイト「旅ナビ」の制作を提案。これにより、本市を知らない学生が本市を訪れ、感じた魅力を発信する流れをつくることを提案しました。



TOTTORI

1 月のご案内 ※12 月分は11 月号に掲載しています

■離乳食講習会（要申込み）

申込み 駅南庁舎健康づくり推進課

TEL 0857-30-8582 FAX 0857-20-3964

申込み開始 12 月 1 日（月）8:30～

▶ 5～6 カ月児

日にち(1月)	会 場	定員
9 日（金）	市役所駅南庁舎	20 人
21 日（水）	気高保健センター	10 人

▶ 9～12 カ月児

日にち(1月)	会 場	定員
30 日（金）	市役所駅南庁舎	20 人



WEB 予約

と き 13:30～15:00（受付 13:15～）

■乳幼児健康診査 対象児

区 分	鳥取・国府・福部地域	河原・用瀬・佐治地域	気高・鹿野・青谷地域
6 カ月児	令和 7 年 6 月生	令和 7 年 5～6 月生	
1 歳 6 カ月児	令和 6 年 4 月生	令和 6 年 3 月 6 日～5 月 7 日生	
3 歳児	令和 4 年 12 月生	令和 4 年 10～12 月生	令和 4 年 11～12 月生

■2 歳児歯科健診およびフッ化物塗布

鳥取・国府・福部地域	河原・用瀬・佐治地域	気高・鹿野・青谷地域
令和 5 年 10 月生	令和 5 年 9～11 月生	令和 5 年 10・11 月生

■発達相談（要申込み） 問 駅南庁舎こども家庭センター

TEL 0857-30-8587 FAX 0857-20-0144

相談内容 随時相談、年少児の発達相談、5 歳児発達相談

会 場 市役所駅南庁舎

夜間・休日診療所／夜間・休日薬局

■夜間・休日急患診療所【内科、小児科】

問 東部医師会 急患診療所（富安一丁目東部医師会館前）

TEL 0857-22-2782（診療時間内のみ）

【診察】夜間（毎日）19:00～22:00

日曜・祝日 9:00～12:00、14:00～17:00

※12 月 30 日（火）～令和 8 年 1 月 4 日（日）は昼間も開業

※診察受付は診察終了時間の 15 分前まで

■休日急患歯科診療所

問 東部歯科医師会（富安二丁目 歯科技工専門学校内）TEL 0857-23-3197

【診察】日曜・祝休日 10:00～16:00

※12 月 30 日（火）～令和 8 年 1 月 4 日（日）は開業

ただし 1 月 1 日（木・祝）は 13:00～16:00

■夜間・休日開局薬局

問 鳥取県薬剤師会休日夜間薬局 TEL 0857-50-1583

【開局】夜間（毎日）19:00～22:00

日曜・祝日 9:00～12:00、14:00～17:00

※詳しくは、鳥取県薬剤師会休日夜間薬局までお問い合わせください。



鳥取市保健所（駅南庁舎）

・保健医療課 予防接種

TEL 0857-30-8640

FAX 0857-20-3962

・健康づくり推進課

FAX 0857-20-3964

健診・がん検診など

TEL 0857-20-0320

こども家庭センター

（駅南庁舎）

乳幼児健康診査など

TEL 0857-30-8587

子育て相談ダイヤル

TEL 0857-36-0505

FAX 0857-20-0144

各総合支所市民福祉課

国府町 TEL 0857-30-8654

FAX 0857-27-3064

福部町 TEL 0857-30-8664

FAX 0857-74-3714

河原町 TEL 0858-71-1724

FAX 0858-85-0672

用瀬町 TEL 0858-71-1894

FAX 0858-87-2270

佐治町 TEL 0858-71-1914

FAX 0858-89-1552

気高町 TEL 0857-30-8674

FAX 0857-82-1067

鹿野町 TEL 0857-30-8684

FAX 0857-84-2598

青谷町 TEL 0857-30-8694

FAX 0857-85-1049

鳥取東保健センター

（国府町総合支所）

予防接種・健診など

TEL 0857-30-8659

FAX 0857-25-5023

鳥取市中央包括支援センター

TEL 0857-20-3457

FAX 0857-20-3906

1月の集団健診・休日健診のご案内

受診方法など詳しい内容はこちらから
鳥取市集団健診の予約もできます



《健診内容》 特定健診、肝炎、胃がん、肺がん・結核、大腸がん、子宮頸がん、乳がん、骨粗しょう症予防

！健診当日は必ず受診券と自己負担金をお持ちください
(骨粗しょう症は受診券なし、特定健診は保険資格を確認できるものも必要)

★：レディース検診 ◆：休日健診
◎：託児サービス(要予約・無料・生後2カ月～)
※健診は全て要予約
※お住まいの地域以外でも受診可能
※大腸がん採便容器は休日健診のみ事前送付

地域	と き	受付時間	と ころ	特定	肝炎	がん検診					骨	予 約 先
						胃	肺	大	子	乳		
中 央	★◎ 7日(水)	13:30～14:40	駅南庁舎(地下)					○	○	○	○	健診推進室 TEL 0857-20-0320
	16日(金)	13:30～15:00	駅南庁舎(地下)	○	○	○	○	○	○	○		
	23日(金)	13:30～15:00	駅南庁舎(地下)	○	○	○	○	○				
	★ 28日(水)	13:30～14:40	駅南庁舎(地下)					○	○	○	○	
	30日(金)	13:30～15:00	駅南庁舎(地下)	○	○	○	○	○	○	○		
	◆ 31日(土)	8:30～11:00	鳥取県保健事業団	○	○	○	○	○	○	○		
		13:30～14:30						○	○	○		

■マイナポータルから特定健診情報を閲覧できます

マイナンバーカードの健康保険証利用登録をした人は、マイナポータルから特定健診情報を閲覧できます。詳しくは厚生労働省のホームページをご覧ください。



特定健診・がん検診は2月28日まで

問 駅南庁舎健診推進室 TEL 0857-20-0320 FAX 0857-20-3964

年に1度の健康チェックをお忘れなく。締切間近は予約が込み合いますので、まだ受診されていない人はお急ぎください。

※受診券の再発行や、健診の予約については健診推進室までお問合せください。

带状疱疹予防接種はお済みですか？

問 駅南庁舎保健医療課
TEL 0857-30-8640 FAX 0857-20-3962

令和7年4月より、带状疱疹の予防接種が予防接種法に基づく定期予防接種に位置付けられました。

今年度助成対象で接種を希望する場合は、令和8年3月31日までに予防接種を完了してください(組換えワクチンを接種する場合は、年度内に2回接種してください)。令和8年3月31日より後に接種をする場合、定期接種の対象外(任意接種)となります。

今年度助成対象者、接種費用(自己負担額)など、くわしくは本市公式ウェブサイトをご覧ください。保健医療課までお問い合わせください。

12月1日は世界エイズデー エイズ(HIV)検査

問 駅南庁舎保健医療課
TEL 0857-30-8533 FAX 0857-20-3962

エイズは予防ができる感染症です。自分と大切な人を守るために、HIV検査を受けてみませんか。

◆検査日程(匿名)

と き 12月5日(金)・8日(月)・22日(月)
13:00～15:30

ところ 駅南庁舎

内 容 血液検査(HIV、梅毒、クラミジア)
※結果説明は後日(HIV検査のみ当日に結果がわかる迅速検査の選択も可)

料 金 無料 ※要予約

検査の他、エイズや性感染症に関する相談も受け付けています。



会計年度任用職員募集

問 本庁舎職員課（62 番窓口）

TEL 0857-30-8116 FAX 0857-20-3957

任用期間 令和 8 年 4 月 1 日～令和 9 年 3 月 31 日（予定）

受付期間 12 月 23 日（火）まで

試験日 令和 8 年 1 月中旬予定

受験案内 本庁舎総合案内、各総合支所など

※詳しくは受験案内・本市公式ウェブサイトをご確認ください。

Pick up information

ピックアップインフォメーション



市民政策コメントの募集

提出方法 様式は問いません。住所・氏名・電話番号を明記のうえ、郵送、ファクシミリ、電子メール、本市公式ウェブサイト（電子申請）、持参のいずれかで問い合わせ先まで

第 5 次鳥取市男女共同参画かがやきプラン（案）

問 本庁舎男女共同参画課（43 番窓口）

TEL 0857-30-8076 FAX 0857-20-3945

MAIL danjyo@city.tottori.lg.jp

本市では、「だれもが性別に関わりなく、個性と能力を十分に発揮できる社会」の実現を目指し、男女共同参画を推進するためのプランを策定し、施策を実施しています。

このたび、「第 4 次鳥取市男女共同参画かがやきプラン」の計画期間終了に伴い、新たに「第 5 次鳥取市男女共同参画かがやきプラン（案）」をまとめましたので、みなさんのご意見を募集します。

資料公開 本庁舎総合案内、駅南庁舎総合案内、各総合支所、男女共同参画センター、本市公式ウェブサイト

公開期間 12 月 12 日（金）
～令和 8 年 1 月 5 日（月）

提出期限 令和 8 年 1 月 5 日（月）必着

第 5 次鳥取市子どもの読書活動推進計画（案）

問 本庁舎生涯学習・スポーツ課（58 番窓口）

TEL 0857-30-8426 FAX 0857-20-3954

MAIL kyo-gakuspo@city.tottori.lg.jp

本市では、令和 8 年度から 12 年度までの「第 5 次鳥取市子どもの読書活動推進計画」の策定を進めています。この計画は、「子どもと本との豊かな出会いをつくる」「自ら進んで読書ができる環境の整備」を進めるための取り組みを示したものです。

このたび、鳥取市子どもの読書活動推進委員会の意見を踏まえ、推進計画（案）をまとめましたので、みなさんのご意見を募集します。

資料公開 本庁舎総合案内、駅南庁舎総合案内、各総合支所、本市公式ウェブサイトなど

公開期間 12 月 1 日（月）～22 日（月）

提出期限 12 月 22 日（月）必着

第 3 期いのち支える鳥取市自死対策推進計画（案）

問 駅南庁舎心の健康支援室

TEL 0857-22-5616 FAX 0857-20-3962 MAIL kokoro-support@city.tottori.lg.jp

「誰もが自死に追い込まれることのない鳥取市」をめざして、「いのち支える鳥取市自死対策推進計画」を策定し、自死対策を推進しています。

第 3 期計画は、市民の心身の健康づくりに係る総合的な計画として、左記の「第 5 期鳥取市健康づくり計画・第 4 次鳥取市食育推進計画（案）」と一体的に策定することとし、新たな計画（案）をまとめました。

資料公開 本庁舎総合案内、駅南庁舎総合案内、各総合支所、本市公式ウェブサイトなど

公開期間 12 月 15 日（月）
～令和 8 年 1 月 9 日（金）

提出期限 令和 8 年 1 月 9 日（金）必着

市民政策コメントの募集

提出方法 様式は問いません。住所・氏名・電話番号を明記のうえ、郵送、ファクシミリ、電子メール、本市公式ウェブサイト（電子申請）、持参のいずれかで問い合わせ先まで

第3期鳥取市教育振興基本計画（素案）

問 本庁舎教育総務課（55 番窓口）
TEL 0857-30-8403 FAX 0857-20-3952
MAIL kyo-syomu@city.tottori.lg.jp

本市では、教育、学術、文化およびスポーツの振興などに関する目標や施策の根本となる方針および、具体的な方向性を示す「鳥取市教育振興基本計画」の策定を進めています。

このたび、基本計画の素案をまとめましたので、みなさんのご意見を募集します。

資料公開 本庁舎総合案内、駅南庁舎総合案内、各総合支所、本市公式ウェブサイトなど

公開期間 12月5日（金）～26日（金）

提出期限 12月26日（金）必着

鳥取市新型インフルエンザ等対策行動計画（改定案）

問 駅南庁舎保健総務課
TEL 0857-30-8521 FAX 0857-20-3964
MAIL hokensoumu@city.tottori.lg.jp

この計画は、新型コロナ対応の経験、新型インフルエンザ等対策政府行動計画の改定（令和6年7月）および鳥取県新型インフルエンザ等対策行動計画の改定（令和7年1月）を踏まえ、全面改定することとしました。

このたび、改定案を作成しましたので、みなさんのご意見を募集します。

資料公開 本庁舎総合案内、駅南庁舎総合案内、各総合支所、本市公式ウェブサイト

公開期間 12月12日（金）
～令和8年1月5日（月）

提出期限 令和8年1月5日（月）必着

第2期鳥取市学校教育情報化推進計画（素案）

問 本庁舎学校教育課（57 番窓口）
TEL 0857-30-8412 FAX 0857-20-3952
MAIL kyo-gakkou@city.tottori.lg.jp

本市では、学校教育の情報化を推進するための目標や施策の根本となる方針を示す「鳥取市学校教育情報化推進計画」の策定を進めています。このたび、当該計画の素案をまとめましたので、みなさんのご意見を募集します。

資料公開 本庁舎総合案内、駅南庁舎総合案内、各総合支所、本市公式ウェブサイトなど

公開期間 12月5日（金）～26日（金）

提出期限 12月26日（金）必着

鳥取市緑の基本計画（改定案）

問 本庁舎都市企画課（54 番窓口）
TEL 0857-30-8342 FAX 0857-20-3953
MAIL tosikikaku@city.tottori.lg.jp

本市では、平成21年4月に策定した「鳥取市緑の基本計画」の改定を予定しています。策定後の法改正や、緑を取り巻く社会情勢の変化などを踏まえ、多様な視点から緑のあり方を検討し、今後も緑豊かなまちづくりの実現を目指すために「鳥取市緑の基本計画（改定案）」をとりまとめましたので、みなさんのご意見を募集します。

資料公開 本庁舎総合案内、駅南庁舎総合案内、各総合支所、本庁舎都市企画課、本市公式ウェブサイト

公開期間 12月15日（月）
～令和8年1月5日（月）

提出期限 令和8年1月5日（月）必着

第5期鳥取市健康づくり計画・第4次鳥取市食育推進計画（案）

問 駅南庁舎健康づくり推進課
TEL 0857-30-8581・8582 FAX 0857-20-3964 MAIL kenkodukuri@city.tottori.lg.jp

市民一人ひとりが、生涯を通じてその人らしく健康で豊かな人生を送れること、また、「食」を通して健全な心身と豊かな人間性を育み、健康的な食習慣を身につけることを理念とし、取り組みを進めてきました。今年度は最終年度となるため、新たな計画（案）をまとめました。

資料公開 本庁舎総合案内、駅南庁舎総合案内、各総合支所、本市公式ウェブサイトなど

公開期間 12月15日（月）
～令和8年1月9日（金）

提出期限 令和8年1月9日（金）必着

生活環境課からのお知らせ

☎ 本庁舎生活環境課（25 番窓口） ☎ 0857-30-8084 ☎ 0857-20-3918

年末年始のごみ処理施設などの受入れ

■リンピアいなば（可燃ごみ）直接搬入

年末 12 月 31 日（水）16:30 まで
年始 令和 8 年 1 月 5 日（月）8:30 から

■東部環境クリーンセンター（不燃ごみ）直接搬入

年末 12 月 27 日（土）11:30 まで
年始 令和 8 年 1 月 5 日（月）8:30 から

■大型ごみ受付センター（電話受付）

年末 12 月 26 日（金）16:30 まで
年始 令和 8 年 1 月 5 日（月）8:30 から

※インターネット受付は年中無休（システムメンテナンスのため受付を一時停止する場合があります）

カセットボンベ缶・スプレー缶の出し方

カセットボンベ缶・スプレー缶は「有害ごみ」で収集しています。穴を開ける、開けないにかかわらず、小型破碎ごみでは収集しませんのでご注意ください。

※「乾電池等」と同じ収集日の地域は、「有害ごみ」と「乾電池等」は分けて出してください。



袋に入れずに
ごみ容器に
直接入れる



収集曜日一覧

年末年始の外食時&テイクアウト時は、おいしく 残さず 食べきろう！

年末年始は外食やテイクアウトの機会が増えますが、おいしく残さず食べきるようにしましょう。

【外食時】「宴会 5 箇条」を実践しよう

- ①まずは、適量注文
- ②幹事さんから「おいしく食べきろう」の声かけ
- ③開始 30 分、終了 10 分は、席を立たずにしっかり食べる「食べきりタイム！」

④食べきれない料理は仲間内で分け合おう

⑤それでも食べきれなかった料理は、お店の人に確認して持ち帰りましょう

【テイクアウト時】

おいしく食べきれる量の注文を心がけましょう。

鳥取地域の 年末年始のごみ収集

※国府・福部・河原・用瀬・佐治・気高・鹿野・青谷地域については、総合支所だよりをご確認いただくか、各総合支所市民福祉課にお問い合わせください

12 月 29 日～令和 8 年 1 月 2 日がごみ収集日にあたる地区は、ごみ収集のスケジュールが変更になります。

月 日	可燃ごみ	古紙類	プラスチックごみ	ペットボトル	資源ごみ 小型破碎ごみ	有害ごみ 乾電池等
12 月 29 日(月)	通常収集 (月曜の地区)	該当地区なし		収集なし		該当地区なし
12 月 30 日(火)	通常収集 (火曜の地区)	該当地区なし		収集なし		該当地区なし
12 月 31 日(水)	該当地区なし	該当地区なし		収集なし		該当地区なし
1 月 1 日(木) (元日)	収集なし	収集なし (第 1 木曜の地区) ※ 8 日(木)に振替		収集なし		収集なし (第 1 木曜の地区) ※ 7 日(水)に振替
1 月 2 日(金)	収集なし	収集なし (第 1 金曜の地区) ※ 9 日(金)に振替		収集なし		収集なし (第 1 金曜の地区) ※ 7 日(水)に振替

【注意事項】 ごみを出すときは必ず収集日を守り、午前 8 時までに出してください。ただし、災害や大雪などでごみ収集を中止する場合があります。ごみ出しが困難と思われる場合は、次回の収集日（安全な日）に出すようにしてください。

意見募集

鳥取市景観計画（改定案）

問 本庁舎都市企画課（54 番窓口）
TEL 0857-30-8342 FAX 0857-20-3953
MAIL tosikikaku@city.tottori.lg.jp

本市では、平成 20 年に策定した「鳥取市景観計画」について、策定から 15 年以上が経過し、社会情勢の変化や市の方針、市民の意向の変化など、景観行政をとりまく環境の変化に対応していくため、計画の改定を行うこととしました。

今後も本市の個性あふれる景観資源を次の世代へ伝えていくため、「鳥取市景観計画（改定案）」をとりまとめましたので、みなさんのご意見を募集します。

【市民政策コメント】

資料公開 本庁舎総合案内、駅南庁舎総合案内、各総合支所、本庁舎都市企画課、本市公式ウェブサイト

公開期間 12月12日（金）～令和8年1月5日（月）

提出方法 様式は問いません。住所・氏名・電話番号を明記のうえ、郵送、ファクシミリ、電子メール、本市公式ウェブサイト（電子申請）、持参のいずれかで問い合わせ先まで

提出期限 令和 8 年 1 月 5 日（月）必着

【縦 覧】

縦覧場所 本庁舎都市企画課

縦覧期間 12 月 12 日（金）～ 26 日（金）

提出方法 所定の様式などにより、住所・氏名・電話番号を明記のうえ、持参・郵送・電子メールのいずれかで問い合わせ先まで

提出期限 12 月 26 日（金）必着

自動運転バスの実証運行を実施

問 本庁舎交通政策課（54 番窓口）
TEL 0857-30-8326 FAX 0857-20-3953

試乗期間 12 月 12 日（金）～ 17 日（水）（予定）

運行路線 鳥取バスターミナル → 若桜街道 → 片原通り → 鹿野街道 → 鳥取城跡 → 若桜街道 → 鳥取バスターミナル

乗車運賃 無料

試乗申込 予約専用ウェブサイトまたは専用コールセンター（TEL 050-2018-8222）で申し込み ※先着順

詳細は、鳥取市公式ウェブサイトをご確認ください。



年末年始のお休み

市庁舎など

問 鳥取市コールセンター
TEL 0857-22-8111 FAX 0857-20-3170

■市役所本庁舎※・駅南庁舎、各総合支所、水道局

休業日 12月27日（土）～令和8年1月4日（日）

※本庁舎市民総合窓口（証明書交付など）は、12 月 28 日（日）は休日開庁（マイナンバーカードの手続きは要予約）

※戸籍の届け出は、休日・夜間でも市役所本庁舎や各総合支所の警備員室で受け付け

バス

問 本庁舎交通政策課（54 番窓口）
TEL 0857-30-8326 FAX 0857-20-3953

■ 100 円循環バス「くる梨」

運休日 令和 8 年 1 月 1 日（木・祝）

※令和 8 年 1 月 2 日（金）・3 日（土）は鳥取駅発 10:00 ～ 17:15 の間、臨時ダイヤで運行

■気高循環バス、青谷バス

運休日 12月29日（月）～令和8年1月3日（土）

体育施設

問 本庁舎生涯学習・スポーツ課（58 番窓口）
TEL 0857-30-8428 FAX 0857-20-3954

休業日 12月30日（火）～令和8年1月2日（金）

対象施設

鳥取市民体育館エネトピアアリーナ

TEL 0857-24-5222

休業日 12月29日（月）～令和8年1月3日（土）

対象施設

鳥取市武道館 TEL 0857-26-8038

鳥取市弓道場 TEL 0857-30-7100

鳥取地域の地区体育館 TEL 0857-30-8428

国府町大茅・成器体育館 TEL 0857-30-8657

河原町総合・勤労者体育館 TEL 0858-85-0666

用瀬町勤労者体育センター TEL 0858-71-1897

気高町農業者トレーニングセンター・

勤労者体育センター TEL 0857-82-3434

鹿野町農業者トレーニングセンター

TEL 0857-84-2131

青谷町農林漁業者トレーニングセンター・

青谷町体育館 TEL 0857-85-2359

八幡池スポーツセンター弓道場

コミュニティ施設、観光施設などは、直接各施設にお問い合わせください。

12月情報ひろば

福祉

鳥取市中央包括支援センター からのお知らせ

問 本庁舎鳥取市中央包括支援センター
TEL 0857-20-3457

FAX 0857-20-3906

【生活管理指導短期宿泊サービス】

容 短期間養護老人ホームに宿泊し、生活習慣などの指導、体調の調整を図るサービスが受けられます。▽利用施設…養護老人ホーム鳥取市なごみ苑 ▽利用日数…年21日まで **対** 生活機能の低下が認められ、要介護・要支援の状態になるおそれのある高齢者（要介護・要支援認定者は除く）で、家事などの基本的な生活習慣が十分でない人 ※家族介護者の心身のリフレッシュのための利用も可

凡例

時 日時 **所** 場所 **容** 内容 **対** 対象 **案** 条件 **員** 定員 **数** 数量 **額** 支給・助成額など
料 料金 **募** 募集期間・方法 **受** 受付 **持** 持参するもの **問** 問い合わせ先

料 ▽基本料 708円/日（1泊2日は2日間と計算） ▽食事料 朝食…445円/食、昼・夕食…500円/食

【おれんどアとっとり】

時 12月25日（木）10:00～12:00
所 渡辺病院南館1階 **容** 認知症の当事者の情報交換の場 **料** 無料
※要予約

【認知症家族の集い】

時 12月19日（金）10:00～12:00
所 本庁舎3階会議室3-1
料 無料 ※予約不要

家族教室・専門相談のご案内

問 駅南庁舎心の健康支援室

TEL 0857-22-5616

FAX 0857-20-3962

【アルコール・薬物・ギャンブル（ゲーム）等家族教室】

時 12月12日（金）13:30～15:00
※予約不要 **所** さわやか会館3階第2研修室 **容** ミニレクチャー「依存症の治療について」、話し合い▽講師…山下陽三さん（渡辺病院副院長） **対** ご家族のアルコール・薬物・ギャンブル（ゲー

ム）などでお困りの人 ※ご本人はご遠慮ください。

【アルコール・薬物・ギャンブル（ゲーム）等専門相談】

時 12月12日（金）15:00～16:00
※前々日までに要予約 **所** さわやか会館3階第1研修室 **対** アルコール・薬物・ギャンブル（ゲーム）などの問題でお困りの人
※関係者からの相談も可能

【ひきこもり家族教室】

時 12月23日（火）10:00～12:00
※予約不要 **所** さわやか会館3階第2研修室 **容** △テーマ「家族の関わり方と役割について」▽講師…山本恵子さん（とっとりひきこもり生活支援センター所長）
対 ひきこもり状態にある人の家族 ※個別相談も可能（要予約）

つながりサポーター養成研修

問 鳥取市中央人権福祉センター
TEL 0857-51-0295
MAIL npototori@kyousei-s.com
時 12月15日（月）14:00～16:00
所 麒麟Square多目的室2・3
員 40人 ※要予約 **料** 無料

募 12月8日（月）までに電話・電子メールで問い合わせ先まで

民生委員・児童委員へ お気軽にご相談ください

問 本庁舎地域福祉課（13番窓口）

TEL 0857-30-8202

FAX 0857-20-3906

問 各総合支所市民福祉課

TEL 10階

問 鳥取市社会福祉協議会

TEL 0857-24-3180

民生委員・児童委員が任期満了に伴い、12月1日付けで改選されました。

民生委員・児童委員は、地域のみなさんの立場に立って福祉に関わる相談に応じ、支援につなげています。

【民生委員・児童委員の役割】

- ・地域の状況を把握
- ・情報をお知らせ
- ・地域のみなさんと専門機関を結ぶパイプ役

相談内容や個人の秘密は守られますので、お気軽にご相談ください。

浄化槽の正しい維持管理

問 下水道庁舎下水道経営課

TEL 0857-30-8392 FAX 0857-20-3319

大切な水環境を守るため、浄化槽の正しい維持管理をお願いします。



■浄化槽の維持管理

◆保守点検

内 容	機械の点検・修理・消毒剤の補充
回 数	家庭用では、年に3～4回以上
問合せ	本市に登録された保守点検業者

◆清掃

内 容	たまった汚泥の除去
回 数	年1回（全ばっき方式は6カ月に1回）以上
問合せ	本市の許可を受けた清掃業者

◆法定検査

浄化槽が正しく使われているか、維持管理（保守点検・清掃）が適切に行われているかを確認。
※保守点検・清掃とは別に指定検査機関の検査が必要。

内 容	浄化槽の外観や放流水質の検査
回 数	設置後検査：使い始めて3～5カ月の間に1回 定期検査：毎年1回
問合せ	（公財）鳥取県保健事業団 TEL 0857-23-4843

■こんなときは市への届出が必要です

- ・新設および構造変更
- ・使用の開始
- ・管理者の変更
- ・使用の一時休止
- ・廃止

※公共下水道・集落排水施設の供用開始後は、遅滞なく既存浄化槽から下水道への切替工事をお願いします。

12月3日～9日は
障がい者週間

問 本庁舎障がい福祉課（13番窓口）

TEL 0857-30-8217

FAX 0857-20-3907

障がい者週間をきっかけに、障がい者福祉への関心を高め、誰もがお互いを尊重して共に生きる社会（共生社会）の実現のためみんなで協力していきましょう。

【点字ブロック】

点字ブロックは、足裏の感触や白杖を横に振って触れることで、

進行方向や注意が必要な箇所（階段や駅のホームの前など）を確認できます。

怪我や事故防止のため、点字ブロック上に物を置かない、点字ブロック周辺では立ち止まらないなどの配慮をお願いします。

【障がい者週間の展示】

■中央図書館 時12月3日（水）～9日（火）

容 読書バリアフリーなどの啓発コーナー

■イオン鳥取店1階東出入口付近

時12月3日（水）～9日（火）

容 障がい者福祉についての啓発

コーナ－

12月4日～10日は人権週間

問 鳥取県地方務務局人権擁護課

TEL 0857-22-2289

問 本庁舎人権推進課（43番窓口）

TEL 0857-30-8071

FAX 0857-20-3945

法務省と全国人権擁護委員連合会では、毎年12月10日の「人権デー」を最終日とする一週間を「人権週間」と定め、各種啓発活動や人権相談を行っています。

お知らせ

固定資産の異動連絡

問 本庁舎固定資産税課（21番窓口）

TEL 0857-30-8156

FAX 0857-20-3920

納税通知書に記載する次の事項に異動があるときは、電子申請による変更手続きも可能ですので、ぜひご利用ください。
電話でのご連絡も受け付けています。



【住所・氏名などに変更があるとき】

市外にお住まいの人で、住所や氏名に変更があったり、送付先を変更したいときにご連絡ください。
※この申請で固定資産の所有者を変更することはできません。

【資産に変更があるとき】

土地や家屋の用途の変更や、家屋の全部または一部を取壊すなど、所有する資産に変更があるときは、予定も含めてご連絡ください。



令和7年度 コミュニティ助成事業

次の事業は、宝くじの社会貢献・広報事業として、(一財)自治総合センターが実施しているコミュニティ助成事業により、宝くじの助成金で整備したものです。



【遊具の整備】

問 本庁舎河川公園課 (53番窓口)

TEL 0857-30-8344

FAX 0857-20-3953

叶新町内会が、地域コミュニティの促進を図るため、No.

153 叶公共空地に遊具を整備。

整備内容…スイング遊具2基



【遊具の整備】

問 本庁舎河川公園課 (53番窓口)

TEL 0857-30-8344

FAX 0857-20-3953

叶新町内会が、地域コミュニティの促進を図るため、No.

189 叶公共空地に遊具・休憩施設を整備。

整備内容…3連



低鉄棒1基、スイング遊具1基

年末の交通安全県民運動

12月8日(月)～17日(水)

問 鳥取市交通安全対策協議会事務局

(協働推進課内 27番窓口)

TEL 0857-30-8177

FAX 0857-20-3919

【鳥取県交通安全年間スローガン】

ゆとり持つ

時間に気持ちに 車間距離

【運動の重点】

● 歩行者保護の徹底と夕暮れ時・夜間の交通事故防止

● 飲酒運転の根絶

● 自転車等利用時のヘルメット着用と交通ルールの遵守

河原IC

P&R駐車場の適正利用

問 本庁舎交通政策課 (54番窓口)

TEL 0857-30-8326

FAX 0857-20-3953

道の駅 清流茶屋かわはら 北側の河原ICパークアンドライド(P&R)駐車場は、バス利用者専用です。バス利用以外の人が待ち合わせ場所などとして駐車すること、バス利用者が利用できず

に支障が出ています。バス利用以外の駐車はご遠慮ください。



麒麟Square多目的室 をご利用ください

問 本庁舎財産経営課 (42番窓口)

TEL 0857-30-8131

FAX 0857-20-3948

市民交流や賑わいの創造を図るため、麒麟Square (鳥取市民交流センター) に多目的室を設けています。

Web会議システムにも対応した音響設備なども備えていますので、各種会議、文化芸術活動の場としてご利用ください。

時間 開館時間 9:00～22:00

※詳しくは本市公式ウェブサイトをご覧ください。

ふるさとの映像を見る会

問 鳥取市文化センター

TEL 0857-27-5181

FAX 0857-27-5154

ふるさとに関する昔なつかしの映像を上映 上映予定…智頭急行「スーパードライバース」(平成6年放送) 時 12月11日

(木) 10:00～、14:00～(午前・午後とも内容は同じ) 所 鳥取市文化センター2階大会議室
料 無料 ※予約不要

新年市民合同祝賀会

問 本庁舎総務課 (34番窓口)

TEL 0857-30-8102

FAX 0857-20-3040

時 令和8年1月5日(月) 13:00～14:00 所 ホテルニューオータニ鳥取 料 千円(申し込み時に支払い) ※広告掲載料は別途5千円 募 12月1日(月)～12日(金)

の間に、総務課、各総合支所地域振興課のいずれかまで ※詳しくは本市公式ウェブサイトをご確認ください。

救急救命講習会

問 消防局警防課

TEL 0857-23-2303

時 令和8年1月18日(日) 9:30～12:30 所 鳥取県東部広域行政

管理組合消防局3階講堂 容 個人で参加できる救急救命講習会

※要予約(1週間前まで) 員 30

人 料 無料

給与支払報告書の提出 はeLTAXが便利



問 本庁舎市民税課 (21 番窓口)
TEL 0857-30-8148 FAX 0857-20-3921

給与支払報告書の提出は、各市町村へ一斉に電子送信できる eLTAX が便利。詳しくは eLTAX 地方税ポータルシステムのウェブサイトをご覧ください。eLTAX ヘルプデスクへお問い合わせください。

問 eLTAX ヘルプデスク

TEL 0570-081459

HP <https://www.eltax.lta.go.jp/>



みんなのジオパーク



問 山陰海岸ジオパーク推進協議会
TEL 0796-26-3783

第 13 回 山陰海岸ジオパーク基本計画および行動計画について

山陰海岸ジオパーク推進協議会では、山陰海岸ジオパークの羅針盤となるよう、山陰海岸ジオパークの目的や活動の方向性などの基本的な活動指針を記した「基本計画」と、これに基づいて具体的な取り組みを定める「行動計画」を策定しており、地域の人々と共有しながら、地域の持続可能な発展が実現することを目指しています。

山陰海岸ジオパークでは、世界的に価値が認められた私たちの地域が、将来にわたって持続可能な発展を遂げるため、「地域活動との共生意識や郷土愛を基礎に、地域を守り、次世代に引き継ぐ」、「ジオパークの学びを支え、地域資源を生かした経済活動やツーリズム振興を図る」、「地域と世界を結ぶネットワーク活動やエリア内の連携協力を強化する」の 3 つの活動目標を定め、活動を進めてきました。

本年度、現在の計画の策定から 5 年が経過する中で生じた社会情勢の変化を早期に反映させるため、「基本計画」の時点修正および「行動計画」の見直しを行っています。

12 月 22 日 (月) ~ 令和 8 年 1 月 23 日 (金) まで、「行動計画」の見直しについて、ウェブサイトで広くみなさんからのご意見を募集しています。

これからの山陰海岸ジオパークの持続可能な発展に向けて、一緒に考えていきましょう。

鳥取市はたちのつどい (旧成人式)

問 本庁舎生涯学習・スポーツ課

(58 番窓口)

TEL 0857-30-8426

FAX 0857-20-3954

MAIL kvo-sakuspo@city.tottori.lg.jp

時 令和 8 年 1 月 3 日 (土) 14:30 ~

所 とりぎん文化会館 対平成 17 年

4 月 2 日 ~ 平成 18 年 4 月 1 日に生

まれた人で本市出身・在住または

本市に縁のある人 ※事前申込制

※会場周辺道路は大変混雑します

ので、公共交通機関を利用し、時

間に余裕をもってご来場ください。
※詳しくは本市公式ウェブサイトをご覧ください。

「鳥取文芸」市民文芸 入賞者決定

問 鳥取市社会教育事業団事務局

(鳥取市文化センター内)

TEL 0857-21-0865

HP <https://www.t-bungei.jp>

『鳥取文芸』市民文芸の各部門

ごとの入賞者が決まりました。

応募者数は、一般の部 144 人、

小学生の部 74 人、中学生の部

募集

鳥取マラソンボランティア

問 本庁舎生涯学習・スポーツ課

(58 番窓口)

1019 人、高校生の部 372 人、
総数 2280 人でした。たくさん
のご応募をいただき、ありがとう
ございました。
入賞・入選作品は『鳥取文芸』
第 47 号に掲載されています。
※入賞・入選者はウェブサイト
で紹介しています。

TEL 0857-30-8427
FAX 0857-20-3954
MAIL toimara.v@city.tottori.lg.jp
時 令和 8 年 3 月 15 日 (日) 9:00 ~
所 鳥取砂丘山陰海岸・因幡万葉の
里マラソンコース 答 給水・給
食対応、シャトルバス誘導、会場
誘導、外国語対応など 員 600
人 募 12 月 1 日 (月) ~ 令和 8 年
1 月 23 日 (金) の間に、本市公式
ウェブサイトから申込様式をダウンロードし、郵送、ファクシミリ、
電子メールのいずれかで問い合わせ先まで

因幡・冬の手づくり教室

問 ものづくり道場事務局（鳥取大学地域価値創造研究教育機構内）

TEL 0857-31-6029

時 12月14日（日）10:00～12:00

所 鳥取市文化センター 容 きら

きらスライム、リースでクリスマスなど13ブース程度 員 各ブー

ス8～24人 対 幼児・小・中・

高校生 料 材料費（上

限500円）※予約

不要（当日受付）・先

着順



男女共同参画基礎講座⑤

性差はいかにしてつづられ

たか（下）明治～現代編

（鳥取市人権情報センター連携講座）

問 男女共同参画センター

（丸由百貨店5階）

TEL 0857-24-2704

時 12月20日（土）10:00～11:30

所 男女共同参画センター研修室

容 明治から現代にかけて、どの

ように男女の差がつくられてきた

のかを学ぶ▽講師：田川朋博さ

ん（公財）鳥取市人権情報セン

ター主任研究員 対 市内・近隣

町在住または通勤・通学している

人 員 30人 ※要予約・先着順
料 無料

電子工作教室

スイッチONすると

OFFしてくるハコ

問 鳥取大学技術部電子工作教室フ

ロジェクト

TEL 0857-31-5504

MAIL kousaku2025@ml.tech.tottori-u.ac.jp

HP https://omoshiro.tech.tottori-u.ac.jp/kousaku/

時 12月20日（土）13:30～16:30

所 鳥取大学鳥取キャンパス

容 モーターとマイコンを用いて、

スイッチを入れると仕掛けが動き

スイッチを消す不思議な小物入れ

の製作。対 小学校高学年～中学

生 員 15人 ※応募多数の場合

は抽選 料 無料 募 12月12日

（金）まで ※詳しくはウェブサ

イトをご覧ください。

いなばの～んびり歩いちゃ
ものづくり体験

クリスマス・リース作り

問 河原城風土資産研究会

TEL 0858-85-0046

TEL 0858-85-1946

時 12月21日（日）13:30～15:30
容 ツタ・カスラ・

アイビー・松

ぼつくり・杉葉

などの自然素材

と、リボン・モールオーナメント

などの装飾を使うオリジナルリー

ス作り 員 5人 ※要予約

料 1500円



山陰海岸ジオパーク

鳥取市ガイド養成講座

問 本庁舎観光・ジオパーク推進課

（47番窓口）

TEL 0857-30-8293

FAX 0857-20-3947

MAIL kankou@city.tottori.jp

容 ジオパークの知識を深めると

ともに、観光客などへ伝えるため

の技術を学ぶ講座 対 山陰海岸

ジオパークの認定ガイドを目指す

人、関心のある人 員 各20人程

度 料 無料 募 各開催日の3日

前までに電話・ファクシミリ・電

子メールのいずれかで問い合わせ

先まで ※詳しくは本市公式ウェ

ブサイトをご覧ください。

【専門講座（湖山池周辺をぶらり
ジオ巡り）】

時 12月9日（火）9:00～14:00

所 湖山池情報プラザ

【専門講座（鳥取県立博物館）】

時 令和8年1月17日（土）14:00

～16:00 所 鳥取県立博物館

【基礎・共通・リスクマネジメン

ト講座】

時 令和8年1月28日（水）10:00

～16:00 所 本庁舎6階会議室6

1

【専門講座（鳥取の気象について）】

時 令和8年3月上旬 所 鳥取地

方気象台

留学生のホストファミリー

問（公財）AFS日本協会鳥取県支部

TEL 090-3928-2961（明石）

MAIL info.tottori@afs.or.jp

容 日本を肌で感じたいと思っ

ている高校生をホームステイで受け

入れ可能なホストファミリーを募

集 ※日本語で対応可能 条 3

カ月以上（相談可）の期間、家族

の一員として留学生をボランティア

で受け入れ、3度の食事と生活

スペースを提供 ※医療費・AF

S行事参加費・学校通学費はAF

Sが負担。お小遣いや衣服は本人

が持参

クラウドファンディング型 ふるさと納税

本市では、クラウドファンディング型ふるさと納税により、みなさんのお力をいただきながら、地域の課題解決に努めています。

現在取り組みを行っている事業にご賛同いただけるみなさんのご支援をお願いします。

【鳥取砂のルネッサンス】 鳥取の「SUNA」ブランドを 市民の誇りに！

問 本庁舎観光・ジオパーク推進課（47番窓口）

TEL 0857-30-8291 FAX 0857-20-3947

寄附金：鳥取砂のルネッサンス実行委員会が実施する事業を支援

12/30
まで



子どもたちに夢と希望を！ 家庭環境や経済的事情に よらず、特別な体験を届けたい 子ども第3の居場所づくり

問 駅南庁舎こども未来課

TEL 0857-30-8232 FAX 0857-20-0144

寄附金：「鳥取市子どもの第3の居場所事業」を利用する子どもたちへ、日常では経験できない特別な体験を贈るための資金として活用

12/31
まで



【第2弾】 絵本を通して親子のところが ふれあうひと時をふやしたい ブックスタート・ブックスタートフォローアップ事業

問 駅南庁舎こども家庭センター

TEL 0857-30-8587 FAX 0857-20-0144

寄附金：ブックスタート・ブックスタートフォローアップ事業で配布する絵本購入費用などに活用

12/31
まで



【第3弾】 人と猫が幸せに暮らせるまちへ 野良猫の不妊・去勢手術の支援

問 駅南庁舎生活安全課

TEL 0857-30-8551 FAX 0857-20-3962

寄附金：「野良猫不妊・去勢手術補助金事業」に活用

12/31
まで



千年紡がれた因州和紙の技を、 未来へつなぐ

問 青谷町総合支所地域振興課

TEL 0857-30-8692 FAX 0857-85-1049

寄附金：因州和紙のPR活動を支援、体験イベントや技術継承に活用

12/31
まで



第68回鳥取市民スポーツ大会 総合成績

問 スポーツ協会事務局
(生涯学習・スポーツ課内 58 番窓口)
TEL 0857-20-3363 FAX 0857-20-3954

第 68 回鳥取市民スポーツ大会は、全 21 種目で熱い戦いが繰り広げられました。総合成績上位 6 位までの結果は次のとおりです。たくさんのご参加ありがとうございました。

順位	Aグループ	Bグループ	Cグループ
1位	浜 坂	津ノ井	遷 喬
2位	湖山西	修 立	倉 田
3位	賀 露	宮ノ下	西 郷
4位	面 影	若葉台	美 和
5位	末 恒	中ノ郷	宝 木
6位	美 保	明 徳	湖 南

※成績の詳細は、本市公式ウェブサイトをご覧ください。



リファレンいなば

リサイクルファクトリー12月スケジュール

問 リファレンいなば TEL 0857-59-6026
開館時間：10:00～16:00
休館日：月曜日（月曜日が祝日の場合は翌平日）

体験講座	日 時
マイバッグ	9 日(火) 10:00～15:00
クリスマスオブジェ	11 日(木) 10:00～12:00
木工（干支の置物）	12 日(金) 10:00～12:00
裂き織り	17 日(水) 10:00～11:30 13:30～15:00
ミニ門松作り	25 日(木) 10:00～12:00

参加申込 12月2日（火）10:00～（先着順）
※持ち物など、詳しくはお問い合わせください。
※上記以外の体験講座や出張講座も行います。
お気軽にご相談ください。

●年末年始休館日のお知らせ

12月29日（月）～令和8年1月3日（土）

交通事故などで治療 を受けたら届出を



問 本庁舎医療費適正化推進室（9 番窓口）
TEL 0857-30-8227 FAX 0857-20-3906

交通事故など他人の行為によるけがや病気で治療を受けた場合、医療費は加害者が負担するのが原則ですが、本市（保険者）に被害の内容を届け出ることにより、国民健康保険を使って治療を受けることができます。国民健康保険を使って治療を受けるときは、届け出を行ってください。届け出は示談の前に行ってください。

■このような場合も届出が必要です

- 他人の飼い犬にかまれた
- 他人の落下物に当たった
- 傷害事件に巻き込まれた

鳥取砂丘砂の美術館 第17期展示 前売割引チケット・パスポート 販売開始

問 鳥取砂丘砂の美術館 TEL 0857-20-2231
HP <http://www.sand-museum.jp/>

第17期展示「砂で世界旅行・スペイン編」

開催期間 令和8年4月24日（金）
～令和9年1月3日（日）

【パスポート】 ※会期中は何度でも入場可能

販売期間 令和8年1月5日（月）
～令和9年1月3日（日）

料 金 一般 1400 円
小・中・高生 700 円

販売場所 鳥取砂丘砂の美術館売店

【前売割引チケット】

販売期間 12月1日（月）～令和8年4月23日（木）

料 金 一般 600 円（通常 800 円）
小・中・高生 300 円（通常 400 円）

販売場所 鳥取砂丘砂の美術館売店

※令和8年1月5日（月）よりローソンチケット、じゃらん、アソビューでも購入可能

※展示砂像制作のため、令和8年1月5日（月）～4月23日（木）の期間は展示室内は観覧できません。



ジェネリック医薬品であなたのお薬代を安くしませんか？

問 本庁舎医療費適正化推進室（13番窓口）
TEL 0857-30-8227 FAX 0857-20-3906

ジェネリック医薬品は、効き目や安全性が実証されているお薬と有効成分が同一であることなどが審査され、厚生労働省により製造・販売が承認された安価なお薬です。ジェネリック医薬品に切り替えるとお薬代が安くなる場合があります。切り替えについては医師・薬剤師にご相談ください。

TOTTORI UNIVERSITY OF ENVIRONMENTAL STUDIES 公立鳥取環境大学情報 <https://www.kankyo-u.ac.jp/>

公開講座（とっとり県民カレッジ連携講座）

問 公立鳥取環境大学研究交流推進課
TEL 0857-38-6704 FAX 0857-32-9053
MAIL event@kankyo-u.ac.jp



と き 12月20日（土）10:30～12:00
ところ 鳥取県立図書館大研修室
テーマ ヒットドラマ・映画から学ぶ消費者像～恋愛今昔物語～
講師 竹内由佳（経営学部准教授）
参加料 無料
申込方法 開催前日正午までに「受講希望テーマ・住所・氏名・電話番号」を電話・ファクシミリ・電子メール・ウェブのいずれかで問い合わせ先まで

とっとりブランド 入口から出口まで ～フードシステムの現状とこれから～

問 公立鳥取環境大学地域イノベーション研究センター
TEL 0857-32-9105 FAX 0857-32-9108
MAIL torc@kankyo-u.ac.jp

と き 令和8年1月8日（木）13:20～17:00
ところ 本部講義棟 11 講義室
内容 農産物のブランド化に向けた取り組みについて、事例を用いて講師がお話します
参加料 無料 ※当日・オンライン参加も可
申込方法 氏名・勤務先・電話番号を、電子メールで問い合わせ先まで



図書館だより

休館日：毎週火曜日、毎月最終の木曜日

■中央図書館 TEL 0857-27-5182 FAX 0857-27-5192
chuo-library@city.tottori.lg.jp
開館時間 9:00～19:00（土・日曜は17:00まで）
■気高図書館 TEL 0857-37-6036 開館時間 10:00～18:00
■用瀬図書館 TEL 0858-87-2702 開館時間 10:00～18:00

親子で一緒に楽しむ講座 クリスマスのおはなし会

と き 12月20日（土）14:00～15:00
ところ 中央図書館多目的ホール
出演 絵本グループあじさい
対象 3歳以上の子どもと保護者
定員 15組 ※要予約・先着順
申込み・問い合わせ 中央図書館

休館日のお知らせ（蔵書点検のため）

12月 1日（月）～ 5日（金） 福部図書館
12月 15日（月）～ 18日（木） 鹿野図書館
12月 15日（月）～ 19日（金） 病院図書館

☆年末年始の休館日

12月29日（月）～令和8年1月3日（土）

☆おねがい

閉館中に本を返却される場合は、時間外返却ポストをご利用ください。紙芝居や大型絵本、CDなどは壊れやすいので、ポストには返さず、開館中にカウンターへ直接返却してください。

市民伝言板 市民のみなさんの自主的な活動をご紹介します。

おもちゃの修理（おもちゃ Dr. 鳥取）

時：12月20日（土）9:00～11:00 / 所：さざんか会館 3階ボランティア室 ※事前に電話でご確認ください / 料：無料 / 連：西尾
TEL 090-2807-2465

※2月号に掲載を希望される人は、必要事項を記入し、12月12日（金）までに、ハガキ、ファクシミリ（TEL 0857-20-3040）または電子メール（MAIL shihou@city.tottori.lg.jp）で秘書課広報室まで

紙面の都合により掲載できない場合があります。あらかじめご了承ください。



ポリテクセンター鳥取 受講生募集 (2月入所生)

問 ポリテクセンター 鳥取 ☎ 0857-52-8802
HP <https://www3.jeed.go.jp/tottori/poly/>

ビジネススキル講習付コース

【住宅リフォーム技術科】・【ものづくり溶接科】

募集期間	12月16日(火)～令和8年1月16日(金)
訓練期間	令和8年2月3日(火)～8月28日(金)
受講料	無料 ※要テキスト代(約15000円)
定員	若干名
選考日	令和8年1月22日(木)
応募方法	受講申込書をハローワークへ提出
備考	入所1カ月後、一般コース(住宅:定員15人、溶接:定員12人)と合流

建設業の退職金なら、建退共制度

問 (独)勤労者退職金共済機構 建退共鳥取県支部
☎ 0857-24-2281

建退共制度は、建設現場で働く労働者のために、国が作った退職金制度です。事業主の方が、建設現場で働く労働者の働いた日数に応じて、掛金を充当し、その労働者が建設業界で働くことをやめたときに、建退共から退職金を支払うという、業界全体での退職金制度です。退職金は国が定めた基準により計算して、確実に支払われるため安心・安全です。詳しくはウェブサイトをご覧ください。

鳥取市ボランティア・ 市民活動センターの案内



問 鳥取市ボランティア・市民活動センター
☎ 0857-29-2228
HP <https://www.tottoricity-syakyo.or.jp/tvc/>

■今月の講座・相談会

はじめてみませんか？ボランティア入門講座

とき(要予約) 12月13日(土) 9:30～10:30
12月22日(月) 14:00～15:00

NPO・市民活動お悩み相談会

とき(要予約) 12月9日(火) 16:00～17:00
12月17日(水) 10:00～11:00
12月25日(木) 13:00～14:00

所 さざんか会館1階

市民活動拠点アクティブとっとり

※日時については、ご希望に沿って実施することも可能です。ご相談ください。

市民文化祭

※当月(8日以降)分と翌月(7日まで)分の情報を掲載しています。当月(7日まで)分は前月号をご覧ください。

■鳥取市文化ホール

▷鳥取大学マンドリンクラブ定期演奏会

12月14日(日) 13:00～16:30

鳥取大学マンドリンクラブ

☎ (鳥取市文化団体協議会)

問 鳥取市文化団体協議会

☎ 0857-20-0515(木・土・日曜日は除く)

ガード博士からの
ワンポイント!

安くなると言われても
安易に契約
するでないぞよ!



ガード博士

モバイルWi-Fiの通信サービスは、電気通信事業法が定める初期契約解除制度の対象です。契約書を受け取った日を含めて8日以内であれば違約金などを支払うことなく契約が解除できます。但し、事務手数料などは支払う必要があります。一方で、一緒に契約したモバイルWi-Fiルーターは対象ではありません。本件では、特定商取引法の電話勧誘販売に該当し、契約書を受け取った日を含めて8日以内であればクーリング・オフが可能です。契約書を確認し、通知しましょう。困ったら消費生活センターに相談してください。

【アドバイス】

昨日、大手通信会社の代理店を名乗る人から、「モバイルWi-Fiの新プランを契約するとスマホの通信料金が安くなる。モバイルWi-Fiルーターは実質無料」と電話勧誘を受け、安くなるならと思い契約した。後で契約書をよく見ると、トータルでは安くならないうえ、大手通信会社とは関係のない別の会社との契約になっていた。解約したい。

通信料金が安くなるという 電話勧誘に注意!

電話勧誘に注意!



メイプル助手

No.153

ガード博士とメイプル助手の
消費者トラブル講座

問 本庁舎鳥取市消費生活センター
☎ 0857-20-3863
0857-20-3919



無料相談

■市民総合相談課(市役所本庁舎 28 番窓口)【予約不要】

《暮らし110番相談 28 番窓口》

内 容：日常生活の中での疑問、困りごとなど
(専門相談員対応)

と き：平日 8:30 ～ 17:15 (面談・電話相談)
☎ 0857-20-4894

《消費生活センター 29 番窓口》

内 容：訪問・通信販売、借金問題など、消費生活
に関すること(専門相談員対応)

と き：平日 8:30 ～ 17:15 (面談・電話相談)
☎ 0857-20-3863

※土日祝日(年末年始以外)は消費者ホットライン
☎ 188(局番なし)をご利用ください。

下記相談の問い合わせは市民総合相談課(28番窓口)

☎ 0857-30-8181 ☎ 0857-20-3919 まで

■法律相談【電話予約制】※ご利用は年度内 1 回 (弁護士対応)

と き：令和 8 年 1 月 6・13・20・27 日(火)
13:00～15:30(定員各 5 人・1 人 30 分以内)

ところ：本庁舎 2 階 28 番窓口

予 約：12 月 22 日(月) 8:30 ～
(先着順、定員になり次第終了)

■年金制度・労働・社会保険に関する相談【電話予約制】 (社会保険労務士対応)

と き：令和 8 年 1 月 14 日(水) 13:00～15:30

ところ：本庁舎 2 階 28 番窓口

予 約：令和 8 年 1 月 7 日(水) まで
(先着順、定員になり次第終了)

■土地境界に関する相談【電話予約制】 (土地家屋調査士対応)

と き：令和 8 年 1 月 15 日(木) 13:00～15:45

ところ：本庁舎 2 階 28 番窓口(定員 3 人)

予 約：令和 8 年 1 月 8 日(木) まで
(先着順、定員になり次第終了)

※市役所各担当課で、人権・福祉・税・健康などの各
種相談業務を随時行っています。お気軽にご相談く
ださい。

多重債務・ヤミ金融など相談会

☎ 県消費生活センター

(県庁第二庁舎東部消費生活相談室)

☎ 0857-26-7605 ☎ 0857-26-8144

弁護士などの専門家による無料相談会 ※要予約

と き：令和 8 年 1 月 21 日(水) 13:30～15:00

ところ：県庁議会棟第 13・14 会議室

人権・生活相談

☎ 中央人権福祉センター

☎ 0857-24-8241 ☎ 0857-24-8067

と き：12 月 9・23 日(火)
15:00～15:50、16:00～16:50

ところ：人権交流プラザ

内 容：人権に関わること、生活上の悩みなど

定 員：各回 1 人(カウンセラー対応)

※相談日以外の平日 8:30～17:15 は人権福祉員が対応

行政への困りごと相談

☎ 鳥取行政監視行政相談センター ☎ 0857-24-5541

内 容：国などの仕事や手続き、サービスなど
(行政相談委員対応)

と き：12 月 10 日(水)・16 日(火)・23 日(火)・
1 月 5 日(月) 13:30～15:00

ところ：12 月 10 日＝輝なんせ鳥取
12 月 16 日＝さざんか会館
12 月 23 日＝JA ライフデザインプラザ
1 月 5 日＝麒麟 Square 情報スペース

※翌月 7 日までの情報を掲載しています。

特設人権相談

☎ 鳥取地方法務局人権擁護課 ☎ 0857-22-2289

と き：12 月 4 日(木) 13:30～15:30

ところ：さざんか会館

内 容：人権問題全般(人権擁護委員対応)について、
人権侵害が認められる相談については調査救
済(法務局対応)を行うことができます。

※法務局においても平日(8:30～17:15)は毎日相談
に応じています。専用ダイヤル ☎ 0570-003-110

行政書士相談

☎ 鳥取県行政書士会事務局 ☎ 0857-24-2744

■行政書士会無料相談 ※要予約

・12 月 13 日(土) 10:00～14:00(1 人 30 分程度)
中央図書館 2 階多目的ホール

・令和 8 年 1 月 11 日(日) 10:30～14:30
用瀬町総合支所 3 階おはなしの部屋

内 容：相続・遺言、成年後見、農地転用、契約など

■外国人無料相談会 ※要予約

と き：12 月 10 日(水) 10:00～12:00

ところ：鳥取県立図書館 2 階

内 容：在留資格、仕事、国際結婚、その他

※日本人の相談も可、英語・中国語対応可



ばばのばプロジェクト

ばばのばプロジェクトは、どの年代でも共通の話題として楽しめる駄菓子を使って、人との縁を紡ごうと、5年前に馬場町での活動をきっかけに発足した鳥取大学の学生団体です。

吉岡温泉町で定期的に駄菓子屋を出店したり、地域のイベントなどに参加したりして、大人から子どもまで幅広い世代の交流の場を生み出しています。今年8月には、岩倉地区公民館から依頼を受けお化け屋敷を企画。地域の人と協力しながらイベントを盛り上げました。元気のもと「人との縁」。活動する中で生まれた縁を大切に、笑顔あふれる空間を広げていきます。(放送日：10月10・11日)



市役所ガスマン動画情報

▶【いいね!文化芸術 2025】
鳥取!文化・芸術タイムズ
「うるまみーや Kaz」の活動について

鳥取市公式
動画チャンネル



(YouTube)



簡単にできる料理を紹介します
鳥取市食育推進委員会
豆・豆製品を使った料理編 Vol.5
☆大豆の五目煮 鶏肉入り☆



材 料 (4 人分)

干しいたけ	15g	干しいたけ・	200ml
こんぶ(乾)	10g	こんぶの戻し汁	
こんにゃく	100g	サラダ油	12g
にんじん	50g	みりん	27g
ごぼう	30g	酒	23g
ちくわ	1本	砂糖	9g
鶏もも肉	100g	しょうゆ	18g
大豆水煮	80g	塩	少々

- ① 干しいたけとこんぶは水で戻し、7～8ミ角、こんぶは1センチ角に切る(戻し汁は捨てない)。
- ② こんにゃくは隠し包丁を入れ、にんじん、ごぼう、ちくわをすべて7～8ミ角に切る。
- ③ 鶏もも肉は皮を取り除き、1センチ角に切る。
- ④ 鍋にサラダ油を熱し、にんじん、ごぼう、鶏肉を炒めてから、干しいたけ、こんにゃく、ちくわも加えて炒める。
- ⑤ 干しいたけとこんぶの戻し汁、こんぶを入れて7分煮る。
- ⑥ ごぼうがやわらかくなったらAを入れ、大豆水煮を加えて、落としぶたをして5分程度煮る。

1人分	エネルギー	149kcal	脂質	5.7g
	たんぱく質	10.5g	食塩相当量	1.2g



洋画 市展賞
麒麟のまち日本遺産賞
(観覧者投票)
「姉泊海岸」川戸宏司

※作品展示は終了しています

今月から6回にわたり、第64回麒麟のまち
鳥取市美術展の受賞作品をご紹介します。
※順不同



日本画 市展賞
「静寂」古田啓子



日本画 市展賞
「仲良し」長砂稲令

問 本庁舎文化交流課(34番窓口)
0857-2030-3040
0857-8021



第64回
麒麟のまち鳥取市美術展



麒麟のまち
Kirinomachi

麒麟のまち インフォメーション

第42回 香美町

オープン予定は 12月20日(土)!

〈ハチ北高原スキー場〉

関西随一の雪質と、関西最長・全長約4000mのロングコースを誇る「ハチ北高原スキー場」。初心者から上級者まで楽しめる11コースに加え、隣接する「ハチ高原スキー場」との共通リフト券で、全25コースが滑走可能です!

キッズパークや初心者エリアも充実しており、ファミリーにも大人気です。

【問合せ先】 ハチ北観光協会
TEL 0796-96-0732

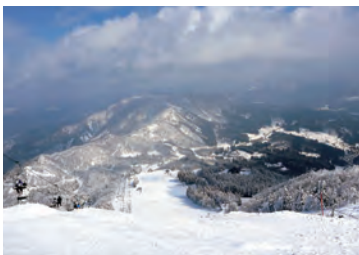

〈スカイバレイスキー場〉

最長3200mのロングコースが魅力のスカイバレイスキー場。ワイドで開放的な中央グレンデや、のんびりクルージングできる林間コース、安心して雪遊びができるキッズグレンデがあり、ボードパークではアイテムが充実しているので初心者から上級者まで楽しめます。

また、毎週金曜日の「レディースデー」や毎日実施される「ビギナー 30分無料レッスン」も大好評です。

隣接するハイパーボウル東鉢との共通リフト券でワイドに楽しめますので、ぜひお越しください。

【問合せ先】 スカイバレイスキー場
TEL 0796-96-0375



次回、鳥取市へ!



ケーブルテレビ【12ch】
いなばぴょんぴょんネット

http://www.inabapyonpyon.net
※番組の放送時間は、ホームページで紹介しています。

鳥取市広報番組

とっとり知らせたい!

市民と行政がつながるTV「とっとり知らせたい!」。さまざまな情報をお送りしています。鳥取市公式動画チャンネル(YouTube)でも公開中!

【放送】毎週金・土 6:00~24:00まで毎時00分放送
※12:30、19:30も放送あり

市内で活躍しているみなさんが選考した鳥取市政10大ニュースや、年末年始の業務案内などをお伝えします。



「とっとり知らせ隊」も見てね!

静止画文字情報『鳥取市からのお知らせ』
(番組の間に毎日放送しています)

鳥取市議会 12月定例会

市議会定例会本会議の模様を終了まで生中継、当日の午後6時から122ch(第2放送)で再放送します。

鳥取市広報番組のご案内

FM TOTTORI
RADIO BIRD
82.5fm

コミュニティFM
FM鳥取 RADIO BIRD

http://www.radiobird.net/

コミュニティFM「FM鳥取」(周波数82.5MHz)で鳥取市のさまざまな情報をお送りしています。

■来ました!鳥取の元気人!!

★毎週月・水曜日 12:15頃~(30分間)
【再放送】毎週火・木曜日 16:00頃~

■深掘り!!シティインフォメーション・トーク!!

★毎週金曜日 12:15頃~(20分間)
【再放送】毎週土曜日 10:20頃~

■鳥取シティインフォメーション

★毎日朝・夕放送(5分間)

■鳥取おでかけナビ

★毎週土曜日の9:15頃~(15分間)

■インターネットで聞く方法

・「インターネットサイマルラジオ配信」で聞く。
・スマートフォンアプリ「TuneIn Radio」で聞く。

■ケーブルテレビで聞く方法

・ケーブルテレビ「いなばぴょんぴょんネット」の「コミュニティデータ放送画面」から、「FM鳥取」ボタンを押して聞く。



インターネット
サイマルラジオ



万葉の地で歌い継ぐ

国府町屋地内

10月19日(日)

因幡万葉歴史館の伝承館で「万葉集朗唱の会」が開催されました。今年はおおよそ100人が参加し、大伴家持が詠んだ470余首を朗唱しました。日頃の練習の成果を一生懸命披露する児童・生徒をはじめ、書道をしながら朗唱する参加者もあり、会場は大いに盛り上がりました。



砂丘らっきょうをPR!

福部町湯山地内

10月6日(月)

砂丘センター見晴らしの丘と鳥取砂丘砂の美術館で、福部未来学園9年生19人が観光客に砂丘らっきょうをPRしました。らっきょう漬けを試食してもらい、手作りのパンフレットやアンケートを渡すと、観光客は「これおいしいね」と話しながら、興味を示していました。



火災に備えて 合同避難訓練

鹿野町宮方地内

10月16日(木)

勝谷地区と鹿野かちみ園など近隣の福祉施設が合同で避難訓練を行いました。浜村警察署、気高消防署の職員から避難経路の確保や初期消火の重要性についての話を聞いた後、水消火器を使って消火訓練を行いました。日頃から協力して、適切な行動が取れるように確認していました。



県内在住外国人と多文化共生交流

佐治町福園地内ほか

10月25日(土)・26日(日)

鳥取県国際交流財団と五しの里さじ地域協議会の主催で、鳥取大学・公立鳥取環境大学の留学生と町民の交流会が実施されました。参加した留学生6人は佐治地域の宝である五し(梨・和紙・話・石・星)を体験。民泊ではあたたかいおもてなしを受け、「とても楽しかった」と話していました。



見て見て! いっぱい掘れたよ

河原町山手地内

10月19日(日)

国英地区公民館近郊の畑でサツマイモの収穫体験が行われ、地域の家族連れなどおよそ30人が参加しました。子どもたちは小さな手で一生懸命土を掘り、サツマイモが姿を現すと「やったあ、掘れたよ!」と満面の笑顔。「上手に掘れたね」とみんなで喜び合い、楽しい収穫体験となりました。



たくさん動いて！たくさん食べる！

気高町下坂本地内

10月11日(土)

瑞穂地区公民館で、地域の子どもたち25人が参加して秋のみずほっ子まつりが行われました。自分で捕まえたヤマメを捌く体験や、竹で作った水鉄砲で的当てを楽しんだ後は、焼けたヤマメや新米で握ったおにぎりを「おいしい」と言いながら笑顔で食べていました。



芸術の秋に児童生徒が抽象画に挑戦

用瀬町別府地内

10月22日(水)

千代南中学校区の児童生徒と、用瀬町出身日本画家の「前田直衛顕彰会」のみなさんが交流する芸術事業が行われました。千代南中学校では、15人の生徒がサンドペーパーとクレヨンを使って抽象画づくりに挑戦。講師の指導を受けながら色彩鮮やかな絵を描きました。



弥生文化を満喫！

青谷町吉川地内

10月25日(土)

青谷かみじち史跡公園で「青谷かみじちフェスタ」が開かれ、およそ2千人が来場しました。会場には、土器パズルや火起こし体験などの古代体験ブースが立ち並び、また、地元グルメの飲食ブースや郷土芸能団体、地元の子どもたちによるステージ発表も行われ、大いににぎわいました。



経家公がつかないだ縁に感謝して

尚徳町地内

11月2日(日)

岩国市との姉妹都市提携30周年を記念し、吉川経家公メモリアルイベントが開催されました。大河ドラマの時代考証などを務めた小和田哲男さんと徳山毛利家当主の毛利就慶さんのトークショーや、吹奏楽団・合唱団による音楽朗読劇が行われ、経家公に想いを馳せる機会となりました。

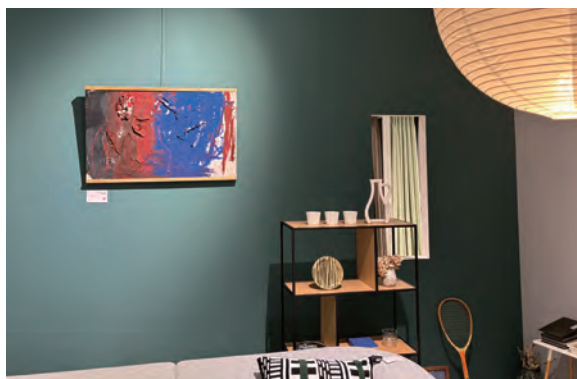

まちなかからふる大作戦

若桜街道ほか

10月27日(月)

「フクシ×アートWEEKs」が行われ、障がいとともに生きるアーティストが制作した作品が空き店舗やギャラリーなどに展示されました。雑貨や家具などを販売している店舗では、空間に溶け込むように作品が展示されていて、買い物しながらアートの触れることができました。



鳥取市民会館

掛出町 12 ☎ 0857-24-9411 ☎ 0857-24-9412
休 館 日 16 (火)、29 ~ 1/3 (年末年始)

宝石で描く日本画作品展

鳥取市芸術家バンク登録者 おおつきの あ 大月望愛さん (日本画) の作品展示。

と き 12月15日 (月) ~ 22日 (月)
9:00 ~ 17:00

観覧料 無料

スタインウェイピアノを弾こう! (冬編)

と き 令和8年1月10・11日 (土・日)
10:00 ~ 19:00 (1回30分)
対 象 小学生以上 (小学生は保護者同伴)
※レッスンでの参加はご遠慮ください。

参加料 一般 1000円、高校生以下 500円
※録音代 200円

※要予約 (12月10日 (水) 9:00 ~)・先着順

さじアストロパーク

佐治町高山 1071-1 ☎ 0858-89-1011 ☎ 0858-88-0103
入 館 料 一般 300円、中学生以下無料
開館時間 水~金・日 10:00 ~ 17:15、土 10:00 ~ 21:00
※水~金・日は、事前予約で19:00~21:00利用可能
休 館 日 1・2 (月・火)、8・9 (月・火)、15・16 (月・火)、
22・23 (月・火)、29 ~ 1/3 (年末年始)

クリスマス謝恩コンサート

と き 12月7日 (日) 14:00 ~ 16:00
出 演 男声アカペラグループなど
参加料 無料 ※予約不要

宇宙ふしぎ探検 ふたご座流星群を見よう

外の広場でふたご座流星群の観察と、103望遠鏡で土星などの天体観測。

と き 12月14日 (日) 19:30 ~ 21:00
定 員 40人 ※要予約

参加料 (入館料含む) 一般 (高校生以上) 600円
小中学生以下 200円

パレットとっとり 市民交流ホール

弥生町 323-1 ☎ 0857-39-2555 ☎ 0857-39-2550
開館時間 9:00 ~ 22:00 (18:00以降は予約時のみ)
休 館 日 29 ~ 1/3 (年末年始)

鳥取アートフリマ

「鳥取県でも同人イベントを」をテーマに掲げた、全ジャンルオリジナル作品のみの同人系即売会。

と き 12月27日 (土) 10:30 ~ 17:00
入場料 無料

各施設催し物のご案内

★イベントの詳しい内容・申し込み方法などは、各施設のウェブサイト・チラシなどをご覧ください。

鳥取砂丘 砂の美術館

福部町湯山 2083-17 ☎ 0857-20-2231 ☎ 0857-20-2232
入 館 料 一般 800円、小・中・高生 400円、未就学児無料
開館時間 9:00 ~ 18:00 ※入館は閉館時刻の30分前まで
休 館 日 12月は休館しません
※1/4 (日) で第16期展示終了

新春干支砂像の制作公開・展示

スタッフによる砂像制作風景の公開と砂像展示。

と き 制作: 12月22日 (月) ~ 28日 (日)
9:00 ~ 15:00
※25・26日 (木・金) 除く
展示: 12月29日 (月)
~令和8年1月31日 (土)

ところ 砂の美術館メインゲート前
観覧料 無料

あおや郷土館

青谷町青谷 2990-4 ☎ 0857-85-2351
入 館 料 無料 開館時間 9:00 ~ 17:00
休 館 日 1・8・15・22・29 (月)、30 ~ 1/3 (年末年始)

青谷高等学校授業作品展

青谷高校の生徒たちが制作した書道・絵画・デザイン画・工芸作品のほか、さまざまな授業の成果などを展示。

と き 12月13日 (土) ~ 28日 (日)
観覧料 無料



因幡万葉歴史館

国府町町屋 726 ☎ 0857-26-1780 ☎ 0857-26-1781
常設展入館料 一般 300円、高校生以下・65歳以上無料
開館時間 9:00 ~ 17:00 ※入館は閉館時刻の30分前まで
休 館 日 1・8・15・22・29 (月)、30 ~ 1/3 (年末年始)

万葉かな書道教室

と き 12月7日 (日) 13:30 ~ 15:30

講 師 かわもと し ほ 川本志歩さん
(書道香環会同人師範)

定 員 10人 ※要予約
参加料 無料



お城山展望台 河原城

河原町谷一木 1011 ☎ 0858-85-0046 ☎ 0858-85-1946
入館料 一般 300 円、18 歳未満・65 歳以上無料
開館時間 9:30～17:00 ※入館は閉館時刻の30分前まで
休館日 1・8・15・22・29 (月)、30・31 (年末)、
1/2・3 (年始)

元旦初日の出は河原城で!!

天守台から御来光を拝み、一年の健康と幸福を祈りましょう。
※先着 100 人に甘酒を無料配布

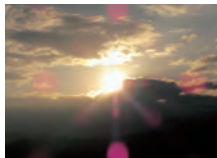

と き 令和 8 年 1 月 1 日 (木・祝) 6:45～12:00
※日の出時間は 7:13 頃

鳥取市歴史博物館 やまびこ館

上町 88 ☎ 0857-23-2140 ☎ 0857-23-2149
常設展入館料 一般 300 円、高校生以下・65 歳以上無料
開館時間 9:00～17:00 ※入館は閉館時刻の 30 分前まで
休館日 1・8・15・22・29 (月)、30～1/3 (年末年始)

資料にふれる 館蔵資料を間近で見よう!

と き 12 月 7 日 (日) 10:00～15:30
参加料 無料 ※予約不要

とっとりのお宝おひろめ展記念講演会 (おうちだにアカデミー) 安楽寺の文化財的価値について

と き 12 月 7 日 (日) 13:00～13:45 リレー解説
14:00～15:30 講演会
講 師 はま だ しんいち 濱田晋一さん (名古屋工業大学大学院准教授)
定 員 20 人 ※要予約
参加料 無料

ミュージアムコンサート

と き 12 月 14 日 (日) 14:00～15:00
出 演 鳥取プラスプレイヤーズ
定 員 80 人 ※予約不要 参加料 無料



公益財団法人 渡辺美術館

馬をかざる ～人と馬のくらし～

と き 12 月 3 日 (水)～令和 8 年 1 月 25 日 (日)
休 館 日: 毎週火曜日 (祝日の場合開館翌日休館)
開館時間: 10:00～17:00 (月・水・木・金は 15:00 まで)
入館料 (上記期間中)
一 般 900 円 高校・大学生 500 円
65 歳以上 800 円 小・中学生 300 円
☎ 渡辺美術館 (覚寺 55 番地) ☎ 0857-24-1152

わらべ館

西町三丁目 202 ☎ 0857-22-7070 ☎ 0857-22-3030
入館料 一般 500 円、高校生以下無料
開館時間 9:00～17:00 ※入館は閉館時刻の30分前まで
休 館 日 17 (水)、31～1/3 (年末年始)

おもちゃと遊びの企画展 いななけ! 馬の郷土玩具

午年にちなみ、全国の馬の郷土玩具を展示。

と き 令和 8 年 1 月 18 日 (日) まで
観覧料 無料 ※要入館料



鹿児島神宮のボンパチ (部分)

わらべ音楽タイム

と き 12 月 13・14 日 (土・日) 13:30～
出 演 13 日: ヘルマンハーブアンサンブル、ラス・アラス&因幡オカリナ合奏団、鳥取ジュニアオーケストラ
14 日: Carillon Six、しのめ合唱団
定 員 各日 130 人 ※要予約
観覧料 無料 ※要入館料

童謡・唱歌企画展 専門員が選ぶ名品・迷品展

童謡係専門員が「見てほしい」「語りたい」資料を展示。

と き 12 月 18 日 (木)～令和 8 年 2 月 17 日 (火)
観覧料 無料 ※要入館料

あおや和紙工房

青谷町山根 313 ☎ 0857-86-6060 ☎ 0857-86-6061
入館料 常設展入館無料 開館時間 9:00～17:00
休 館 日 1・8・15・22・29 (月)、30～1/3 (年末年始)

企画展 鳥取書道女流選抜展 青谷展

各社中から選抜された鳥取県東部を中心に活躍する女性書道家たちによる書の作品を展示。

と き 12 月 6 日 (土)～21 日 (日)
観覧料 無料

城下町とっとり交流館 高砂屋

元大工町 1 ☎ 0857-29-9024 ☎ 0857-29-9039
入館料 無料 開館時間 9:00～17:00
休 館 日 1・8・15・22・29 (月)、30～1/3 (年末年始)

展覧会 BOOK CRAFT 麒麟獅子&木工作品展

工芸職人 ふくもとひろふみ 福本弘文さんの麒麟獅子とクラフト作品を展示。

と き 12 月 20 日 (土)～
令和 8 年 2 月 8 日 (日)
観覧料 無料



日	月	火	水	木	金	土
30 人生会議の日	1 世界エイズデー ▶令和8年度市立幼稚園入園児募集(～19日)	2	3 障がい者週間(～9日)	4 人権週間(～10日)	5 韓国料理 キムチ作り(6日)	6 人権フォーラム ▶芸術の出前講座 児童作品展(～15日)
7	8 年末の交通安全県民運動(～17日)	9 山陰海岸ジオパーク鳥取市ガイド養成講座	10	11 ふるさとの映像を見る会	12	13
14 因幡・冬の手作り教室▶バドミントンS/リーグ2025 鳥取大会	15 つながりサポーター養成研修	16	17	18	19 認知症家族の集い	20 プレゼント応募 ▶クリスマスのおはなし会
21 鳥取駅周辺リ・デザイン市民フォーラム▶ものづくり体験 クリスマス・リース作り	22	23	24	25 市報1月号町内会お届け予定(～27日)▶おれんじドアとっとり	26 仕事納め	27 市役所休業(～1/4)
28 本庁舎市民総合窓口休日開庁	29 図書館休館(～1/3)	30	31	1 元日	2	3 鳥取市はたちのつどい

※紙面の都合上、行事を抜粋し、名称を省略して掲載しています。また、日程は変更される場合があります。

12月のプレゼント 締切 12月20日(土)

抽選で
10名様

亀井堂詰め合わせセット



亀井堂おなじみのサンドイッチとマイフライ、人気のデニッシュ食パンの3つをセットにしました。地元で愛される味の詰め合わせをお楽しみください。

※ハガキ・ウェブサイトからの当選者には引換券をお送りします。

【提供】有限会社 亀井堂 TEL 0857-22-2100

■応募方法

▷本市公式ウェブサイト

▷ハガキ：住所・氏名・電話番号・年齢を明記のうえ、「鳥取市の広報」プレゼント応募に対するご意見や感想を添えてお送りください。
〒680-8571 鳥取市役所秘書課広報室
プレゼント係

▷LINE：鳥取市公式LINEを友だち追加して、アンケート(毎月5日正午配信)に回答。抽選で「あたり」がでたら、店舗で景品受取り。

※応募されたみなさんの個人情報は、プレゼントの発送にのみ使用します。

※同じ名前での応募は1通として受け付けます。
※当選者の発表は、発送をもってかえさせていただきます。
プレゼントが確実に届く住所などをご記入ください。



鳥取市公式LINE



「鳥取いいね」



「@tottori_shi」



ID「@tottori-city」



「tottori_city」